FYENS VÆDDELØBSBANE

Travbane 05

VELKOMMEN TIL SUMMER RACING

V5 V4

Baneprogram / Pris 30,-

Fredag 7. august 2026 kl. 15.45

MAN VAR FORRYGENDE GOD TIL AT SKRIVE HISTORIEN!

Her i den varme sommertid bruger vi tiden til at finde materiale og statistikker fra sportens opstart på Fyn, og heldigvis var man tidligere langt bedre til at forstå værdien af sportens historie og fakta til efterfølgerne. Dette kan læses på fvb-odense.dk under Bongos Corner.

CAFÉ I UNDERETAGE

Ribbensandwich	**kr. 60,-**
Pommes frites	**kr. 50,-**
Sandwich	**kr. 50,-**
Pølsemix	**kr. 60,-**
Fish & Chips	**kr. 60,-**

KONTAKT

Prins Haralds Allé 51 B
5250 Odense SV

www.fvb-odense.dk
info@fvb-odense.dk
Tlf: 888 112 05
Dommertårnet: 27 80 04 78

DAGENS TIDER

14.45	Prøvestarter
15.10	Prøveløb
15.45	1. løb
16.07	2. løb – V5/1
16.27	3. løb
16.47	4. løb – V4/1
17.07	5. løb
17.27	6. løb
17.45	7. løb
18.03	8. løb
18.21	9. & sidste løb

Forsidefoto: Gorm Foto

Café Vaskehuset

Koteletter i fad m/ris og surt	**85,-**
3 stk. smørrebrød m. en sodavand	**85,-**
Flæskestegssandwich	**60,-**
Sandwich m. kylling/bacon eller frikadelle	**45,-**

RESTAURANT EQUI

Væddeløbsbuffet

Laks Bellevue
Oksemørbrad – Grillet kylling
Flødekartofler – Petitkartofler
Vandmelonsalat m/feta – Broccolisalat
Bearnaisesovs – Rødvinsovs
Årstidens kage

Kaffe og the

Pr. person **299,-**
(børn 3-11 år kr. 150,-)

A la carte

Pariserbøf eller Stjerneskud

Pris pr. person ..... **kr. 199,-**

Bordbestilling på 888 112 05
eller event@fvb-odense.dk

BANEINFO

Entré:
Voksne:
Pris i forsalg: kr. 75
Prisen er inkl. trykt program med udførlige spiltips samt grafisk afbildning af dragter. Program udleveres ved indgangen.
Pris i døren: kr. 95

Børn, 10-17 år: kr. 25.
Børn u. 10 år: Gratis

Parkering:
Parkeringsplads: Gratis
Drive-in: Bil, autocamper, kr. 50

Wi-Fi
Navn: FVB . Kode: Trav-Galop

Fotograf
Gorm Johansen (Gorm Foto)
tlf.: 42 747 005.
Se og køb vinderbilleder på www.racehorsephoto.dk.

Banefakta
Travbane:
Omkreds: 1000 m
Bredde: ca. 19,5 m
Opløbslængde: 250 m

Galopbane:
Omkreds: 1450 m
Bredde: ca. 20 m
Opløbslængde: 280 m

Officials
Landsdommer: Carsten Banke
Dommer: Bent Koch
Dommer: Helle Friis
Overstarter: Thomas Bonde
Dopingkontrollant: Bruno Olsen
Ekvipagekontrollant: Henrik Lund

Der tages forbehold for trykfejl.

KOMMENDE LØBSDAGE:

Fredag 14. august kl. 15.45
- Richard Møller Nielsens Mindeløb

Fredag 21. august kl. 15.45
- Summer Racing

Søndag 6. september kl. 12.45
- Late Summer Racing

Bliv medejer af en kommende stjerne

★ MELVIN K ★

MELVIN K kommer fra en stærk moderstamme med elitehoppen **Outstanding** som oldemor. I stammen finder vi bl.a.:

- Derbyvinderen Magic Sisa
- Derby-toeren Scirocco Sisa
- Dobbeltmillionæren Springfield

Faderen er ingen ringere end tidligere vinder af **Elitloppet, Hugo Åberg** og **Olympiatravet – RINGOSTAR TREB**.

- I træning hos talentfulde Christian Sejer (Odense)
- Over 20% sejrsprocent
- Meldt i alle storløb

Pris & vilkår:

- 350 kr./md. (alt inkl.)
- Betales kvartalsvis forud
- Ingen indskud
- Projektperiode: 1. juli 2026 – 31. december 2027
- Årlige udbetalinger fra projektet

Betaling til: **Reg nr. 5448 konto nr. 246699** – husk anførsel af navn og telefonnummer

Fuld gennemsigtighed via lukket Facebook-gruppe med løbende opdateringer og regnskab

Kontakt
Kim Kærslund
kkaerslund@gmail.com
Tlf: 26112096

Læs mere: **www.dansktravhesteejerforening.dk** (under anpartsheste)

👉 Bliv en del af rejsen – og vær med fra start!

TRAVTOPPEN 2026 — EFTER SENESTE LØBSDAG

TRÆNERE

Nr.	Navn	St	1	2	3	Præmiesum
1	Rene Kjær	67	15	5	12	308.250
2	Birger Jørgensen	65	9	8	5	288.000
3	Steen Juul	16	6	0	2	137.000
4	Jeppe Juel	33	5	6	6	142.500
5	Nicklas Korfitsen	21	4	2	4	78.000

AMATØRER

Nr.	Navn	St	1	2	3	Præmiesum
1	Victoria Fisker	10	5	1	0	41.150
2	Bjarke Christensen	16	3	3	1	43.550
3	Ruben Kristensen	9	2	1	1	40.900
4	Dennis Møllenberg	4	2	0	1	10.400
5	Adam Køhler	39	1	4	1	39.850

JOCKEYS

Nr.	Navn	St	1	2	3	Præmiesum
1	Patrick Larsen	23	5	4	1	87.000
2	Nicolaj Andersen	4	1	0	0	25.000
3	Mathias Jensen	10	0	1	5	29.000
4	Kenneth Andersen	2	0	0	0	2.000
5	Mads Henriksen	2	0	0	0	0

MONTÉRYTTERE

Nr.	Navn	St	1	2	3	Præmiesum
1	Anette Uglebjerg	5	2	1	0	20.000
2	Mette Carlsen	6	1	0	2	12.500
3	Regitze Merrild	4	1	0	1	8.250
4	Camilla Andersen	4	1	0	0	6.550
5	Marie S. Andersen	5	1	0	0	6.000

HESTE

Nr.	Navn	St	1	2	3	Præmiesum
1	Vikens TimetoGo	5	3	0	0	27.400
2	Luna Lovegood	8	3	0	0	25.500
3	Kramersking	5	2	1	1	26.300
4	Ferrari Rosso	9	2	0	2	22.500
5	Leonora by Hans	3	2	0	1	33.500
6	Bordeaux Face	3	2	0	1	23.500
7	Kleopatra S F	3	2	0	0	20.000
8	Amalfi Doc	6	1	3	0	25.500
9	Fidel Castro	1	1	2	0	9.400
10	Klinton Cloc	5	1	1	1	15.700

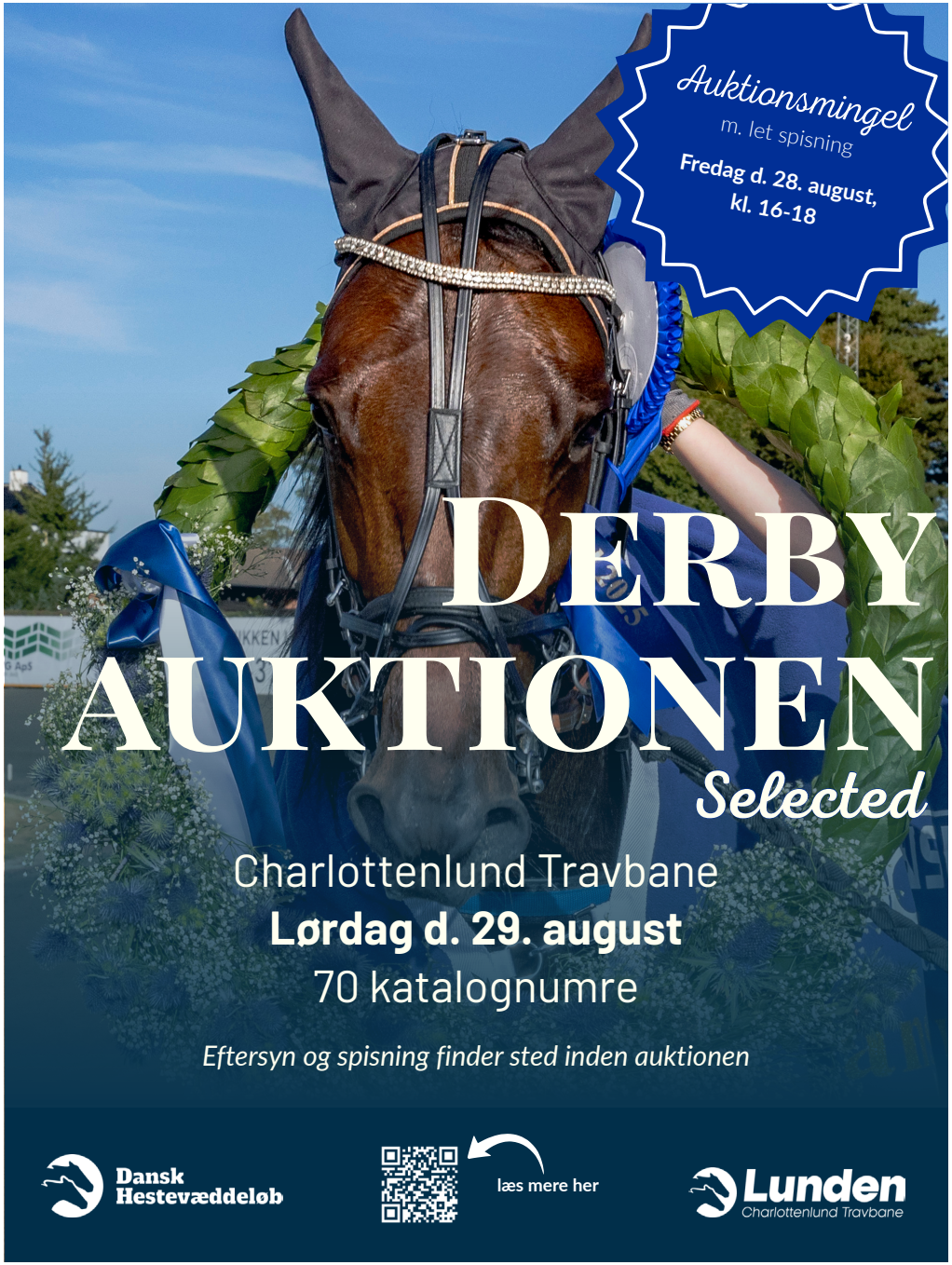

Vil du også have flere hestekræfter i virksomheden?

-BLIV EN DEL AF FVB SPONSORNETVÆRK

Se herunder hvem du kommer til at dele stald med...

FVB Sponsornetværk – Hvor forretning og fart går hånd i hånd!

Vil du give din virksomhed flere hestekræfter og blive en del af et stærkt, professionelt netværk? Fyens Væddeløbsbane tilbyder et af Fyns største erhvervsnetværk – med fokus på vækst, eksponering og stærke forbindelser!

Netværk med fokus på forretning
Du behøver ikke være væddeløbsentusiast – det vigtigste er din lyst til at netværke og styrke din virksomhed. Vores erfarne lederteam sikrer værdiskabende relationer, og netværket bygger på princippet "giv og få" – jo mere du engagerer dig, desto mere får du tilbage.

Vi mødes op til 20 gange om året og tilbyder unikke VIP-events, hvor du kan møde både erhvervsfolk og nogle gange kendiser.

Et af Fyns stærkeste netværk – med fokus på vækst
Vores sponsornetværk har base på Fyens Væddeløbsbane og er vokset til at blive et af de største og mest dynamiske erhvervsnetværk på Fyn. Her handler det ikke kun om heste – det handler om forretning, eksponering og stærke samarbejder!

Eksklusive arrangementer
Ud over netværksmøder og VIP arrangementer inviterer vi til:
🎶 Koncert i Den Fynske Landsby
🦁 Familiedag i Odense Zoo
🏛️ Netværksaften på Tøystrup Gods
🍻 Netværksture

Bliv en del af netværket!
Kontakt Jan Arentoft eller Jon Tølbøll, eller skriv til os på **info@fvbsponsor.dk**
Læs mere på **www.fvbsponsor.dk**.

🔹 Velkommen til et netværk, der sparker hårdt! 🚀

Samarbejdspartnere

KAFFELEVERANDØR
Kaffe Lars

VINLEVERANDØR
Skjold Burne - BjerreVin

IT-LEVERANDØR
KOAL

REKLAME-LEVERANDØR
Kaos Skilte

VAND OG ØL LEVERANDØR
Albani Bryggerierne

SPILPARTNER
Casino Odense

EVENTPARTNERE
Odense Zoo

MAD LEVERANDØR
Restaurant Equi

FORSIKRINGSPARTNER
V&R Gruppen

SPIRITUS LEVERANDØR
WHISKY.DK ApS

Albani

Casino Odense
Byens spændende spillested

jysk fynske medier

Sydbank

Andelskassen

CJ A·S

Facility People
Mere end rengøring

Claus Lillevang Fotograf

Middelfart Sparekasse

MKOEL

Odense Kommune

Odense Sport & Event

OS
Odense Symfoniorkester

Odense Zoo

Skjold Burne
Vinglæde siden 1928

Agenda Advokater

AV·Center

bakertilly

BDO

Bøje Madsen

Bunzl

Davidsen

Deba Fisk

Deloitte.

Digital Group

DSV

www.FlyttefirmaDanmark.dk
Tlf. 42 75 75 75

GF Forsikring

Heat Space

Invita

JohnnyWest Holding

Kielberg Advokater

Kieler
- vi arbejder for et grønt miljø

Koal

MB Tømrer Snedker
Morten 27 28 42 72 · Bjarke 22 54 54 75 · CVR: 38597442

Malergruppen A/S
Boris Christensen

MMA Galla

Niro
Japansk sushi & wok

Nybolig

66 12 68 15
LÅS.DK
SIDEN 1950

Odense Sommer Revy

OK Gulve
Gulve og Gardiner til erhverv og private

Schou Transport

Powered By

R. Hansen & Søn ApS
Aut. Kloakmestre · Entreprenører
Tlf. 66 114 114

Riwal

Søgaard tømrer-snedker aps

Søgaard Snedkeri

Stena Recycling
It starts here.

Summerbird
Organic

Tinderbox

Tømrer Firmaet B.H

track one

V-R Gruppen
Forsikringsmæglere

VEFLINGE BOLIGSELSKAB

WHISKY.DK
Så behøver du ikke at lede længere

auto centrum

MALERFIRMAET PER JACOBSEN

mate pr

Mertz Electric
– din elektriker i Odense

B COMPANY
ALL YOU NEED

BLUEPACK
TEXTIL - PLAST & LAMINAT

BRILLEBAREN

nlproe EVENTS

Nomia

Nordfyns Finans

NORDICALS

CHARITY FOR CANCER

CHILI SECURITY

COMBI
Byg & Invest
Bellinge ApS

Odense Aafart

OLE NIELSEN VVS
V/ AUT. VVSINSTALLATØR & KLOAKMESTER JACOB NIELSEN
THULEVEJ 4 - ODENSE NV - TLF. 6616 3660
www.olenielsenvvs.dk

PENSIONSSELSKABET
PENSION & HEALTH CARE SERVICES

DET RENE VANVID
REN KVALITET

EL team fyn
Aut. El-installator

EnergiFyn
INTELLIGENT ENERGI

PHØNIX TAG
Fyn A/S

RASK & RUM

ERHVERVS POLERENEN
VINDUESPOLERING TIL ERHVERV

EWII

FLEXGARDIN
GARDINER TIL ERHVERV

REA ERHVERVSBILER

REMA 1000
Meget mere discount!

RENAS
Bæredygtig rengøring

FLEXLEASE.NU
EN DEL AF AUTOSOURCE GROUP

CORDSTRØM STRATEGIC THINKING CREATIVE SOLUTIONS CPH

FRIIS EVENT & SIKKERHED

Restaurant Equi

SANDERUM VVS

SEF ENERGI

66 11 70 18 66 13 75 18
FYENS STILLADS CO A/S

FYENS VÆDDELØBSBANE

HOLM FACILITY SERVICE

SIXTEN & PARTNERS
ERHVERVSMÆGLERE

TIDENS KIROPRAKTOR

KAFFE LARS
HÅNDRISTET SIDEN 1912

KAOS Skilte

KAUFMANN

KIM POULSEN
FOTOGRAF

TØYSTRUP GODS
Kursus, Konference & Receptioner

Staldoplevelse

- Entré samt løbsprogram med tips og relevant information.
- Staldrundvisning
- Introduktion til hestevæddeløbssporten
- Reserveret bord i underetagen eller udendørs, afhængig af vejret

Kr. 150,- pr. person

Invitation til væddeløbsfest for hesteejere

Fyens Væddeløbsbane inviterer dagens hesteejere til lettere forkælelse i vores nye udendørs hesteejerlounge.
Fra 20 minutter før første løbs start og en time frem, kan hesteejere mødes over lidt snacks, et glas vin eller en kold fadøl.
Invitationen gælder op til fire personer fra hver ejerkreds med hest til start på dagen. Loungen findes ved siden af Paddocken.

SPILFORMER

VINDER

Vinder er det enkleste spil, du kan spille. Her skal du bare regne ud, hvilken hest der kommer først over stregen, og gør den det, så har du vundet. Mindste indskud: 10 kr.

PLADS

I løb med syv eller flere deltagere skal din hest komme ind mellem de tre første heste over målstregen for at give gevinst. Er der seks eller færre deltagere, skal din heste være blandt de to første i mål. Mindste indskud: 10 kr.

TVILLING

I *Tvilling* gælder det om at finde de to heste, der kommer først i mål uanset rækkefølge. Mindste indskud: 5 kr. pr. kombination.

KOMB

Komb ligner Tvilling til forveksling. Eneste undtagelse er, at man her skal finde de to første heste i mål i korrekt rækkefølge. Mindste indskud: 5 kr. pr. kombination.

TRIO

I *Triospil* skal man finde frem til de tre heste, der kommer først over målstregen i ét løb, i rigtig rækkefølge. Mindste indskud: 2 kr. pr. kombination.

V5

I *V5* gælder det om at finde vinderne af fem på forhånd udvalgte løb. Du får gevinst, hvis du har 5 rigtige (eller 4 rigtige, hvis ingen har 5 rigtige). Rækkeprisen er 1 kr. Kan spilles via kupon og som Lynspil. Mindsteindskud for Lynspil: 50 kr.

V4

I *V4* gælder det om at finde vinderne af fire på forhånd udvalgte løb. Du får gevinst, hvis du har 4 rigtige (eller 3 rigtige, hvis ingen har 4 rigtige). Rækkeprisen er 2 kr. Kan spilles via kupon og som Lynspil. Mindsteindskud for Lynspil: 50 kr.

SPILTIPS PRÆSENTERES AF BET25 – vi støtter væddeløbssporten i Danmark

DAGENS EKSPERTTIPPER:

Dagens eksperttipper er Jesper Elbæk, som har gået til trav siden midten af 1980'erne. Elbæk har været eksperttipper i en lang række medier som f.eks. Tipsbladet, Ekstra Bladet, Løbsguiden, Trav & Galop, baneprogrammer og ikke mindst Bet25-programmet fra 2021-24. Elbæk driver nu det private travmedie Trav24.dk, og er fast leverandør af tipsanalyser til Bet25. Dansk Hestevæddeløb og Bet25 har pr. 1/4-2025 indgået en samarbejdsaftale vedr. tips i baneprogrammerne, så der opnås en stor besparelse samt et tættere samarbejde.

DAGENS SPILFORSLAG

V5 FORSLAG

1. afd:	4-1-5
2. afd:	2-3-7
3. afd:	5-7-1
4. afd:	2-6-11-9-8-10-13-12-5-4-7-1-3
5. afd:	2 Lara Barosso
Pris:	351 kr.

V4 FORSLAG

1. afd:	5-7-1
2. afd:	2-6-11-9-8-10-13-12-5-4-7-1-3
3. afd:	2 Lara Barosso
4. afd:	2-6-4
Pris:	234 kr. (117 rækker)

MINIMUMSALDER FOR SPIL

Opmærksomheden henledes på, at minimumsalderen for spil i henhold til lovgivningen er 18 år.

BRUN

P1
Kl. 15.10

Prøveløb
2-årige: 1.25,0
3-årige: 1.23,0
4-årige og ældre: 1.22,0

MAKE ME GIGGLE **2140:1** 21,8M

RUT 3,brun. v. v Googoo Gaagaa - 26: 1 0-0-0 21,8 25: 0 0-0-0 Tot: 1 0-0-0
Haha Ha v Adrian Chip Petersen M Od 22/5-k 1/2140 k 18,6 - - gk -
1 Opdr: Signe Holst Petersen Lønborg H Od 6/6-1 2/2140 0 21,8 c c s 17 10'
cc Ejer: Signe Holst Petersen & Mads Petersen
År **Gul/grøn,**
Lønborg Henrik

NERO **2**

2,sbr. h. v Googoo Gaagaa - 26: 0 0-0-0 25: 0 0-0-0 Tot: 0 0-0-0
Daisy Cash v Ready Cash
2 Opdr: Stutteri Shadow & Stald Sotto
cc Ejer: Stutteri Disney
Ål **Mørkeblå/reklame,**
Dahl Gordon

Tjek vores nye
SODAVANDS- OG SNACKAUTOMAT

Lækkerier til den lille sult

I finder den i vores underetage i hovedbygningen

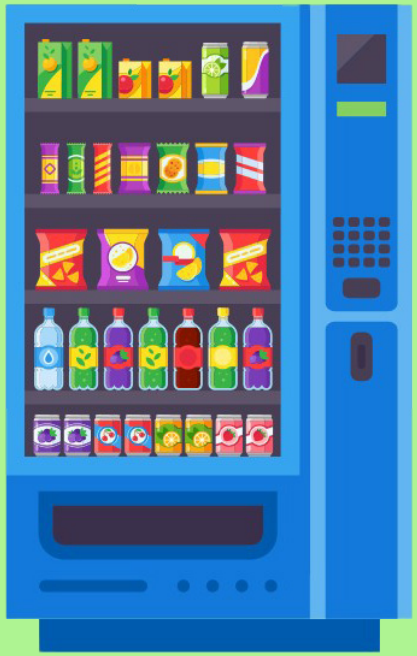

SÅDAN LÆSER DU STARTLISTEN

HENDRIX **2000:1** 13,3AK 17,5M *15,8AM 71.350

4,brun. v. v S J's Photo - 23: 13 4-1-1 13,3a 46.950 22: 9 1-0-3 16,9a 24.400 Tot: 22 5-1-4
Noomi v Chipmate Friis M Sk 24/7-7 7/2000 4 17,5 c c s 145 8'
1 Opdr: Niels Peder Toft Korfitsen N Sk 1/8-3 11/2060 0 16,2 a c c A 65 13'
cc Ejer: Niels Peder Toft Andersen P Ø Sk 11/9-4 5/2000 1 18,4 c c A 49 5'
Sort/grå/grøn, Andersen P Ø Sk 19/9-5 3/2060 1 15,8 a ¢ ¢ s 89 13'
Foget Kasper (Toft N P)a Mønster K Od 25/9-4 6/1640 4 13,3 a ¢ c s 186 15'

Hestens navn

Ved udenlandske heste angives landet i parantes efter hestens navn: (S) = Sverige, (N) = Norge, (US) = USA, (F) = Frankrig, (SF) = Finland, (DE) = Tyskland, (NL) = Holland.

Første linie

Hestens samlede resultat i indeværende og forudgående år (i dette tilfælde 2023 og 2022). Antal starter, første-, anden-, tredjepladser, bedste km-tid og indkørt præmiesum i den pågældende sæson. Tallene yderst til højre markerer hestens totale karriereresultat.

Distanceangivelse

Første hest, der starter fra en bestemt distance (i dette tilfælde 2000 m) indeholder denne oplysning. Løbets grunddistance er derfor altid anført ved hesten med startnummer 1, mens evt. tillæg ved snorestart er anført ved den første hest med et bestemt tillæg. Tillæg er desuden i programmet fremhævet ved hjælp af en tykkere streg over den første tillægshest: Er distanceforskellen mellem hestene mere end 20 m, benyttes en ekstra tyk streg. Hestenes distancer er beregnet efter grundpræmiesummen på anmeldelsesdagen (Hestens samlede karriereindtjening). Grundpræmiesummen står yderst til højre i samme linie som hestens navn. Ved autostart starter alle heste fra samme distance. At et løb afvikles med autostart, vises ved hjælp af

Hestens rekord

Hestens rekord i snorestart, rekord i autostart og grundpræmiesum (= indtjente kr. i alt). Bogstaver ved rekorden angiver:

k = rekord sat over kort distance (1600-1999 m)
m = rekord sat over mellemdistance (2000-2499 m)
l = rekord sat over lang distance (2500 m eller mere)
* = rekord sat som vinder

Totalisatornr.

Det store 1-tal yderst til venstre markerer hestens totalisator-nummer. Hesteskoene under 1-tallet er til personlig påføring af skoinfo ved den pågældende hest.
Under hestens navn markerer:
1. linie: hestens alder, farve, køn
(h = hingst, v = vallak, hp = hoppe) og faderens navn.
2. linie: markerer hestens mor/morfader).
3. linie: Hestens opdrætter
4. linie: markerer hestens ejer.
5. linie: markerer farven på kuskens køredragt.

Hestens fem seneste starter

Fra venstre: Kusk, Bane, Dato, Løb, Startplads, Distance, Placering, Km-tid (a = autostart, d = diskvalificeret, g = galop undervejs, gk = godkendt i prøveløb, k = prøveløb, km = montéprøveløb, m = montéløb), Sko-info (c = med sko, ¢ = uden sko), Sulky-info (S = alm. sulky, A = amerikaner sulky), Odds, Løbets førstepræmie.

Kusk og træner

Navnet angivet med fed skrift er kusken i løbet. Er der angivet yderligere et navn, er dette hestens træner. I forbindelse med træners navn betyder (a) Amatør.

Hestens karriereindtjening

Chancevurdering

Eksperttipperens subjektive vurdering af den enkelte hests chance. Pilene er inddelt efter tre niveauer og afspejler henholdsvis en stor (↑), middel (|) og lille (↓) chance. Vær opmærksom på, at pilene er vejledende og at alle heste reelt har chance i væddeløb.

GUL **1** Kl. 15.45

VINDER PLADS TVILLING KOMB TRIO

Bet 25 Løb
3-14-årige højst **10.000 kr**.
2140 m. Tillæg 20 m ved **2.501 kr** 12 startende.
Præmier: 10.000-5.000-3.500-2.500-2.000 (5 præmier) Intet indskud.

Bet 25

1 MAESTRO LUND — 2140:1 — 17,9M

3,rød. h. v Ringostarr Treb - 26: 4 0-0-0 17,9 — 25: 0 0-0-0 — Tot: 4 0-0-0
Mateka K v Love You
Opdr: Olav Anderson
Ejer: Stald Jubelteam (S.Kristoffersen)
CC **Hvid/sort/logo,**
Ch **Andersen Nicolaj** (Kristoffersen S)

Andersen N	Ch	9/11 -k	2/ 2000	k	20,2	-	-		gk	-
Andersen N	Ch	5/4 -1	2/ 2000	d	g6	c	c	s	51	10'
Andersen N	Ny	12/4 -3	5/ 2140	0	24,6 g	c	c	s	83	7'
Andersen N	Ny	17/6 -1	5/ 2140	d	g	c	c	s	53	7'
Andersen N	Ch	2/8 -7	5/ 2000	0	17,9	c	c	s	259	10'

2 MULSANNE — 2

3,brun. hp. v Donato Hanover - 26: 0 0-0-0 — 25: 0 0-0-0 — Tot: 0 0-0-0
Created Face v Kiss Francais
Opdr: Tony Hansen
Ejer: Steen B. Nielsen & Tony Hansen
CC **Grøn/sort/hvid,**
Sk **Dahlgaard Jan**

Dahlgaard J	Sk	7/11 -k	1/ 2020	k	23,0 g	-	-		gk	-

3 LEOPOLD SØLVTOP — 3 — 19,8AK — 500

4,brun. v. v Ens Snapshot - 26: 3 0-0-0 — 25: 2 0-0-0 500 — Tot: 5 0-0-0
Evita Sølvtop v From Above U S
Opdr: Inga & Per Bruhn
Ejer: Inga & Per Bruhn
CC **Sort/guld/logo,**
År **Jørgensen Birger** (Jensen K)

Kjær R	Ch	21/11 -1	1/ 2000	6	20,1ag	c	c	s	127	9'
Kjær R	Ch	30/11 -2	1/ 2000n	d	g9	c	c	s	51	9'
Jørgensen B	Ål	16/4 -5	7/ 2140	0	20,0ag	c	c	s	165	10'
Jensen K	År	29/5 -9	1/ 1800	0	19,8 a	c	c	s	485	10'
Larsen P	År	11/7 -1	4/ 1800	0	19,9 a	c	c	s	291	10'

4 KERSTI LASER (SE) — 2160:1 — 19,4M — 16,8AM — 10.000

5,rød. hp. v Maharajah - 26: 4 0-1-0 19,4 10.000 — 25: 0 0-0-0 — Tot: 4 0-1-0
Brandy Laser v Andover Hall
Opdr: Stutteri Laser
Ejer: Morten & Emma P. Kramer
CC **Rød/hvid,**
Kramer Mortena

Kramer M	Od	12/10 -k	1/ 2140	k	21,5	-	-		gk	-
Kramer M	Od	8/5 -1	4/ 2140	4	19,4	c	c	s	372	10'
Kramer M	År	29/5 -1	6/ 1800	4	17,8ag	c	c	s	544	10'
Christensen B	Od	19/6 -1	2/ 2140	2	16,8 a	c	c	s	81	10'
Kramer M	Od	3/7 -1	2/ 2160	d	g	c	c	s	91	10'

5 ADMIRALS DAUGHTER (SE) — 2 — *19,1AM — 7.500

3,brun. hp. v Donato Hanover - 26: 0 0-0-0 — 25: 1 1-0-0 7.500 — Tot: 1 1-0-0
Budets Signe v Infinitif
Opdr: Equus Fortius AB
Ejer: Oliver Kristoffersen
CC **Sort/rød/hvid,**
Kristoffersen Olivera

Kristoffersen O	Od	21/9 -k	1/ 2140	k	23,6	-	-		gk	-
Kristoffersen O	Od	5/12 -1	5/ 2140	1	19,1 a	c	c	s	171	8'

6 IDEAL DU GAME — 3 — 19,6M — *16,7AK — 8.800

6,brun. v. v S J's Photo - 26: 2 0-0-0 21,2 550 — 25: 1 0-0-0 — Tot: 10 1-0-0
Osandra Game v Great Challenger
Opdr: Birgit Jørgensen
Ejer: Birgit & Søren Jørgensen
CC **Gul/grøn,**
År **Lønborg Henrik**

Kjær R	År	6/12 -k	1/ 1800	k	18,5	-	-		gk	-
Jørgensen B	År	19/12 -1	1/ 1820	d	g7	c	c	s	39	8'
Kjær R	År	20/1 -k	2/ 1800	k	20,6	-	-		gk	-
Madsen C	År	20/3 -1	5/ 1820	d	g	c	c	s	622	10'
Lønborg C	År	24/7 -8	2/ 1800	6	21,2 g	c	c	s	46	7'

7 MADEBYDIAMOND — 4 — 18,0M — 16,1AM — 10.000

3,lbr. v. v Dominion Beach - 26: 5 0-1-0 18,0 10.000 — 25: 0 0-0-0 — Tot: 5 0-1-0
DoYouWishDiamond v Wishing Stone
Opdr: Bettina Hansen
Ejer: Familien Juncker
CC **Sort/rød/hvid/logo,**
Hansen Martin (Juncker C)a

Hansen M	Od	17/4 -1	10/ 2140	0	17,0ag	c	c	s	198	10'
Hansen M	Od	8/5 -8	2/ 2140	4	19,5 g	c	c	s	77	10'
Hansen M	Od	19/6 -1	10/ 2140	0	18,0ag	c	c	s	485	10'
Hansen M	Od	3/7 -1	2/ 2140	4	18,0	c	c	s	174	10'
Hansen M	Od	17/7 -1	6/ 2140	2	16,1 a	¢	¢	s	71	10'

8 MEDINA TÅRS — 5 — 20,3M — 18,6AM — 5.000

3,mkbr. hp. v Classichap - 26: 4 0-1-0 20,3 5.000 — 25: 0 0-0-0 — Tot: 4 0-1-0
Tinita Tårs v Trophy Catch
Opdr: Bjarne Sørensen
Ejer: Stald Tårs
CC **Blå/grå/logo,**
Ch **Larsen Patrick** (Juul S)

Sørensen B	Ål	1/11 -k	2/ 2160	k	24,3 g	-	-		gk	-
Sørensen B	Ål	21/2 -1	1/ 2140n	2	23,6	c	c	s	182	10'
Sørensen B	Ål	9/3 -5	2/ 2160	0	20,3	c	c	s	187	10'
Sørensen B	Ål	6/4 -1	1/ 2160n	0	21,5	c	c	s	357	10'
Sørensen B	Ål	12/6 -1	11/ 2140	0	18,6 a	c	c	s	695	10'

VELKOMMEN TIL LØBSDAGEN PÅ FYENS VÆDDELØBSBANE

Kære gæster

Hjertelig velkommen til en spændende dag her på Fyens Væddeløbsbane!
Vi glæder os til en dag fyldt med fart, stemning og hyggeligt samvær.

Vi vil gerne allerede nu informere om, at banen lukker kl. 19.00, så vores personale kan få ryddet op og gjort klar til næste løbsdag.

Vi håber på jeres forståelse og takker på forhånd for, at I hjælper os med at runde dagen pænt af.

Vi ønsker jer en fantastisk løbsdag – og siger på forhånd tak for i dag og på gensyn!

Fyens Væddeløbsbane

SPILTIPS PRÆSENTERES AF BET25 - vi støtter væddeløbssporten i Danmark

VINDEREN

"Fynsk fredag" i Odense indledes med et begynderløb, hvor vindertippet går til Sandre Kristoffersen-trænede **1 Maestro Lund**, selvom den ikke ligefrem har fået en god start på karrieren. Der var dog stor fremgang at spore senest på Lunden, hvor den røde Ringostarr Treb-søn endda sad lidt fast undervejs med kræfter sparet.

MODBUDDET

Fra 20m tillæg finder vi Claus Juncker-trænede **7 Madebydiamond**, som stadig har sin første sejr til gode, men gik virkelig godt senest her i Odense som anden på en 1.16-tid til Miss Universe i en tæt afgørelse. Kan sagtens vinde her.

OUTSIDEREN

Den helt sjove i løbet kan være **8 Medina Tårs**, som har været på Lunden-træner Steen Juuls træningsanlæg i en måneds tid nu. Juul selv har jo været ukampdygtig i en længere periode, men Team Steen Juul har sikkert tunet Classichap-hoppen, som her kommer ud i en spændende start.

CHANCEVURDERING: A: 1-7-8 B: 5-4-2-3-6 C: -

BLÅ **2** Kl. 16.07

V5-1

VINDER PLADS TVILLING KOMB TRIO

Fordel hopper og 3-åringer
3-14-årige højst **25.000 kr**.
1640 m. Autostart.
Præmier: 10.000-5.000-3.500-2.500-2.000 (5 præmier) Intet indskud.
Løbet er desuden åbent for hopper og 3-åringer med højst **32.500 kr**.

HER STARTER V5

1 LIGHTNING K K — 1640:1 — 15,1AM 19,1M — 17.000

4,brun. h. v Ens Snapshot - 26: 4 0-3-0 15,1a 17.000 25: 0 0-0-0 Tot: 4 0-3-0
Power K K v Vic Torre
Opdr: Kim K. Hansen & Tom Kirkegaard
Ejer: Kim K. Hansen & Tom Kirkegaard
CC **Mørkeblå/reklame,**
Sk **Dahl Gordon** (Hansen K K)a

Kjær R	Sk	6/5 -k	2/2040	k	18,8	- -		gk		-
Dahl G	Ål	27/5 -8	12/2140	5	18,2 a	c c	s	383		10'
Dahl G	Od	6/6 -1	6/2140	2	19,1	c c	s	169		10'
Dahl G	Ål	2/7 -8	6/2140	2	18,1 a	c c	s	251		10'
Dahl G	Sk	10/7 -10	2/2060	2	15,1 a	¢ ¢	s	241		10'

2 LION D'AMERIQUE — 2 — 15,7AK 23,3K — 14.500

4,brun. v. v Ens Snapshot - 26: 6 0-0-3 15,7a 14.500 25: 1 0-0-0 22,7a Tot: 7 0-0-3
Jolie D'amerique v Frisky Frazer
Opdr: Stald Prix d' Amerique
Ejer: Stald Prix D' Amerique
CC **Sort/guld/logo,**
Sk **Jørgensen Birger** (Juul M)

Jørgensen B	Sk	18/5 -1	4/2060	3	18,1 a	¢ c	s	143		6'
Jørgensen B	År	29/5 -9	10/1800	4	19,0 a	¢ c	s	130		10'
Jørgensen B	Sk	10/6 -7	6/2060	3	18,7 a	¢ c	s	259		10'
Jørgensen B	Ål	9/7 -2	1/1640	3	15,7 a	¢ c	s	133		10'
Juel J	Sk	27/7 -7	4/2060	5	17,9 a	¢ c	s	111		10'

3 KING VICTORY — 3 — 18,2AK 18,6M — 18.500

5,brun. v. v Hillustrious - 26: 4 0-0-0 18,2a 2.000 25: 12 0-1-0 18,7a 9.250 Tot: 25 0-2-0
Lunas Victory v Victory Abroad
Opdr: Mariann Aastrup & Niels Ole Kristensen
Ejer: John Jørgensen
CC **Gul/blå,**
Køhler John (Jørgensen J)a

Køhler J	Od	20/12 -1	2/2160	2	19,4	c c	s	200		10'
Køhler A	Od	30/1 -1	1/1640	5	18,2 a	c c	s	125		8'
Køhler J	Od	27/3 -2	1/2140	d	g a	c c	s	345		10'
Nielsen M M	Sk	18/5 -2	12/1600	0	opgag	c c	s	564		6'
Køhler J	Od	17/7 -3	2/2140	0	18,9 a	c c	s	336		10'

4 SON OF CRYS* (US) — 4 — 15,9AK — 11.206

3,brun. h. v Greenshoe - 26: 5 1-2-0 15,9a 11.206 25: 1 0-0-0 Tot: 6 1-2-0
Crys Dream v Taurus Dream
Opdr: Reve Avec Moi Dreamwithme
Ejer: Klaus Fritsch
CC **Blå/grå/logo,**
Ch **Larsen Patrick** (Juul S)

Ruth W	A	6/4 -8	3/2100	1	17,9 a	- -		----		-
Ruth W	A	26/4 -5	1/1600	d	g a	- -		----		-
Ruth W	A	17/5 -10	8/2100	2	16,6 a	- -		----		-
Ruth W	A	23/5 -7	7/1600	2	15,9 a	- -		----		-
Larsen P	Ch	15/7 -4	5/2020	d	g2	c c	s	46		10'

5 LITINNI SURPRISE — 5 — *16,8AM 16,9M — 30.850

4,mkbr. hp. v Ens Snapshot - 26: 5 1-0-1 16,8a 16.000 25: 7 1-1-1 18,9a 14.850 Tot: 12 2-1-2
Olana Esterel v Ken Warkentin
Opdr: A. Braüner & A.G. Mikkelsen
Ejer: A. Braüner & A.G. Mikkelsen
CC **Sort/grå/grøn,**
Sk **Foget Kasper** (Braüner A P)a

Foget K	Ål	13/5 -5	7/2140	0	18,4 a	c c	s	302		10'
Dahl G	Ål	27/5 -9	7/2160	0	18,9	c c	s	917		10'
Foget K	Sk	10/6 -1	7/2060	3	18,9 a	c c	s	71		10'
Foget K	Sk	1/7 -4	2/2060	1	16,8 a	c c	s	93		10'
Foget K	Sk	10/7 -1	4/2060	4	17,1 a	¢ ¢	s	41		10'

6 IPANEMA — 6 — 16,1AM 17,5M 16,5AK — 28.650

6,sbr. hp. v Mosaique Face - 26: 6 0-0-1 16,1a 13.050 25: 11 0-0-0 17,1a 5.500 Tot: 25 0-0-2
Vestindien v Høvding Lavec
Opdr: Karsten Skygge Andersen
Ejer: Karsten Skygge Andersen
CC **Sort/grøn/blå,**
Andersen Karsten Skyggea

Andersen K	Od	8/5 -2	3/2140	4	16,1 a	c c	s	626		10'
Andersen K	Od	6/6 -4	4/2140	5	17,1 a	c c	s	313		10'
Andersen K	Od	21/6 -1	1/2140	6	19,5	c c	s	57		7'
Andersen K	Od	3/7 -2	9/1640	3	16,5 a	c c	s	519		10'
Andersen K	Od	17/7 -3	9/2140	5	17,5ag	¢ c	s	403		10'

7 LOVELY DAY — 7 — 16,5AM 16,8M 17,1AK — 23.500

4,mkbr. v. v Great Challenger - 26: 5 0-0-1 16,5a 8.000 25: 8 0-2-1 17,1a 15.500 Tot: 13 0-2-2
Super Sille v Trophy Catch
Opdr: K. Westergaard & J. E. Grøn
Ejer: Stald Mingus
CC **Sort/blå/grøn/logo,**
Sk **Friis Morten**

Friis M	Od	2/4 -1	1/1640	3	17,3 a	¢ ¢	s	29		6'
Friis M	Od	17/4 -2	7/2140	4	18,4 a	¢ ¢	s	162		10'
Friis M	Od	8/5 -2	5/2140	0	16,5 a	¢ c	A	343		10'
Friis M	År	18/7 -5	6/1800	d	g a	¢ c	s	66		6'
Larsen P	Sk	27/7 -7	9/2060	4	17,7 a	¢ ¢	A	192		10'

8 KATE WALSH — 8 — 17,7AK 18,5M — 18.350

5,rød. hp. v Broad Bahn - 26: 5 0-0-1 21,3a 2.150 25: 7 0-0-0 18,4a 3.100 Tot: 23 0-2-1
O'ligne v Armbro Kaiser
Opdr: Martin Hansen
Ejer: Maria & Sofia S. Nielsen
CC **Sort/rød/hvid/logo,**
Hansen Martin (Nielsen M S)a

Hansen M	Ny	16/5 -2	6/2140	4	21,5 a	c c	s	408		7'
Andersen S D	Od	6/6 -1	3/2180	0	22,5	c c	s	1112		10'
Borreby E	Od	19/6 -8	1/2140	5	19,6	c c	s	88		2'
Borreby E	Od	3/7 -7	2/1640	3	19,7	c c	s	152		4'
Borreby E	Od	17/7 -3	1/2140	0	21,3ag	c c	s	440		10'

SPILTIPS PRÆSENTERES AF BET25 - vi støtter væddeløbssporten i Danmark

VINDEREN

Igen får en Steen Juul-hest vindertippet, nemlig Greenshoe-sønnen **4 Son Of Crys**, som gik et godt løb i Danmarks-debuten. Fra 20m tilæg og spor fem i volten blev det til en start på safety. Det blev alligevel til et perfekt løb i andet par udvendigt, og Son Of Crys galopperede andenpladsen væk kort før mål på en 1.16-tid.

MODBUDDET

1 Lightning K K er også i topform. Er kommet lidt sent i gang med karrieren, men det er blevet til tre gode andenpladser i fire starter indtil videre. Senest var Ens Snapshot-sønnen anden til Høwings Fabio på 1.15,1 fuld vej, og en lignende tidsnotering rækker et stykke vej i dette løb.

OUTSIDEREN

5 Litinni Surprise kommer fra Skive-amatøren Anders Peter Bräuner, som har topform på sine heste for tiden. Litinni Surprise vandt en flot sejr i Skive 1. juli, og senest var Ens Snapshot-hoppen med i en tæt afgørelse, hvor Luqa International vandt. En anden kæmpe outsider i løbet er **6 Ipanema**, som er på vej kraftigt frem i form. Se op!

CHANCEVURDERING: A: 4-1-5 B: 6-2-7-8-3 C: -

RØD **3** Kl. 16.27

V5-2

VINDER PLADS TVILLING KOMB TRIO

3-14-årige højst **50.000 kr**.
1640 m. Autostart.
Præmier: 10.000-5.000-3.500-2.500-2.000 (5 præmier) Intet indskud.

1 LONELY SHADOW — 1640:1 — 14,1AK 17,1M — 48.300

4,mkbr. hp. v Broad Bahn - 26: 5 0-0-0 14,8a 4.900 — 25: 13 0-1-4 14,1a 29.650 — Tot: 21 0-1-4
Blue Velvet v Orlando Vici
Opdr: Niels Jørgen Jensen
Ejer: Stald 1424
CC **Sort/rød,**
Ål **Nielsen Kjell** (Friborg K)

Friborg K	Od	17/4 -6	11/ 1640	0	14,8 a	c c	s	699	10'
Friborg K	Ål	13/5 -6	8/ 1640	5	16,5 a	¢ ¢	s	371	10'
Friborg K	Sk	1/6 -4	7/ 1600	4	15,4 a	¢ ¢	s	150	6'
Nielsen K	År	11/7 -5	4/ 1800	5	16,5 a	¢ ¢	s	307	7'
Nielsen K	Ål	29/7 -4	7/ 2140	0	17,1 a	c ¢	s	1008	10'

2 PAOLA ZANDBERGEN (NL) — 2 — 13,7AK 17,8M — 35.984

4,brun. hp. v Yeovani Boko - 26: 9 0-4-3 13,7a 33.000 — 25: 3 0-1-0 14,8a 2.984 — Tot: 12 0-5-3
Zandbergen Zelf v Defi D'aunou
Opdr: R. Zandbergen Holding BV
Ejer: Tili Invest I/S
CC ***Sort/grå/hvid/logo,**
Ål **Juel Jeppe** (Nielsen M B)

Juel J	Ål	3/6 -1	6/ 2140	2	18,3 a	c c	s	42	10'
Juel J	Ål	12/6 -10	11/ 2140	3	18,2 a	c c	s	90	10'
Jørgensen B	Ch	26/6 -5	4/ 1600	2	13,7 a	c c	s	56	10'
Foget K	Ål	2/7 -3	6/ 2140	2	16,7 a	c c	A	51	10'
Ecce K	Ch	22/7 -1	10/ 2000	4	16,2 a	c c	s	113	10'

3 LISELOTTE C M — 3 — *14,3AK *16,7M — 40.750

4,sbr. hp. v Forever Peace - 26: 3 1-0-1 14,3a 13.500 — 25: 7 2-1-2 16,9a 27.250 — Tot: 10 3-1-3
Bolivia v Keep On Flying
Opdr: Christel Myrup
Ejer: Christel Myrup
CC **Blå/gul,**
Køhler Adam (Myrup M)a

Kjær R	Od	5/12 -7	2/ 2160	1	16,7	c c	s	55	8'
Kjær R	År	19/12 -2	11/ 1800	3	16,9 a	c c	s	47	10'
Jørgensen B	Od	30/1 -1	5/ 1640	d	g a	c c	s	17	8'
Kjær R	Od	6/6 -4	9/ 2140	3	16,8ag	c c	s	57	10'
Kjær R	Od	19/6 -3	3/ 1640	1	14,3 a	c c	A	21	10'

4 ONYX HOLLANDIA (NL) — 4 — 14,9AK 16,8M — 39.907

5,mkbr. v. v Chelsea Boko - 26: 3 0-0-0 4.500 — 25: 9 0-2-0 14,9a 31.678 — Tot: 14 0-2-1
Ger Hollandia v Ufo Kievitshof
Opdr: Stal Hollandia
Ejer: Oliver Kristoffersen
CC **Sort/rød/hvid,**
Kristoffersen Olivera

Kristoffersen O	Od	31/10 -9	2/ 2160	0	16,9	c c	s	103	8'
Kristoffersen O	Od	23/11 -3	3/ 2140	0	opg g	¢ c	s	414	8'
Kristoffersen O	Ch	15/3 -7	2/ 2020	5	16,8	c c	s	125	8'
Kristoffersen O	Od	17/7 -7	1/ 2140	4	18,8	c c	s	54	7'
Kristoffersen O	Od	25/7 -2	6/ 2140	4	18,5	c c	s	229	7'

5 KILIMANJARO — 5 — 13,5AK 18,8M — 38.450

5,brun. v. v Great Challenger - 26: 8 0-2-0 13,5a 15.500 — 25: 8 0-0-0 16,4a 3.850 — Tot: 22 1-3-1
Himalaya P H v Victor Victor
Opdr: Hovhedegård Hestecenter
Ejer: Hovhedegård Hestecenter
CC **Grøn/sort,**
År **Jensen Mathias** (Jensen K)

Jørgensen B	Od	17/4 -6	1/ 1640	0	19,7ag	c c	s	158	10'
Jørgensen B	Ål	3/6 -4	2/ 2140	2	16,8 a	c c	s	119	10'
Jørgensen B	Ål	12/6 -3	12/ 1640	0	15,4 a	c ¢	s	78	10'
Larsen P	Ch	26/6 -4	8/ 1600	4	13,5 a	c ¢	s	483	10'
Jensen M	Sk	27/7 -2	7/ 2060	5	18,1 a	c c	s	145	10'

6 DONTYOUBELIEVEIT (SE) — 6 — *16,6AM 15,8M 18,5AK — 30.693

5,mkbr. v. v Broadway Hall - 26: 5 0-0-0 18,5a 1.000 — 25: 0 0-0-0 — Tot: 10 2-1-0
Fonzan Sund v Super Photo Kosmos
Opdr: Global Farm AB
Ejer: Paw Willumsen
CC **Sort/orange/logo,**
Friborg Kent (Willumsen P)

Lauritzen A	Od	27/3 -5	3/ 2140	0	22,0	c c	s	184	7'
Pedersen B B	År	18/4 -1	1/ 1800	d	g9	c ¢	s	214	7'
Pedersen B B	År	9/5 -4	5/ 1800	7	19,3 a	¢ ¢	s	136	6'
Friborg K	Od	3/7 -2	10/ 1640	0	18,5 a	c c	s	257	10'
Lauritzen A	Od	25/7 -1	3/ 2140	d	g	c c	s	340	7'

7 LUQA INTERNATIONAL — 7 — 15,9AM 21,1M 16,4AK — 45.785

4,brun. hp. v Beer Summit - 26: 6 1-1-0 16,4a 18.000 — 25: 9 0-1-1 15,9a 8.400 — Tot: 21 1-7-2
Maltese Falcon v Gift Kronos
Opdr: Ewa Silfverberg Liljeros
Ejer: Ewa Silfverberg Liljeros
CC **Sort/guld/logo,**
Sk **Jørgensen Birger** (Juul M)

Jørgensen B	Sk	13/4 -5	4/ 1600	2	16,4 a	¢ ¢	s	36	6'
Larsen P	År	2/5 -2	9/ 1800	5	19,4 a	c c	s	268	10'
Nielsen C M	År	9/5 -4	6/ 1800	0	21,7 a	¢ ¢	s	47	6'
Jørgensen B	Sk	10/7 -1	6/ 2060	1	17,0 a	¢ ¢	s	165	10'
Jørgensen B	Ål	29/7 -4	11/ 2140	0	16,5 a	¢ ¢	s	174	10'

8 LYNX DU NORD (FR) — 8 — 16,3AM 17,7L — 39.892

5,brun. v. v Un Mec d'Heripre - 26: 6 1-0-0 16,3a 17.929 — 25: 13 0-0-0 21.963 — Tot: 19 1-0-0
Varina du Lys v Korean
Opdr: Opdrættet I Frankrig
Ejer: Obstruplund & Stald Macky
CC **Blå/grå/logo,**
År **Larsen Patrick** (Madsen K)a

van Rijn J	Wo	3/4 -4	2/ 2100	6	16,3 a	- -		54	-
Langeweg H	Nl	16/5 -4	10/ 2000	d	g a	- -		212	-
Madsen K	Ål	16/7 -2	8/ 2140	0	18,0 g	¢ c	s	152	7'
Madsen K	År	24/7 -8	3/ 1820	d	g	¢ c	s	44	7'
Mønster K	Sk	3/8 -3	10/ 1600		a	- -			10'

Bustur til Dansk Trav Derby 2026
på Charlottenlund Travbane

Søndag 30. august 2026

Bus tur/retur samt indgang: kr. 495,-

Afgang fra Fyens Væddeløbsbane kl. 9.00

Har du lyst til at være med?
Så ring på tlf. 888 112 05 eller mail til:
event@fvb-odense.dk
- senest den 15. august 2026

SPILTIPS PRÆSENTERES AF BET25 - vi støtter væddeløbssporten i Danmark

VINDEREN

Nyt sprinterløb og vindertippet går til Aalborg-træner Marc Bæk Nielsen-trænede **2 Paola Zandbergen**, som bør have gode muligheder for at komme til spids her og styre showet. Har ikke vundet løb endnu, men har været i trioen i otte af 12 karrierestarter.

MODBUDDET

3 Liselotte C M kommer tilbage efter halvanden måneds løbspause, men leverede flotte resultater inden pausen. Den Max Myrup-trænede hest kan nok ikke være med fra start, men leverer altid gode afslutninger i løbene. Således også her. Vinderchance.

OUTSIDEREN

7 Luqa International er noget op og ned i præstationerne, men var senest også på mission impossible med bagspor mod gode heste som Giovanni, Kaos og Red Madonna. Går lidt ned i konkurrence her, og skal huskes på V5-kuponen.

CHANCEVURDERING: A: 2-3-7 B: 5-8-4-1-6 C: -

GRØN **4** Kl. 16.47

V5-3 V4-1

VINDER PLADS TVILLING KOMB TRIO

Fordel hopper og 3-åringer
3-14-årige højst **100.000 kr**.
1640 m. Autostart.
Præmier: 10.000-5.000-3.500-2.500-2.000 (5 præmier) Intet indskud.
Løbet er desuden åbent for hopper og 3-åringer med højst **130.000 kr**.

HER STARTER V4

KING OF HAMMERTHOR — 1640:1 — 12,3AK — 96.850

5,sbr. v. v Great Challenger - 26: 12 0-4-1 14,0a 30.000 — 25: 16 2-2-0 12,3a 43.850 — Tot: 36 3-8-3
KeyOf Life Diamant v Varenne
Opdr: Peter & Inge Sudergaard
Ejer: Michael Thorup & Camilla Merrild
CC **Sort/grå/grøn,**
Sk **Foget Kasper** (Thorup M)a

1	Dahlgaard J	Ål	12/6 -8	8/ 1640	0	14,4ag	c c A	274	15'
	Kirk L	Od	19/6 -5	2/ 1640	d	g a	c c A	86	10'
	Foget K	Od	3/7 -3	7/ 1640	2	14,1 a	c c A	139	10'
	Foget K	Od	17/7 -5	2/ 2140	2	14,0 a	c c A	61	10'
	Foget K	År	24/7 -3	3/ 1800	0	19,0ag	c c s	86	35'

KIKI SOTTO — 2 — 14,0AM — 15,8M — *14,1AK — 113.124

5,brun. hp. v Executive Caviar - 26: 11 3-1-2 14,1a 47.527 — 25: 10 0-1-2 14,0a 33.350 — Tot: 27 5-3-4
Unique Sisa v Ens Snapshot
Opdr: 1887 Consulting A/S
Ejer: PT Handel & Konsulent v/P.Tindbæk
CC ***Mørkeblå/grå/logo,**
Ål **Juel Jeppe** (Nielsen M B)

2	Juel J	Ål	1/5 -4	11/ 2140	3	16,9 a	c c A	72	10'
	Rosleff V	Åb	18/5 -3	11/ 2140	0	15,1 a	- -	218	-
	Juel J	Sk	10/6 -4	7/ 2060	4	17,7 a	¢ ¢ A	46	10'
	Juel J	Ål	2/7 -4	6/ 1640	1	14,1 a	c c A	85	10'
	Foget K	År	11/7 -8	3/ 1800	0	15,3 a	c c s	31	10'

KENTUCKY S H — 3 — 14,0AK — 16,4M — 90.287

5,sort. h. v Googoo Gaagaa - 26: 10 1-1-0 14,0a 22.000 — 25: 13 1-3-1 15,3a 52.537 — Tot: 28 3-5-1
Temptation S H v Timberland
Opdr: Annemette F. Korfitsen
Ejer: Christers Elektriska AB
CC **Blå/grå/logo,**
Ch **Larsen Patrick** (Juul S)

3	Larsen P	Od	22/5 -7	11/ 2140	0	14,7 a	¢ ¢ s	479	20'
	Larsen P	År	29/5 -4	10/ 1800	2	15,9 a	¢ c s	52	10'
	Larsen P	Od	19/6 -5	3/ 1640	5	14,0 a	¢ c s	110	10'
	Sjunnesson J	Ch	5/7 -2	3/ 2000	0	18,1ag	¢ ¢ s	172	10'
	Larsen P	År	11/7 -7	5/ 1820	d	g	¢ c s	142	10'

HYRDEHØJ EASTER — 4 — 14,8AK — 15,9M — 97.550

7,brun. hp. v From Above U S - 26: 4 0-0-0 18,7a 3.900 — 25: 13 0-1-0 15,6a 11.750 — Tot: 58 0-7-10
N S Hyrdehøj v S J's Photo
Opdr: Lindhardt Jensen
Ejer: Signe Madsen
CC **Mørkblå/hvid/guld,**
År **Rask Jeppe** (Madsen S)a

4	Jørgensen B	Ål	7/12 -5	3/ 2140	0	18,4	c c s	424	8'
	Hyldborg N A	Ål	19/1 -8	2/ 2140	5	18,6	c c s	301	7'
	Jensen L	Ål	2/3 -7	2/ 2160	0	20,6	c c s	779	7'
	Madsen S	År	18/7 -4	5/ 1800	8	18,7 a	c c s	427	6'
	Madsen S	Ål	29/7 -2	2/ 2140	4	16,4	¢ ¢ s	464	10'

LE MANS — 5 — *13,9AM — 16,8M — *14,4AK — 71.977

4,brun. v. v Bvlgari Peak - 26: 6 1-2-0 14,4a 16.000 — 25: 12 3-1-2 13,9a 54.877 — Tot: 19 4-3-2
Gianina v Raja Mirchi
Opdr: Asger Roed Jensen
Ejer: Team Le Mans
CC **Grøn/sort/hvid,**
Sk **Dahlgaard Jan** (Friis M)

5	Friis M	Sk	23/3 -3	4/ 1600	0	16,0ag	c c s	16	10'
	Friis M	Od	8/5 -4	11/ 2140	0	15,7 a	c ¢ A	202	10'
	Dahlgaard J	Sk	10/6 -3	5/ 2060	2	16,2 a	c c s	89	10'
	Dahlgaard J	Ål	27/6 -3	12/ 1640	1	14,4 a	c ¢ s	40	6'
	Dahlgaard J	Sk	10/7 -5	1/ 2060	2	nc a	c ¢ s	39	10'

KNOXTON CASH — 6 — 14,4AL — *14,8M — 17,2AK — 94.924

5,brun. v. v Readly Express - 26: 5 0-3-0 14,6a 15.800 — 25: 17 3-3-3 14,4a 71.624 — Tot: 23 4-6-3
Dontpaydiamond v Dream Vacation
Opdr: Kim, Gert & Knud Christensen
Ejer: Trine F. Hansen & Søren D. Andersen
CC **Rød/sort/hvid/reklame,**
Andersen Søren Demant (Hansen T F)a

6	Andersen S D	Od	24/4 -4	3/ 2140	2	14,8 a	c c s	123	10'
	Andersen S D	Od	8/5 -6	1/ 2140	2	14,6 a	c c s	108	10'
	Andersen S D	Od	22/5 -8	3/ 3160	0	17,8 g	c c s	100	25'
	Andersen S D	Ch	5/7 -2	2/ 2000	5	15,2ag	c c A	125	10'
	Andersen S D	Ål	20/7 -5	1/ 2140	2	15,4 a	c c s	30	7'

ELMO'S FIRE (DE) — 7 — 15,0AM — 72.832

6,mkbr. v. v Andover Hall - 26: 10 2-2-3 15,0a 35.741 — 25: 13 2-3-3 15,0a 36.343 — Tot: 24 4-5-6
Elma Lane v Lindy Lane
Opdr: Immo Müller
Ejer: Vivian Sørensen & Emily Lindhardt
CC **Sort/guld/logo,**
Sk **Jørgensen Birger** (Lindhardt Chr)

7	Mønster K	År	29/5 -4	9/ 1800	5	16,3 a	¢ ¢ s	80	10'
	Jørgensen B	Od	6/6 -5	7/ 1640	0	15,5ag	¢ ¢ s	25	10'
	Nielsen M M	Ål	27/6 -5	11/ 1640	2	nc a	¢ c s	29	6'
	Sjunnesson J	Sk	10/7 -5	6/ 2060	3	15,4 a	¢ c s	145	10'
	Jørgensen B	Ål	20/7 -6	9/ 2140	1	15,0 a	¢ ¢ s	25	6'

KIMIBI KINI — 8 — 13,9AM — 15,7M — 14,7AK — 118.400

5,mkbr. hp. v Great Challenger - 26: 6 0-1-1 15,0a 12.500 — 25: 18 4-2-3 13,9a 85.500 — Tot: 33 5-4-6
She Loves You v Love You
Opdr: Kim Holleufer
Ejer: Kim Holleufer
CC **Gul/grøn,**
År **Lønborg Henrik** (Jensen K)

8	Jensen M	Ål	23/4 -2	6/ 2140	d	g a	c c s	78	10'
	Korfitsen N	Ål	13/5 -1	1/ 2140	2	15,0 a	c c s	227	15'
	Lønborg H	Ål	27/5 -3	9/ 2140	5	15,5 a	c c s	261	10'
	Korfitsen N	Ål	12/6 -4	2/ 2140	d	g a	c c s	283	123'
	Korfitsen N	Ål	20/7 -3	7/ 2140	3	17,0 a	c c s	31	6'

Under vores byggeri, kommer Veidelands Travudstyr til at holde til, bag ved Vaskehuset og over-for, hvor I henter nummerskilte.

I kan finde Ole Veideland i sin bil eller inde i Amatørhuset.

Veidelands

SPILTIPS PRÆSENTERES AF BET25 - vi støtter væddeløbssporten i Danmark

VINDEREN	MODBUDDET	OUTSIDEREN
Nyt sprinterløb med fordel for hopper og 3-årige heste. Den Morten Friis-trænede anpartshest **5 Le Mans** er i kanonform, og vandt senest i Skive. Blev efterfølgende deklasseret til andenpladsen pga. en trængningsepisode, og der står derfor "nc" (no clock) ud for tiden. Kom hjem på 1.15,3a/2060m og skal alle dage være en god vinderchance her.	**7 Elmo's Fire** er også i rigtig god form, og vandt en sikker sejr senest i Aalborg, hvor den trods bagspor sad i spids relativt tidligt, og til slut vandt småt overlegent foran Optimaal og Ingar Halbak. Skive-træner Christian Lindhardt har fuld fart på sine heste for tiden, og Elmo's Fire skal også på alle seriøse V5- og V4-kuponer.	**1 King Of Hammerthor** leverer altid gode afslutninger i løbene, og vil derfor have stor gavn af topfart undervejs, hvilket der måske kan komme, hvis Le Mans og Elmo's Fire tager en tørn om spidsen. King Of Hammerthor måtte bakkes ned som sidste hest i Aarhus 24. juli, og galopperede med 250m til mål netop som angrebet skulle sættes ind.

CHANCEVURDERING: A: 5-7-1 B: 8-2-3-6-4 C: -

HVID **5** Kl. 17.07

V5-4 V4-2

VINDER PLADS TVILLING KOMB TRIO

Tidsløb 1.16.5

3-14-årige.
2140 m. Voltestart.
Præmier: 10.000-5.000-3.500-2.500-2.000 (5 præmier) Intet indskud.

1 FIRST MONEY DAY — 2140:1 — 14,9M 13,3AK 14,0AM — 222.850

9,brun. v. v Ens Snapshot - 26: 9 0-0-2 16,0 15.750 — 25: 13 1-1-2 16,5 23.450 — Tot: 80 9-11-17
Pay Me Money S T v Storstadsbusen
Opdr: Kaj Westergaard
Ejer: Stinne Svanhede & Emil Svanhede Kramer
CC **Rød/hvid,**
Kramer Morten (Svanhede S)a

Svanhede S	Ch	29/3 -3	1/2040	5	16,6	c c	s	123	10'
Svanhede S	Od	2/4 -6	8/2140	3	17,0	c c	s	313	10'
Kramer M	Ch	3/5 -7	1/2020	7	17,8	c c	s	296	8'
Christensen B	Od	8/5 -3	2/2140	4	17,3	c c	s	222	10'
Christensen B	Od	6/6 -7	7/2140	0	19,4	c c	s	130	10'

2 FERRARI ROSSO — 2 — *15,6M 14,3AM — 127.207

9,rød. v. v Prodigious - 26: 10 2-0-2 16,7 22.500 — 25: 7 0-1-0 16,1 5.900 — Tot: 58 4-4-9
Taruschka v Supergill
Opdr: Kenneth P. Hansen
Ejer: Mille-Mi Rosenfeldt
CC **Grøn/sort,**
Jensen Mathias (Rosenfeldt M-M)a

Kjær R	Od	8/5 -3	9/2140	3	17,2	c c	s	43	10'
Kristoffersen O	Od	22/5 -9	4/2160	0	17,0	c c	s	240	7'
Kjær R	Od	6/6 -7	4/2140	1	17,4	c c	s	24	10'
Rosenfeldt M-M	Od	19/6 -7	11/2140	0	16,7 a	c c	s	145	7'
Jensen M	Od	17/7 -5	6/2140	5	14,3 a	c c	s	157	10'

3 FONSECA (SE) — 3 — 14,5K 12,7AK 13,5AM — 340.312

9,brun. v. v Great Challenger - 26: 6 1-2-0 15,1 23.200 — 25: 16 2-2-3 16,0 28.750 — Tot: 105 16-17-12
Flash Brodda v Muscles Yankee
Opdr: Vibe Haastrup
Ejer: Lisbeth N., Emma N. & Nicolai Olsen
CC **Rød/sort,**
Ny **Olsen Emma Nøhr**a

Olsen N	Od	30/1 -4	3/2140	2	17,2	¢ ¢	s	32	8'
Olsen N	Ch	22/2 -2	3/2000	1	18,1	c c	s	46	10'
Olsen N	Ch	29/3 -6	1/2020	4	15,1	¢ ¢	s	83	10'
Olsen N	Ny	16/5 -7	3/2140	5	19,7	¢ c	s	61	7'
Petersen M	Ch	22/7 -8	3/2000	d	g	c c	s	35	8'

4 PRE CALCULATED (SE) — 4 — 14,2M 13,0AM — 478.120

9,brun. v. v Scarlet Knight - 26: 8 0-1-1 15,5 17.500 — 25: 15 0-3-1 14,2 38.550 — Tot: 84 9-16-10
Digital Pointer v Super Photo Kosmos
Opdr: Stefan T Z Melander HB
Ejer: Christina B.Jensen & Zasja O.Haagensen
CC **Sort/rød/logo,**
Ch **Haagensen Alex** (Haagensen Z O)a

Haagensen A	Ch	29/3 -5	5/2000	5	13,4 a	c c	s	322	10'
Haagensen Z O	Ch	19/4 -5	5/2040n	0	17,4	c c	s	517	20'
Ecce K	Ch	25/5 -7	1/2000	4	16,2	c c	s	31	10'
Haagensen A	Ch	14/6 -4	6/2000	3	15,5	c c	s	125	10'
Nielsen N	Ch	22/7 -8	6/2000	5	16,9	c c	s	80	8'

5 HANSI GEJS — 5 — 15,1M 13,1AM — 226.574

7,brun. h. v O'grady - 26: 8 3-0-1 16,4 32.550 — 25: 14 1-1-1 15,5 20.414 — Tot: 64 8-10-7
Tucana v Beaumont Hanover
Opdr: Gunnar Eriksen
Ejer: Lone & Jonas Hansen
CC **Grøn/hvid/sort/logo,**
Ny **Hansen Jonas**a

Hansen J	Ny	16/5 -7	7/2140	4	19,6	¢ ¢	s	549	7'
Hansen J	Ch	7/6 -5	2/2000	1	17,4	¢ ¢	s	76	10'
Hansen J	Ny	17/6 -6	3/2140	5	19,1	¢ ¢	s	67	10'
Hansen J	Ch	5/7 -5	1/2000	1	16,7	¢ ¢	s	101	10'
Hansen J	Ch	22/7 -8	4/2000	3	16,4	¢ ¢	s	69	8'

6 GOLD CAP B R (DE) — 6 — 14,3M *11,3AK 13,6AM — 857.857

9,brun. v. v Prodigious - 26: 7 2-0-0 15,5 28.223 — 25: 20 2-7-6 15,0 115.815 — Tot: 80 13-19-16
Baccara B R v Gigant Neo
Opdr: Bernhard Rosengarten
Ejer: Mette Carlsen & Henning Scharstein
CC **Rød/brun,**
Scharstein Henning (Carlsen M)a

Kjær R	Jæ	17/2 -4	4/2160	0	15,5	- -		1176	-
Walter R	Od	17/4 -7m	7/1640	0	15,1 a	c c		218	10'
Scharstein H	Od	6/6 -7	4/2160	5	17,5	c c	s	160	10'
Gregersen L	Sk	1/7 -8m	5/1600	1	13,3 a	c ¢		106	15'
Fisker V	Od	25/7 -2	1/2160	1	17,4	c c	s	26	7'

7 HACIENDA — 7 — *15,9M 14,3AM — 135.900

7,brun. v. v Ens Snapshot - 26: 8 1-2-0 15,9 20.500 — 25: 19 1-0-0 16,5 17.200 — Tot: 77 4-7-4
Pretty Woman v Hr Siem
Opdr: Margit & Niels J. Jensen
Ejer: Margit & Niels J. Jensen
CC **Gul/grøn,**
Sk **Lønborg Henrik** (Jensen N J)a

Lønborg H	Sk	1/6 -3	4/2000	d	g	c c	s	97	10'
Lønborg H	Sk	10/6 -5	2/2060	0	17,2 a	c c	s	218	10'
Henriksen M	Ål	27/6 -4	12/2140	7	16,1ag	c c	s	925	6'
Boeck C M	Ål	16/7 -3m	1/2160	2	16,6	c c		94	5'
Lønborg H	Ål	29/7 -2	1/2140	1	15,9	c c	s	53	10'

8 HIT IT FOR REAL — 8 — *15,9M 14,3AK 14,5AM — 99.627

7,brun. v. v Standout - 26: 5 1-1-0 11.500 — 25: 2 1-0-0 15,9 8.477 — Tot: 33 9-3-2
Peseta Ås v Dream Vacation
Opdr: Henrik Johansen
Ejer: Stald Real Winner & Flemming Degn
CC **Mørkblå/hvid/guld,**
År **Rask Jeppe** (Johansen H)a

Rask J	Ål	27/5 -3	8/2140	0	16,2 a	c c	s	306	10'
Jensen F	Od	6/6 -2	2/2140	0	14,7 a	c c	s	100	10'
Rask J	År	20/6 -10	9/1800	0	19,3ag	c c	s	192	25'
Rask J	Ål	2/7 -4	2/1640	2	14,3 a	c c	A	78	10'
Degn F	Ål	20/7 -5	6/2140	1	15,3 a	c c	s	39	7'

9 JUAN — 9 — 16,5M 14,5AM — 133.850

6,brun. v. v Cantab Hall - 26: 7 1-2-0 25.750 — 25: 8 0-0-1 16,5 6.500 — Tot: 37 4-4-6
Earthwindnfire A P v Dream Vacation
Opdr: Niels Jørgen Jensen
Ejer: Stald Hørby I/S
CC **Sort/guld/logo,**
Sk **Jørgensen Birger** (Juul M)

Jørgensen B	År	9/5 -3	4/1800	4	16,3ag	¢ c	s	32	6'
Juel J	Sk	1/6 -6	9/2060	1	14,9 a	¢ c	s	31	6'
Jørgensen B	Ål	2/7 -1	5/2140	4	15,5 a	¢ c	s	67	10'
Juel J	Ny	12/7 -10	2/2140	5	18,2ag	¢ c	s	36	13'
Juel J	Sk	27/7 -4	1/2060	2	15,6 a	¢ c	s	81	15'

10 ANDRE WARD — 2160:1 — *13,8L 10,9AK 11,7AM — 1.376.077

14,sort. v. v Ens Snapshot - 26: 8 1-3-1 15,1 30.500 — 25: 7 0-2-2 14,1 21.700 — Tot: 136 31-26-14
Hexia v Spotlite Lobell
Opdr: Julie & Max Nielsen
Ejer: Emma Jonassen
CC **Bordeaux/mørkeblå,**
Ch **Jonassen Emma**a

Jonassen E	Ch	3/5 -3	2/2000	3	16,2	¢ ¢	s	43	10'
Jonassen E	Ch	25/5 -7	3/2000	5	16,2 g	¢ ¢	s	116	10'
Jonassen E	Ch	14/6 -4	3/2000	1	15,1	¢ ¢	s	25	10'
Jonassen E	Od	3/7 -6	1/2160	2	15,8	¢ ¢	s	52	10'
Jonassen E	Ch	22/7 -3	2/2020	2	15,8	¢ ¢	s	36	8'

11 MOSES DI QUATTRO (SE) — 2180:1 — 14,0M 12,3AK *13,2AM — 333.735

7,brun. v. v S J's Caviar - 26: 11 1-2-1 14,6 42.517 — 25: 18 3-4-3 17,7 104.242 — Tot: 70 12-8-11
Imagina November v Viking Kronos
Opdr: Stal Quattro V.O.F.
Ejer: Kamma Eriksen & Birthe Juel
CC **Beige/grøn/reklame,**
Ål **Juel Jeppe**

Gregersen L	Od	8/5 -9m	2/2180	0	17,4	c c		37	10'
Nielsen C M	Od	22/5 -1	1/1640	0	13,8 a	¢ c	A	76	20'
Walter R	Sk	10/6 -8m	1/2020	0	18,3 g	¢ c		52	10'
Juel J	Ål	27/6 -6	5/1640	1	12,7 a	¢ c	s	33	6'
Juel J	År	11/7 -6	7/1800	2	14,0 a	¢ c	s	104	10'

12 FARINELLI HASTRUP — 2 — 13,7K 12,0AK 13,6AM — 534.890

9,brun. hp. v Great Challenger - 26: 8 0-2-1 14,6 20.500 — 25: 23 2-6-6 13,7 124.028 — Tot: 116 16-21-21
Michell Hastrup v Earthquake
Opdr: Niels H. Andersen
Ejer: Demant, Andersen & Borup
CC **Rød/sort/hvid/reklame,**
Andersen Søren Demanta

Andersen T D	År	4/6 -10	3/1800	0	15,1 a	c c	s	514	20'
Andersen S D	Ch	14/6 -4	2/2020	2	14,6	c c	s	42	10'
Andersen T D	Od	21/6 -2	1/2180	2	15,2	c c	s	24	7'
Andersen T D	Od	3/7 -6	1/2180	5	15,3	c c	s	138	10'
Andersen S D	År	11/7 -7	2/1840	4	15,1	c ¢	s	79	10'

13 HAPPYRUN CLOC — 3 — 15,7M 11,9AK 12,6AM — 352.250

7,brun. v. v Ogham - 26: 5 1-0-0 10.500 — 25: 16 4-2-3 15,7 103.850 — Tot: 63 15-12-7
Notice Cloc v Earthquake
Opdr: Kaj Jørgensen
Ejer: Stutteri Cloc
CC **Mørkegrøn/sort,**
Hviid Mads (Jørgensen K)a

Kjær R	Od	17/4 -8	1/2140	4	14,5 a	¢ c	A	99	10'
Larsen P	Ch	3/5 -5	9/2000	0	13,9 a	¢ c	A	281	10'
Larsen P	År	29/5 -6	10/1800	0	15,0 a	¢ ¢	s	230	10'
Hviid M	Od	19/6 -6	6/1640	5	13,1 a	¢ ¢	A	112	10'
Hviid M	Ål	20/7 -7	5/2140	1	15,7 a	¢ ¢	A	61	6'

SPILTIPS PRÆSENTERES AF BET25 - vi støtter væddeløbssporten i Danmark

VINDEREN

Et tidsløb efter 1.16,5 er sat ind her i V5 og V4 og der er hele tretten heste med i feltet. En svær opgave for både spillere og eksperter, og vindertippet går til **2 Ferrari Rosso**, som vandt et lignende løb her i Odense 6. juni, og senest gik godt mod gode heste som Lady Zola, King Of Hammerthor, Kingston West og Luna Lovegood. Kan vinde her.

MODBUDDET

6 Gold Cap B R kommer til start med to sejre i træk. Først i monté med Laura Gregersen og senest i sulkyløb med Victoria Fisker. Nu er det medejer Henning Scharstein, der sidder i sulkyen, og trods lukket spor i volten her, så kan Gold Cap B R måske give Scharstein sin første sejr som kusk siden comebacket tidligere i år efter 22 års pause.

OUTSIDEREN

11 Moses Di Quattro var senest anden til Kasper Fogets stjerne Jacobite, men har siden da været slettet fra en tiltænkt start. Er Jeppe Juels hest på toppen, så kan den vinde.

CHANCEVURDERING: A: 2-6-11-9-8 B: 10-13-12-5-4-7-1-3 C: -

SORT **6** Kl. 17.27

V5-5 V4-3

VINDER PLADS TVILLING KOMB TRIO

Fordel hopper og 3-åringer

3-14-årige højst **200.000 kr**.
1640 m. Autostart.
Præmier: 10.000-5.000-3.500-2.500-2.000 (5 præmier) Intet indskud.
Løbet er desuden åbent for hopper og 3-åringer med højst **260.000 kr**.

	KLINTON CLOC		**1640:1**	14,5AM	16,4M	14,6AK								107.350
	5,mkbr. v. v Wishing Stone -	26: 7 1-1-1	14,8a 17.200	25: 18 1-4-2	14,5a 43.100						Tot: 40 3-9-4			
	Kylie Cloc v Sirocco Spur		Larsen P	Od	24/4 -4	9/ 2140	4	16,1 a	c	c	A	52	10'	
1	Opdr: Kaj Jørgensen		Larsen P	Ar	29/5 -5	1/ 1800	0	16,4 a	c	c	s	189	10'	
	Ejer: Stutteri Cloc & Jesper Jørgensen		Jørgensen J	Od	19/6 -7	9/ 2140	3	15,9 a	c	c	s	494	7'	
cc	**Bordeaux/hvid/logo,**		Jørgensen J	Od	3/7 -6	3/ 2140	0	20,3 g	c	c	s	187	10'	
	Jørgensen Jesper (Jørgensen K)a		Jørgensen J	Ål	20/7 -5	5/ 2140	4	16,1 a	c	c	s	154	7'	
	LARA BAROSSO (SE)		**2**	*12,7AK	14,8M									248.450
	6,lbr. hp. v Southwind Frank -	26: 9 2-2-0	12,7a 78.000	25: 22 4-3-5	13,5a 101.600						Tot: 51 10-8-6			
	Madam Lavec v Viking Kronos		Dahlgaard J	Od	22/5 -2	2/ 1640	1	12,7 a	¢	c	s	73	20'	
2	Opdr: Nooteboom Ronald F.		Dahlgaard J	Ar	4/6 -9	1/ 1800	d	g a	c	c	s	26	20'	
	Ejer: Congee ApS		Dahlgaard J	Ar	20/6 -3	5/ 2320	2	14,8	¢	c	s	228	75'	
cc	**Grøn/sort/hvid,**		Dahlgaard J	Ål	9/7 -4	4/ 2140	1	15,2 a	¢	c	s	15	10'	
Sk	**Dahlgaard Jan**		Nielsen C M	Ar	24/7 -4	6/ 1800	6	15,4 a	¢	c	s	75	35'	
	HAKUNA MATATA		**3**	13,1AM	*14,5M	14,0AK								251.813
	7,mkbr. hp. v Ens Snapshot -	26: 9 0-1-1	13,7a 22.528	25: 10 1-0-0	13,7a 33.861						Tot: 54 5-6-8			
	Ups Simoni v Conny Nobell		Andersen N	Od	8/5 -7	8/ 2140	0	14,7 a	¢	c	s	533	10'	
3	Opdr: Knud Pedersen		Pedersen K	Ch	17/5 -1	4/ 2000	4	15,4 a	c	c	s	282	20'	
	Ejer: Knud Pedersen & Maria P. Andersen		Pedersen K	Ch	7/6 -2	6/ 2500	2	14,6 a	¢	c	s	33	8'	
cc	**Grøn/logo,**		Pedersen K	Jæ	16/6 -1	10/ 2140	3	14,3 a	-	-		475	-	
Ch	**Pedersen Katrine** (Pedersen K)a		Pedersen K	Ch	5/7 -4	8/ 2000	d	g a	¢	¢	s	76	10'	
	I GOTTA GO		**4**	*13,7AK	15,7M									192.689
	6,mkbr. v. v Creatine -	26: 5 0-0-0	14,6a 3.027	25: 8 0-0-0	14,6a 18.168						Tot: 39 4-4-0			
	Get On Up v Zoogin		Nielsen C M	Od	2/4 -8	1/ 1640	4	14,6 a	c	c	s	334	6'	
4	Opdr: Ida Udell-Hansen & Jesper Hansen		Kjær R	Jæ	21/4 -2	2140	0	15,1 a	-	-		710	-	
	Ejer: Ida Udell-Hansen		Nielsen M M	Sk	6/5 -3	3/ 2060	d	g a	c	c	s	379	10'	
cc	**Blå/grå/hvid/logo,**		Nielsen M M	Ar	29/5 -6	1/ 1800	0	15,4 a	c	c	s	321	10'	
Ål	**Nielsen Magnus M.** (Udell-Hansen I)a		Nielsen M M	Od	6/6 -9	2/ 2140	0	17,5 a	c	c	s	410	10'	
	KOPPER DUST		**5**	13,1AK	16,6K									160.100
	5,brun. v. v Ens Snapshot -	26: 6 2-1-0	13,1a 36.000	25: 16 8-2-3	13,1a 115.900						Tot: 26 10-4-3			
	Justina v Toss Out		Jørgensen B	Ar	13/2 -2	1/ 1800n	1	17,7 a	¢	¢	s	21	10'	
5	Opdr: Andrea Müller		Jørgensen B	Od	22/5 -2	4/ 1640	4	13,1 a	¢	¢	s	25	20'	
	Ejer: Ines Gade & Andrea Müller		Jørgensen B	Ar	20/6 -8	8/ 1800	0	15,2 a	¢	c	s	169	25'	
cc	**Sort/guld/logo,**		Kjær R	Ar	11/7 -8	6/ 1800	2	14,8 a	¢	¢	s	50	10'	
Sk	**Jørgensen Birger** (Lindhardt Chr)		Jørgensen B	Sk	27/7 -4	3/ 2060	1	15,5 a	¢	c	s	29	15'	
	JAY JAY		**6**	*12,9AK	*16,8M									117.350
	6,mkbr. v. v Great Challenger -	26: 5 1-0-0	14,8a 8.000	25: 9 1-1-3	13,7a 25.250						Tot: 25 10-2-3			
	Wakanda Pilegård v Høvding Lavec		Christensen B	Od	8/5 -6	4/ 2140	0	16,3 a	c	c	s	274	10'	
6	Opdr: Bjarke Christensen		Christensen B	Od	6/6 -2	10/ 2140	0	15,6 a	¢	¢	s	309	10'	
	Ejer: B. Christensen & P. Kramer		Christensen B	Od	19/6 -7	10/ 2140	4	16,1ag	c	c	s	387	7'	
cc	**Rød/hvid/reklame,**		Christensen B	Od	3/7 -4	4/ 1640	0	14,8 a	c	c	s	150	10'	
	Christensen Bjarkea		Christensen B	Od	17/7 -7	3/ 2160	1	17,0	¢	c	s	50	7'	
	JAKIRO MEARAS (SE)		**7**	*13,3AK	15,1M									173.656
	7,brun. v. v Father Patrick -	26: 14 0-1-1	15,3a 16.500	25: 17 1-0-2	14,8a 16.855						Tot: 62 6-2-6			
	The Queen v Andover Hall		Mühring M	Ch	25/5 -6	2/ 2060	5	16,1	¢	c	s	502	8'	
7	Opdr: Snogarps Gård AB		Hansen J K	Ch	7/6 -1	1/ 2040	5	16,4	¢	c	s	87	5'	
	Ejer: Stald 4 B		Nielsen N	Ch	26/6 -9	1/ 2040	0	opg g	¢	c	s	89	4'	
cc	**Sort/rød/logo,**		Hansen J K	Ch	5/7 -8	1/ 2040	6	17,9	¢	c	s	196	5'	
Ch	**Haagensen Alex**		Biel C	Ch	15/7 -7	2/ 2040	0	22,5 g	¢	c	s	495	5'	
	JOKES ON ME (NO)		**8**	13,8AK	16,0M									190.076
	4,brun. v. v Conlight Ås -	26: 5 0-1-1	13,8a 22.411	25: 11 0-2-2	14,2a 155.315						Tot: 22 0-4-4			
	Cirkus G K v Ens Snapshot		Jørgensen B	Ål	1/5 -5	6/ 2140	5	16,3 a	c	¢	s	36	10'	
8	Opdr: Purple Coffee Notes		Juel J	Ål	13/5 -2	3/ 2140	3	15,7 a	c	¢	s	141	10'	
	Ejer: Team Lund		Larsen P	Ja	3/7 -7	5/ 1609	5	13,8 a	-	-		162	-	
cc	**Blå/grå/logo,**		Larsen P	Ja	3/7 -12	8/ 1609	8	14,5ag	-	-		1127	-	
Sk	**Larsen Patrick** (Hovgaard T)a		Larsen P	Ar	31/7 -1	4/ 2900	2	17,7	c	¢	s	134	15'	

SPILTIPS PRÆSENTERES AF BET25 - vi støtter væddeløbssporten i Danmark

VINDEREN

Nyt sprinterløb med fordel for 3-åringer og hopper, og netop den sidstnævnte fordel har **2 Lara Barosso** benyttet sig af. Den Jan Dahlgaard-trænede Southwind Frank-hoppe kan åbne hurtigt, og kommer Dahlgaard først til spids, så kører han dér så længe der er benzin på tanken. Har tidligere vundet på en 1.12-tid på sprint her i Odense.

MODBUDDET

Christian Lindhardt-trænede **5 Kopper Dust** er også lynhamrende hurtig fra start, og Ens Snapshot-sønnen har gået sine klart bedste løb fra spids. Primært i Aarhus højre rundt, men senest vandt Kopper Dust også venstre rundt i Skive. Slog Juan, Heart Of Stone og Kingston West, hvilket var stærkt gjort. Det klare modbud her.

OUTSIDEREN

6 Jay Jay vandt senest her i Odense, men det var i noget mildere konkurrence end her. Great Challenger-sønnen er en lækker model, og Bjarke Christensens hest havde været uheldig i flere starter, før sejren så kom. **8 Jokes On Me** fra Skive-amatøren Torben Hovgaards vinder også snart løb, men startspor otte på sprint er ingen højder.

CHANCEVURDERING: A: 2-5 B: 6-8-1-3-4 C: 7

GRØN **7** Kl. 17.45

V4-4

VINDER PLADS TVILLING KOMB TRIO

Monteløb - Amerikanerløb

4-14-årige.
2140 m. Monté. Tillæg 20 m ved **80.001 kr**, 40 m ved **160.001 kr**, 60 m ved **320.001 kr**, 80 m ved **720.001 kr**
Præmier: 10.000-5.000-3.500-2.500-2.000 (5 præmier) Intet indskud.

1 IDEAL EGEDAL — 2140:1 — 16,3M 15,2AK 15,6AM — 67.600

6,mkbr. v. v Stand And Deliver - 26: 7 0-1-0 16,3 5.250 — 25: 19 2-1-2 16,7 19.050 — Tot: 53 3-5-6
Abby Egedal v Dream Vacation
Opdr: Børge Mathiesen
Ejer: Stald Egedal & Ronny Høj
CC **Brun/grøn/hvid logo,**
Gammelgård Sabina (Mathiesen B)a

Larsen P	Od	8/5-3	4/2140	0	opg g	c c	s	206	10'
Køhler A	Od	22/5-9	7/2160	0	18,3	c c	s	706	7'
Gammelgård S	Ål	27/6-km	2/2140	k	23,1	- -		ejg	-
Gammelgård S	År	11/7-km	1/1800	k	20,4	- -		gk	-
Kristensen R	År	31/7-9	2/1820	6	19,6	c c	s	113	4'

2 MARVELOUS MOSELL* (SE) — 2 — *16,5M 13,4AK 15,2AM — 77.921

6,mkbr. v. v Trixton - 26: 8 2-1-2 17,1 34.500 — 25: 5 2-0-0 16,5 20.494 — Tot: 16 4-2-2
Udessa Degli Dei v Varenne
Opdr: Panamera Racing
Ejer: Kim Holleufer
CC **Blå/sort/hvid,**
År **Carlsen Mette** (Holleufer K)a

Lønborg H	Od	6/6-5	9/1640	1	14,9 a	c ¢	s	84	10'
Lønborg H	Od	19/6-4	10/1640	4	13,4 a	c ¢	s	83	10'
Carlsen M	Ål	2/7-6m	4/2140	3	16,5 a	c c		35	10'
Lønborg H	Od	17/7-6	8/2140	3	15,5 a	¢ ¢	s	56	10'
Lønborg H	Ål	29/7-3	1/2140	2	15,2 a	¢ ¢	s	139	10'

3 NIMROD GREENWOOD (DE) — 2160:1 — 15,7M 14,8AK 15,1AM — 86.538

6,brun. v. v Orlando Vici - 26: 7 0-0-2 18.500 — 25: 16 3-3-4 15,7 57.185 — Tot: 32 3-4-8
Elmira River v Incredible Crafts
Opdr: Frank K. Bins
Ejer: Ole & Christian Sejer
CC **Mørkeblå/gul/logo,**
Lindhardt Emily (Sejer C)

Kjær R	År	29/5-4	7/1800	3	15,9 a	¢ ¢	s	100	10'
Uglebjerg A	År	13/6-km	1/1800	k	19,3	- -		gk	-
Kjær R	År	11/7-4	8/1800	5	15,9 a	¢ ¢	s	159	10'
Korfitsen N	År	24/7-3	7/1800	6	16,9 a	¢ ¢	s	267	35'
Boeck H M	År	31/7-7	11/1800	0	20,1 a	¢ ¢	s	277	7'

4 EDDIE ULKÆR — 2 — 16,1M 13,7AK 16,0AM — 133.000

10,brun. v. v From Above U S - 26: 7 1-1-0 16,4 12.350 — 25: 14 0-1-2 16,8 13.500 — Tot: 86 8-10-10
Gina Esterel v Buckfinder
Opdr: Poul Bentsen
Ejer: Marie S. Andersen
CC **Blå/grå/logo,**
Ål **Andersen Marie S.**a

Kristiansen D	Ål	23/4-7	4/1640	2	14,3 a	¢ ¢	A	150	7'
Kristiansen D	Od	22/5-9	5/2160	0	17,3 g	¢ ¢	s	131	7'
Kristiansen D	Ål	3/6-5	6/2140	6	16,2 a	¢ ¢	A	145	7'
Andersen M S	Ål	2/7-6m	7/2140	4	17,0 a	¢ ¢		119	10'
Andersen M S	Ål	16/7-3m	2/2160	1	16,4	¢ ¢		110	5'

5 FINEGARTNER* (SE) — 3 — 15,8M 14,6AK 15,4AM — 150.731

9,sbr. v. v Weingartner - 26: 10 0-2-1 17,4 7.650 — 25: 11 0-1-1 17,1 13.453 — Tot: 90 3-9-18
Barola v Pine Chip
Opdr: Berit Olsen
Ejer: Emilie Bau Lassen
CC **Orange/sort/hvid,**
Ål **Bau Lassen Emilie**a

Bau Lassen E	Ål	24/5-2m	5/1640	2	15,9 a	c c		112	5'
Bau Lassen E	År	13/6-3m	4/1840	5	19,2	c c		130	5'
Bau Lassen E	Od	21/6-3m	5/2160	2	17,7	c c		136	5'
Bau Lassen E	Od	25/7-3m	3/2160	0	19,3	c c		77	5'
Bau Lassen E	Sk	3/8-7m	1/2040			- -			5'

6 GEO — 2180:1 — 16,3M 12,1AK 13,2AM — 318.350

8,lbr. v. v Zola Boko - 26: 11 1-2-2 29.000 — 25: 19 0-3-2 34.750 — Tot: 106 10-13-17
Arcana Cabana v Varenne
Opdr: Lene Dodensig
Ejer: M. Thorup, C. Merrild & L. Kirk
CC **Rød/sølv/hvid,**
Sk **Mønster Michelle** (Thorup M)a

Foget K	Ål	13/5-9	6/1640	3	14,8 a	¢ ¢	s	117	10'
Kirk L	Od	22/5-1	7/1640	4	13,7 a	¢ ¢	A	379	20'
Kirk L	Od	19/6-6	9/1640	0	14,5ag	¢ ¢	A	210	10'
Kirk L	Ål	27/6-6	4/1640	3	13,1 a	c c	A	32	6'
Kirk L	Od	3/7-5	9/1640	0	13,7 a	c c	A	246	10'

SPILTIPS PRÆSENTERES AF BET25 - vi støtter væddeløbssporten i Danmark

VINDEREN

V4-finalen er et montéløb med faste tillæg, hvor der desværre kun er seks heste til start. **2 Marvelous Mosell** står helt perfekt inde fra spids, kun et par tusinde kroner fra grænsen til tillæg. Odense-rytteren Mette Carlsen kender hesten fra tidligere, og her bliver det taktikken "fang os hvis I kan!".

MODBUDDET

6 Geo har været ude i monté en enkelt gang tidligere, nærmere bestemt i august sidste år, hvor det blev til en fjerdeplads med galop på en 1.17-tid. Får denne gang montésportens kronede dronning Michelle Mønster i sadlen, og skal være en fornuftig chance i løbet trods 40m tillæg.

OUTSIDEREN

4 Eddie Ulkær vandt senest et lignende montéløb i Aalborg, hvor den gik en flot sidste 500m frem udvendigt på staldkammeraten Elmar Shadow, som kapitulerede med galop. Marie Søndergaard Andersens hest virker i kanonform, og skal være en fin chance. Spændende bliver det også at se 16-årige Emily Lindhardt i sit første ridt på de store heste. Det foregår på Christian Sejer-trænede **3 Nimrod Greenwood**.

CHANCEVURDERING: A: 2-6-4 B: 3-5-1 C: -

LILLA **8** Kl. 18.03

VINDER PLADS TVILLING KOMB TRIO

Formløb Amatør/Jockey

5-14-årige.
2140 m. Voltestart.
Præmier: 3.500-1.750-900-500-350-250 (6 præmier) Intet indskud.

1 HUNNI — 2140:1 — 17,3M — 15,3AM — 76.988

9,brun. v. v Dominion Beach - 26: 3 0-0-0 17,6 25: 11 1-1-2 18,2 8.900 Tot: 46 3-5-6
Orne v Muscles Yankee — Christensen M V — År 8/11-7 3/2300 0 21,2 c c s 184 7'
Opdr: Berner Olsen — Uglebjerg A — År 25/11-9 1/1820 3 18,7 c c s 38 4'
Ejer: H.J. Kristensen & M.V. Christensen — Køhler A — Od 24/4-8 6/1660 0 17,6 c c s 208 4'
CC **Gul/blå/rød,** — Borreby E — Od 8/5-10 6/2160 0 19,3 g c c s 486 4'
År **Knudsen Niels** (Kristensen H)a — Knudsen N — År 29/5-10 4/1800 0 19,9 g c c s 139 4'

2 LIVI PLATINI H M (SE) — 2 — *16,0M — *12,8AK — 15,2AM — 140.275

9,brun. v. v Broadway Hall - 26: 6 0-1-0 17,7 1.750 25: 16 2-1-0 16,4 9.850 Tot: 75 12-7-4
Ironmaid Volo v Self Possessed — Svanhede S — Od 27/3-8 2/2160 0 19,2 ¢ c s 118 4'
Opdr: Lisa & Victor AB — Svanhede S — Od 2/4-9 5/2160 0 18,6 ¢ c s 272 4'
Ejer: Morten Kramer — Christensen B — Od 8/5-10 2/2160 0 18,4 c c s 168 4'
CC **Rød/hvid/reklame,** — Kramer M — Ch 7/6-1 3/2020 0 17,7 c c s 197 5'
Christensen Bjarke (Kramer M)a — Kramer M — År 31/7-9 2/1800 2 19,2 c c s 44 4'

3 DANGER GARDENIA — 3 — 16,2K — 15,3AK — 16,1AM — 116.700

11,rød. v. v Our Love - 26: 4 0-1-0 18,8 1.750 25: 17 0-1-2 16,2 5.450 Tot: 123 6-20-8
Stella Garbo v Legendary Lover K — Køhler A — Od 5/12-9 4/2140 0 18,6 ¢ ¢ s 51 4'
Opdr: Anton Andreasen — Rasmussen P — Od 30/1-7 3/2140 2 19,1 ¢ ¢ s 29 4'
Ejer: Annette Allerød Bekker — Kristoffersen O — Od 27/3-8 4/2140 0 19,8 ¢ ¢ s 96 4'
CC **Blå/hvid/logo,** — Kristoffersen O — Od 24/4-8 4/1640 0 18,8 ¢ ¢ s 35 4'
Rasmussen Pernille (Bekker A)a — Rasmussen P — Od 17/7-9 1/2140 0 19,1 ¢ ¢ s 78 4'

4 FOLLOW ME NOW (SE) — 4 — 13,6M — 11,5AK — 329.900

9,mkbr. v. v Classic Photo - 26: 9 1-0-0 17,1 4.200 25: 19 1-6-4 17,6 21.400 Tot: 121 9-19-11
Save The Earth v Super Arnie — Fentz M — År 2/5-8 1/1840 0 17,1 c c s 295 4'
Opdr: Finn Rasmussen — Fentz M — Od 8/5-3 3/2140 0 17,5 c c s 516 10'
Ejer: M. Fentz & A.B. Madsen — Madsen A — Od 21/6-4 6/2160 0 19,0 g c c s 109 4'
CC **Rød/lyseblå/reklame,** — Fentz M — Od 3/7-7 2/1660 5 19,0 ¢ c s 79 4'
Fentz Monicaa — Madsen A — Od 25/7-4 2/2660 0 21,4 c c s 345 4'

5 DREAM HASTRUP — 2160:1 — 15,2M — 15,0AK — 15,1AM — 124.400

11,mkbr. v. v From Above U S - 26: 11 0-0-5 16,6 6.700 25: 21 2-0-3 15,2 19.700 Tot: 103 11-7-12
Isabella Hastrup v Sugarcane Hanover — Fentz M — Od 6/6-10 1/2160 3 19,2 c c s 61 4'
Opdr: Niels H. Andersen — Fentz M — Od 21/6-2 1/2140 6 17,3 c c s 166 7'
Ejer: M. Fentz & A.B. Madsen — Fentz M — Od 3/7-8 5/1660 3 17,3 c c s 193 4'
CC **Blå/grå/reklame,** — Fentz M — Od 17/7-9 1/2160 3 17,9 c c s 75 4'
Madsen Allan B. (Fentz M)a — Fentz M — Od 25/7-4 3/2660 6 20,0 c c s 65 4'

6 FIDEL CASTRO — 2 — 16,3M — 13,8AK — 97.850

9,brun. v. v Yield Boko - 26: 11 1-2-0 16,7 9.400 25: 14 0-1-1 16,3 12.200 Tot: 90 3-9-11
Olaika Tandal v Great Challenger — Christiansen N-E — Od 22/5-9 3/2160 0 17,0 ¢ ¢ s 345 7'
Opdr: Christiansen, Fentz & Madsen — Christiansen N-E — Od 6/6-10 6/2160 4 19,4 ¢ ¢ s 94 4'
Ejer: Christiansen, Fentz & Madsen — Christiansen N-E — Od 21/6-4 3/2160 6 18,6 ¢ ¢ s 37 4'
CC **Blå/hvid/rød,** — Christiansen N-E — Od 3/7-7 3/1640 1 19,2 ¢ ¢ s 20 4'
Christiansen Niels-Erika — Christiansen N-E — Od 25/7-4 5/2660 0 21,0 ¢ ¢ s 163 4'

7 MAIA (SE) — 3 — 15,9M — 14,9AK — 174.818

9,brun. hp. v Make It Happen - 26: 20 1-0-1 16,4 17.600 25: 30 2-1-3 15,9 26.950 Tot: 142 13-9-14
Mateka K v Love You — Jørgensen M — Od 19/6-8 1/2200 0 17,8 c c s 64 2'
Opdr: Preben Kjærsgaard — Borum C — Od 3/7-8 6/1660 6 18,0 c c s 237 4'
Ejer: Camilla Borum — Borum C — År 11/7-9 4/1820 4 18,0 c c s 82 4'
CC **Blå/logo,** — Borum C — År 18/7-1m 1/1820 4 17,9 c c 120 10'
Feltheim Martin (Borum C)a — Borum C — Od 25/7-3m 2/2160 5 18,0 c c 208 5'

8 KALA'S KABALE — 4 — 17,3M — 14,2AK — 16,4AM — 40.200

5,brun. hp. v From Above U S - 26: 5 0-1-0 17,5 2.250 25: 13 0-0-2 17,3 20.350 Tot: 28 0-1-2
Bolivia v Keep On Flying — Køhler A — Od 8/5-10 2/2180 0 17,5 c c s 478 4'
Opdr: Christel Myrup — Køhler A — Od 6/6-10 2/2180 0 20,2 c c s 277 4'
Ejer: Max & Christel Myrup — Køhler A — Od 21/6-4 5/2160 2 18,2 c c s 130 4'
CC **Blå/gul,** — Køhler A — Od 3/7-8 1/1660 4 17,6 c c s 46 4'
Køhler Adam (Myrup M)a — Køhler A — Od 17/7-9 4/2160 0 19,3 c c s 83 4'

9 FOR U TINNA — 5 — 17,4M — 14,6AK — 16,4AM — 52.475

9,brun. v. v Wishing Stone - 26: 12 0-0-0 17,6 7.550 25: 19 0-2-1 17,4 22.975 Tot: 74 0-6-1
Entetinna v Nikki Raun — Willumsen P — Od 24/4-2 5/2140 0 17,8 a ¢ c s 545 10'
Opdr: Tinna Høgsted — Willumsen P — Sk 18/5-5 1/1600 7 16,3 a c c s 713 6'
Ejer: Tinna Høgsted — Friborg K — Od 6/6-5 4/1640 0 16,4 a ¢ ¢ s 654 10'
CC **Blå/guld/hvid,** — Willumsen P — Od 3/7-3 2/1640 0 17,5 a ¢ ¢ s 753 10'
Lauritzen Anna (Willumsen P) — Pedersen B B — År 11/7-5 8/1800 0 18,1ag ¢ ¢ s 320 7'

10 STARO OBRIGADO (SE) — 6 — 13,9M — 11,6AK — *12,3AM — 762.886

9,brun. v. v Lavec Kronos - 26: 11 0-0-0 17,7 2.600 25: 17 3-0-0 15,0 19.477 Tot: 72 15-9-2
Staro Fairytale v Cantab Hall — Andreasen M — År 14/5-4 1/2360 0 20,6 g ¢ c s 157 4'
Opdr: Staffan B. Nilsson — Madsen K — År 29/5-10 1/1840 0 17,9 g c ¢ s 239 4'
Ejer: Obstruplund Hestecenter — Madsen K — År 4/6-11 2/1840 6 18,4 c c s 58 4'
CC **Sort/reklame,** — Madsen K — Ål 16/7-4 2/1640 0 17,7 ¢ ¢ s 238 4'
År **Madsen Kim**a — Madsen K — År 31/7-9 5/1820 5 19,3 g c c s 120 4'

11 BLACK MAGIC — 2180:1 — 15,7M — 13,3AK — 13,4AM — 251.165

13,sort. v. v Keep On Flying - 26: 12 0-4-3 17,3 13.250 25: 14 0-3-0 16,3 9.900 Tot: 152 6-25-17
Maggie Run v Deliberate Speed — Kramer M — Ny 28/5-6 6/1660 0 19,6 c c s 144 4'
Opdr: Morten Kramer — Christensen B — Od 6/6-10 1/2180 0 19,3 c c s 345 4'
Ejer: Morten & Emma P. Kramer — Kramer M — Od 3/7-7 4/1660 2 18,5 c c s 128 4'
CC **Rød/hvid,** — Kramer M — Od 17/7-9 2/2160 2 17,9 c c s 155 4'
Kramer Mortena — Christensen B — Od 25/7-4 4/2660 2 19,7 c c s 42 4'

12 EROS SISA — 2 — 15,8K — 13,7AK — 14,4AM — 187.850

10,mkbr. v. v From Above - 26: 9 1-1-2 17,8 7.050 25: 24 1-6-3 17,3 25.050 Tot: 101 11-15-14
Buena Sisa v Ens Snapshot — Knudsen N — Od 3/7-7 1/1660 0 19,1 g c c s 47 4'
Opdr: Bjarne Ladefoged — Knudsen N — År 11/7-9 1/1820 3 17,8 c c s 92 4'
Ejer: Stald Birgit — Knudsen N — År 18/7-8 1/2320 1 19,4 c c s 40 4'
CC **Gul/blå/rød,** — Knudsen R — Od 25/7-1 2/2180 0 opg g c c s 343 7'
År **Knudsen Rikke** (Knudsen N)a — Knudsen R — År 31/7-9 3/1840 0 23,4 g ¢ ¢ s 449 4'

13 GOING JOE — 2220:1 — 16,7M — *13,2AK — *14,2AM — 166.150

8,brun. v. v Judge Joe - 26: 4 0-1-2 16,9 8.200 25: 11 3-0-0 17,8 24.000 Tot: 45 11-4-4
Mayday Mayday v Axis Di Jesolo — Degn F — År 31/12-5 8/1800 0 20,8ag c c s 83 15'
Opdr: Anders Sørensen — Degn F — År 18/4-1 3/1840 3 16,9 c c s 311 7'
Ejer: F.S.Vedel,S.T.Pedersen och.B.B.Pedersen — Degn F — Od 8/5-7 1/2140 d g a c c s 342 10'
CC **Rød/sort/logo,** — Degn F — År 29/5-7 10/2300 2 17,3 a c c s 170 7'
Pedersen Benjamin Banga — Degn F — År 13/6-1 3/2340 3 17,4 c c s 96 7'

SPILTIPS PRÆSENTERES AF BET25 - vi støtter væddeløbssporten i Danmark

VINDEREN

Næstsidste løb denne fredag i Odense er et formløb med hele tretten heste til start. **4 Follow Me Now** er lettet frem til spids igen, og selvom sporet er lidt tricky og yderligt her, så skal Classic Photo-sønnen med Odense-amatøren Monica Fentz i sulkyen alligevel være en reel vinderchance.

MODBUDDET

2 Livi Platini H M var lettet til spids senest i Aarhus, og havde fået vindertippet på dén baggrund. Var kun slået af Flash De Bucy med Pernille Bye Hansen, og kan være klar til sejr her på hjemmebanen nu. Bemærk denne gang med Bjarke Christensen.

OUTSIDEREN

1 Hunni gjorde tre starter efter pause i april-maj, og har nu holdt godt to måneders løbspause igen. Er lettet til spids, og virker til at stå rigtig godt her. Får rutinerede Niels Knudsen i sulkyen, og Knudsen er dygtig til at prikke starten i voltestart. Fidus!

CHANCEVURDERING: A: 4-2-1 B: 7-5-11-9-8-10-13-6-12-3 C: -

LYS GRØN

9

Kl. 18.21

VINDER PLADS TVILLING KOMB TRIO

SU-Løb - Formløb

5-14-årige.
2140 m. Voltestart. 10 startende.
Præmier: 1.500-900-700-500-200 (5 præmier) Intet indskud.

1	**ANITA TIKARUN (SE)**		**2140:1**	16,8^{M}	17,5^{AM}								71.131
	10,sbr. hp. v Aperfectyankee -	26: 9 1-0-0	17,1 4.000		25: 14 0-0-1	18,2 2.000				Tot: 86 5-5-2			
	Hi Lo Erika v Super Arnie		Christensen S	Od	8/5-10	7/2160	0	18,7		c c s	436	4'	
	Opdr: Sven Ericsson		Christensen S	Od	6/6-10	5/2160	0	21,6		c c s	694	4'	
	Ejer: Fyens Pony Travskole		Henriksen S	Od	19/6-8	3/2140	4	19,5		c c s	127	2'	
CC	**Sort/rød/hvid/logo,**		Henriksen S	Od	3/7-8	3/1660	0	19,8		c c s	322	4'	
	Christensen Stine (Køhler J)		Henriksen S	Od	17/7-9	3/2160	0	20,4		c c s	415	4'	
2	**ELLIE'S COKTAIL**		**2**	17,0^{M}	*15,2^{AM}								67.707
	10,mkr. hp. v S J's Photo -	26: 2 0-0-0	18,0		25: 5 0-0-1	19,0 1.150				Tot: 94 3-6-10			
	Bretagne Zon v Coktail Jet		Djervad M	Od	4/25-6	8/1640	0	16,5 a		c c s	806	6'	
	Opdr: B. Haagensen & J. Olsson		Snedker P	Od	4/25-8	2/2140	6	19,8		c c s	349	4'	
	Ejer: Stald Carpenter Racing		Snedker P	Od	4/25-8	2/1640	0	19,0		c c s	214	4'	
CC	**Mørkeblå/sølv,**		Hammerich M	Od	17/4-10	1/2140	0	20,1		c c s	230	4'	
	Djervad Malou (Snedker L)a		Hammerich M	Od	24/4-8	6/1640	0	18,0		c c s	361	4'	
3	**GREV FARQUAARD**		**2160:1**	16,6^{M}	14,9^{AK}								37.750
	8,brun. v. v Ens Snapshot -	26: 10 1-0-0	16,9 4.650		25: 22 1-0-5	16,6 13.900				Tot: 63 2-1-9			
	SIF Mølgård v Carmody Lobell		Pedersen B B	År	13/6-4	6/1800	6	21,5		c c s	147	4'	
	Opdr: Benjamin Bang Pedersen		Pedersen B B	Od	19/6-3	9/1640	0	15,5 a		¢ ¢ A	461	10'	
	Ejer: Benjamin Bang Pedersen		Pedersen B B	Od	3/7-8	1/1640	1	17,9		¢ ¢ s	35	4'	
CC	**Turkis/sort/logo,**		Pedersen B B	Od	17/7-7	2/2140	0	19,1		c c s	198	7'	
	Rosenfeldt Mille-Mi (Pedersen B B)a		Pedersen B B	Od	25/7-4	6/2660	0	20,4		c c s	310	4'	
4	**ELDORADO LIXARVE (SE)**		**2**	17,0^{K}	15,6^{AM}								106.049
	10,brun. v. v Pojke Kronos -	26: 6 1-0-0	18,0 6.000		25: 14 2-1-0	17,1 12.400				Tot: 93 6-11-9			
	Ulla Boko v Juliano Star		Hansen P B	Ny	16/5-4	5/2140	0	20,8 a		c c s	732	15'	
	Opdr: Gotländskt Lantliv HB & Megatrot AB		Olsen L N	Ny	17/6-7	6/2140	0	20,7		c ¢ s	231	4'	
	Ejer: Lisbeth & Emma Nøhr Olsen		Olsen L N	Ny	28/6-7	3/2140	4	19,6		c c s	176	5'	
CC	**Rød/sort,**		Olsen L N	Ny	12/7-2	2/2140	6	20,1		c c s	76	4'	
Ny	**Olsen Emma Nøhr** (Olsen L N)a		Olsen L N	Ch	22/7-9	1/2000	1	18,0		c ¢ s	69	5'	
5	**RAMSEAS STATEMENT (SE)**		**3**	15,9^{M}	14,4^{AK}								203.104
	9,mkbr. v. v Red Hot Dynamite -	26: 12 1-0-1	17,5 10.750		25: 21 0-4-4	15,9 59.770				Tot: 64 4-7-9			
	Dance v Coktail Jet		Scharstein H	År	13/6-4	4/1820	0	20,8		c c s	409	4'	
	Opdr: Jörgen Carlström		Scharstein H	Od	21/6-4	2/2160	4	18,2		c c s	98	4'	
	Ejer: Mette Carlsen & Henning Scharstein		Carlsen M	Ål	9/7-5m	3/2160	1	17,5		c c	40	5'	
CC	**Rød/brun,**		Scharstein H	Od	17/7-9	6/2160	0	19,3		c c s	205	4'	
	Scharstein Henning (Carlsen M)a		Carlsen M	Sk	3/8-7m	2/2040				- -		5'	
6	**KARLS HILDA (SE)**		**4**	14,9^{K}	13,7^{AK}	18,0^{M}							216.869
	7,brun. hp. v Gift Kronos -	26: 8 0-0-1	18,0 9.461		25: 20 2-2-2	15,1 82.333				Tot: 72 3-8-6			
	Karls Filippa v Scarlet Knight		Lindblom C P	Es	21/2-4	1/2140	8	17,1 a		- -	69	-	
	Opdr: Rimbos Häst AB		Jørgensen R	Od	24/4-5	1/2180	0	18,6		c c s	510	7'	
	Ejer: Kamilla Skov & Rasmus Jørgensen		Fly O	Od	8/5-9m	4/2160	0	opg		c c	463	10'	
CC	**Rød/sort/logo,**		Skov K	Od	19/6-8	1/2180	3	18,0		c c s	164	2'	
	Skov Kamillaa		Skov K	Od	3/7-8	1/1680	0	18,4		c c s	594	4'	
7	**LOADED VILDA (SE)**		**2180:1**	15,0^{M}	12,1^{AK}	14,8^{AM}							142.272
	6,brun. hp. v S J's Caviar -	26: 12 0-0-0	16,9 2.650		25: 17 0-2-1	15,0 61.152				Tot: 48 0-4-3			
	Liberte v Daguet Rapide		Køhler A	Od	6/6-7	3/2140	0	18,8		¢ c s	207	10'	
	Opdr: Loaded Boys AB		Køhler A	Od	21/6-2	9/2140	0	17,4		¢ ¢ s	318	7'	
	Ejer: Chanette Bentsen		Køhler A	Od	3/7-7	3/1700	0	17,4		¢ ¢ s	290	4'	
CC	**Hvid/blå/guld,**		Lauridsen I	Od	17/7-9	1/2200	0	17,4		¢ ¢ s	495	4'	
	Lauridsen Ida (Køhler J)		Køhler A	Od	25/7-4	3/2680	4	19,4		¢ ¢ s	218	4'	
8	**ENCORE CLOC**		**2**	13,7^{M}	*12,4^{AM}								437.790
	10,brun. v. v Great Challenger -	26: 11 2-1-1	17,7 9.350		25: 10 1-0-1	16,3 4.800				Tot: 79 13-9-10			
	Kylie Cloc v Sirocco Spur		Holleufer K	Sk	18/5-9	2/2020	0	opg g		c c s	62	4'	
	Opdr: Kaj Jørgensen		Holleufer K	Od	6/6-10	8/2160	0	20,2		c c s	212	4'	
	Ejer: Kim Holleufer		Carlsen M	Od	19/6-8	1/2160	1	17,9		¢ c s	34	2'	
CC	**Blå/sort/hvid,**		Holleufer K	Od	17/7-9	5/2160	0	18,6		c c s	142	4'	
År	**Carlsen Mette** (Holleufer K)a		Holleufer K	Ål	29/7-8	1/2160	5	17,7		¢ c s	174	4'	

SPILTIPS PRÆSENTERES AF BET25 - vi støtter væddeløbssporten i Danmark

VINDEREN	MODBUDDET	OUTSIDEREN
Løbsdagen i Odense afsluttes med et SU-løb, hvor syv af de otte kuske pudsigt nok er kvinder. **1 Anita Tikarun** vandt et almindeligt formløb, som er en klasse over disse SU-løb, i april måned med netop Stine Christensen i sulkyen. Sammen fører de længe her.	**8 Encore Cloc** starter med 40m tillæg, men har tidligere vundet med Odense-amatøren Mette Carlsen i sulkyen. Ved dén lejlighed havde parret kun 20m tillæg, men en nu 1.17-tid her er lig med stor chance i løbet.	**3 Grev Farquaard** vandt fra spids i starten af juli måned, og har denne gang Mille-Mi Rosenfeldt i sulkyen, som normalt kører gode og velovervejede løb. En anden outsider i løbet er **5 Ramseas Statement**, som startede som sent som i mandags i Skive i et montéløb, hvor den dog sluttede i det slagne felt bag Eli Zelda.

CHANCEVURDERING: A: 1-8-3-5 B: 7-4-6-2 C: -

Bet 25

SPILGUIDEN

Lær alt om spil på hestevæddeløb

- ✓ Sådan opretter du dig
- ✓ Sådan spiller du
- ✓ Forklaring af spilformer
- ✓ Viden om sporten
- ✓ Spørgsmål og svar
- ✓ Interaktiv startliste

SÆSONPLAN 2026

AUGUST

Fredag	14.	kl. 15:45	T
Fredag	21.	kl. 15:45	T

SEPTEMBER

Søndag	6.	kl. 12:45	T
Lørdag	12.	kl. 13:00	G
Fredag	25.	kl. 15:45	T

OKTOBER

Fredag	2.	kl. 15:45	T
Søndag	11.	kl. 11.00	K
Fredag	23 .	kl. 15:45	T

NOVEMBER

Fredag	6.	kl. 15:45	T
Fredag	20.	kl. 15:45	T

DECEMBER

Fredag	4.	kl. 15:45	T
Lørdag	12.	kl. 13:00	T

T=Trav
G=Galop
K=Kombidag (trav & galop)

14. aug.	Richard Møller Nielsens Mindeløb / DM Monté
12. september	Det Fynske Galopderby / Fyensløbet
2. oktober	DM for Hopper / Gentlemens Day
23. oktober	Grand Circle 4-års Championater

Forbehold for ændringer

CASINO ODENSE

18+ | Spil med omtanke | ROFUS | Stop spillet |

Casino i Odense City ♥♠♦♣
Live spil, pokerturneringer & cocktails i topklasse. Adrenalin & happiness!
Find os under jorden i HCA-kvarteret.

INDGANG VIA COMWELL HOTELS
LÆS MERE PÅ CASINOODENSE.DK

VIS DIN BILLET FRA FYENS VÆDDELØBSBANE PÅ LØBSDAGEN OG FÅ GRATIS ENTRÉ, GARDEROBE & EN FADØL