FYENS VÆDDELØBSBANE

Travbane 05
Galopbane 15

VELKOMMEN TIL

LADIES DAY

MED BL.A. GULDSMED MAEGAARD LADIES CUP OG H.C ANDERSENS LØB

2xV4

Baneprogram / Pris 30,-

Lørdag 25. juli 2026 kl. 12.45

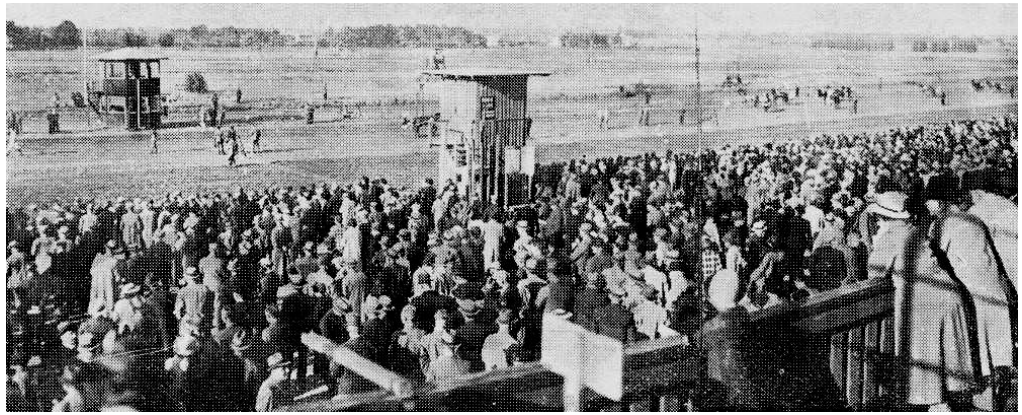

MAN SKAL ALDRIG GLEMME SIN HISTORIE!

Efter krigen begyndte man at samle lidt op på statistikkerne, historien om travsporten og Fyens Væddeløbsbane, så vi alle sammen her så mange år efter kan få fakta på bordet, og dette kan læses på fvb-odense.dk under Bongos Corner.

CAFÉ I UNDERETAGE

Ribbensandwich	kr. 60,-
Pommes frites	kr. 50,-
Sandwich	kr. 50,-
Pølsemix	kr. 60,-
Fish & Chips	kr. 60,-

KONTAKT

Prins Haralds Allé 51 B
5250 Odense SV

www.fvb-odense.dk
info@fvb-odense.dk
Tlf: 888 112 05
Dommertårnet: 27 80 04 78

DAGENS TIDER

12.10	Prøve/rutineløb
12.45	1. Løb V4-1
13.05	2. Løb
13.25	3. Løb
13.45	4. og sidste travløb
13.50	Hatte-konkurrencer
14.10	1. galopløb V4-1
14.35	2. galopløb
15.00	3. galopløb
15.25	4. og sidste løb

Forsidefotos: Gorm Foto

Café Vaskehuset

Æggekage m/bacon	85,-
3 stk. smørrebrød m. en sodavand	85,-
Flæskestegssandwich	60,-
Sandwich m. kylling/bacon eller frikadelle	45,-

RESTAURANT EQUI

Sommerbuffet

Kaffe og the

Pr. person **299,-**
(børn 3-11 år kr. 150,-)

A la carte

Pariserbøf eller stjerneskud ..... **kr. 199,-**

Bordbestilling på 888 112 05
eller event@fvb-odense.dk

BANEINFO

Entré:
Voksne:
Pris i forsalg: kr. 75
Prisen er inkl. trykt program med udførlige spiltips samt grafisk afbildning af dragter. Program udleveres ved indgangen.
Pris i døren: kr. 95

Børn, 10-17 år: kr. 25.
Børn u. 10 år: Gratis

Parkering:
Parkeringsplads: Gratis
Drive-in: Bil, autocamper, kr. 50

Wi-Fi
Navn: FVB . Kode: Trav-Galop

Fotograf
Gorm Johansen (Gorm Foto)
tlf.: 42 747 005.
Se og køb vinderbilleder på www.racehorsephoto.dk.

Banefakta
Travbane:
Omkreds: 1000 m
Bredde: ca. 19,5 m
Opløbslængde: 250 m

Galopbane:
Omkreds: 1450 m
Bredde: ca. 20 m
Opløbslængde: 280 m

Officials
Landsdommer: Carsten Banke
Dommer: Bent Koch
Dommer: Ejner Anegaard
Overstarter: Thomas Bonde
Overstarter, galop: Max Myrup
Dopingkontrollant: Bruno Olsen
Ekvipagekontrollant: Henrik Lund

Der tages forbehold for trykfejl.

KOMMENDE LØBSDAGE:

Fredag den 7. august kl. 15.45
Summer Racing

Fredag den 14. august kl. 15.45
Richard Møller Nielsens Mindeløb

Fredag den 21. august kl. 15.45
Summer Racing

Bliv medejer af en kommende stjerne

★ MELVIN K ★

MELVIN K kommer fra en stærk moderstamme med elitehoppen **Outstanding** som oldemor. I stammen finder vi bl.a.:

- Derbyvinderen Magic Sisa
- Derby-toeren Scirocco Sisa
- Dobbeltmillionæren Springfield

Faderen er ingen ringere end tidligere vinder af **Elitloppet, Hugo Åberg** og **Olympiatravet – RINGOSTAR TREB**.

- I træning hos talentfulde Christian Sejer (Odense)
- Over 20% sejrsprocent
- Meldt i alle storløb

Pris & vilkår:

- 350 kr./md. (alt inkl.)
- Betales kvartalsvis forud
- Ingen indskud
- Projektperiode: 1. juli 2026 – 31. december 2027
- Årlige udbetalinger fra projektet

Betaling til: **Reg nr. 5448 konto nr. 246699** – husk anførsel af navn og telefonnummer

Fuld gennemsigtighed via lukket Facebook-gruppe med løbende opdateringer og regnskab

Kontakt
Kim Kærslund
kkaerslund@gmail.com
Tlf: 26112096

Læs mere: **www.dansktravhesteejerforening.dk** (under anpartsheste)

👉 Bliv en del af rejsen – og vær med fra start!

ALLE ER VELKOMNE

BUSTUR TIL GALOP DERBY

Oplev spænding, fællesskab og festlig stemning

GALOP DERBY PÅ KLAMPENBORG GALOPBANE

LØRDAG
1. AUGUST 2026

AFGANG FRA FYENS VÆDDELØBSBANE
KL. 10:45

Fyns Galopklub byder på et glas bobler og en lille snack i bussen på vej derover.

Medlem af FG / RCF	
• Bus + entré:	395 kr.
• Bus uden entré:	345 kr.

Ikke medlem af FG / RCF	
• Bus + entré:	495 kr.
• Bus uden entré:	445 kr.

Én billet til medlemspris pr. medlemskab af FG/RCF
Billetter sælges efter "først til mølle"-princippet.

Tilmelding til Kristina via sms
på **2887 3315**
senest den 29. juli

Betaling via MobilePay:
2887 3315
(Kristina Lohmann Andersen)

TILMELDINGEN ER BINDENDE VED MODTAGET BETALING.

Invitation til væddeløbsfest for hesteejere

Fyens Væddeløbsbane inviterer dagens hesteejere til lettere forkælelse i vores nye udendørs hesteejerlounge.
Fra 20 minutter før første løbs start og en time frem, kan hesteejere mødes over lidt snacks, et glas vin eller en kold fadøl.
Invitationen gælder op til fire personer fra hver ejerkreds med hest til start på dagen. Loungen findes ved siden af Paddocken.

Åben for hesteejere 20 min. før første løbsstart!

Vinderne kåres kl. 13.50 – efter 4. travløb

Skal du/I være:

Bedst matchende venindepar
Bedst matchende par
Mest kreative hat
Bedst matchende hat og outfit

Vinderne bliver fundet ved vindercirklen efter 4. løb.
Så kom og vær med i konkurrencerne og vind fede præmier

GULDSMED MAEGAARD

GULD · SØLV · URE

Stor tak til Guldsmed Maegaard fra
Bogense for meget fine ærespræmier til vores
Guldsmed Maegaard Ladys Cup

SANDERUM
VVS

Vil du også have flere hestekræfter i virksomheden?

-BLIV EN DEL AF FVB SPONSORNETVÆRK

Se herunder hvem du kommer til at dele stald med...

FVB Sponsornetværk – Hvor forretning og fart går hånd i hånd!

Vil du give din virksomhed flere hestekræfter og blive en del af et stærkt, professionelt netværk? Fyens Væddeløbsbane tilbyder et af Fyns største erhvervsnetværk – med fokus på vækst, eksponering og stærke forbindelser!

Netværk med fokus på forretning
Du behøver ikke være væddeløbsentusiast – det vigtigste er din lyst til at netværke og styrke din virksomhed. Vores erfarne lederteam sikrer værdiskabende relationer, og netværket bygger på princippet "giv og få" – jo mere du engagerer dig, desto mere får du tilbage.

Vi mødes op til 20 gange om året og tilbyder unikke VIP-events, hvor du kan møde både erhvervsfolk og nogle gange kendiser.

Et af Fyns stærkeste netværk – med fokus på vækst
Vores sponsornetværk har base på Fyens Væddeløbsbane og er vokset til at blive et af de største og mest dynamiske erhvervsnetværk på Fyn. Her handler det ikke kun om heste – det handler om forretning, eksponering og stærke samarbejder!

Eksklusive arrangementer
Ud over netværksmøder og VIP arrangementer inviterer vi til:
🎶 Koncert i Den Fynske Landsby
🦁 Familiedag i Odense Zoo
🏛️ Netværksaften på Tøystrup Gods
🍻 Netværksture

Bliv en del af netværket!
Kontakt Jan Arentoft eller Jon Tølbøll, eller skriv til os på **info@fvbsponsor.dk**
Læs mere på **www.fvbsponsor.dk**.

🔹 Velkommen til et netværk, der sparker hårdt! 🚀

Samarbejdspartnere

KAFFELEVERANDØR
Kaffe Lars

VINLEVERANDØR
Skjold Burne - BjerreVin

IT-LEVERANDØR
KOAL

REKLAME-LEVERANDØR
Kaos Skilte

VAND OG ØL LEVERANDØR
Albani Bryggerierne

SPILPARTNER
Casino Odense

EVENTPARTNERE
Odense Zoo

MAD LEVERANDØR
Restaurant Equi

FORSIKRINGSPARTNER
V&R Gruppen

SPIRITUS LEVERANDØR
WHISKY.DK ApS

Albani

Casino Odense – Byens spændende spillested

jysk fynske medier

Sydbank

Andelskassen

CJ A·S

Facility People – Mere end rengøring

Claus Lillevang Fotograf

Middelfart Sparekasse

MKOEL

Odense Kommune

Odense Sport & Event

OS – Odense Symfoniorkester

Odense Zoo

Skjold Burne – Vinglæde siden 1928

Agenda Advokater

AV·Center

bakertilly

BDO

Bøje Madsen

Bunzl

Davidsen K

Deba Fisk

Deloitte.

Digital Group

DSV

www.FlyttefirmaDanmark.dk – Tlf. 42 75 75 75

GF Forsikring

Heat Space

Invita

JohnnyWest Holding

Kielberg Advokater

Kieler – vi arbejder for et grønt miljø

Koal

MB Tømrer Snedker – Morten 27 28 42 72 · Bjarke 22 54 54 75 · CVR: 38597442

Malergruppen A/S Boris Christensen

MMA Galla

Niro – Japansk sushi & wok

Nybolig

66 12 68 15 LÅS.DK SIDEN 1950

Odense Sommer Revy

OK Gulve – Gulve og Gardiner til erhverv og private

Schou Transport

Powered By

R. Hansen & Søn ApS – Aut. Kloakmestre · Entreprenører – Tlf. 66 114 114

Riwal

Søgaard tømrer-snedker aps

Søgaard Snedkeri

Stena Recycling – It starts here.

Summerbird Organic

Tinderbox

Tømrer Firmaet B.H

track one

V-R Gruppen Forsikringsmæglere

VEFLINGE BOLIGSELSKAB

WHISKY.DK
Så behøver du ikke at lede længere

auto centrum

MALERFIRMAET PER JACOBSEN

mate pr

Mertz Electric – din elektriker i Odense

B COMPANY ALL YOU NEED

BLUEPACK TEXTIL - PLAST & LAMINAT

BRILLEBAREN

nlproc EVENTS

Nomia

Nordfyns Finans

NORDICALS

CHARITY FOR CANCER

CHILI SECURITY

COMBI Byg & Invest Bellinge ApS

Odense Aafart

OLE NIELSEN VVS
V/ AUT. VVSINSTALLATØR & KLOAKMESTER JACOB NIELSEN
THULEVEJ 4 - ODENSE NV - TLF. 6616 3660
www.olenielsenvvs.dk

PENSIONSSELSKABET
PENSION & HEALTH CARE SERVICES

DET RENE VANVID
REN KVALITET

EL team fyn
Aut. El-installator

EnergiFyn
INTELLIGENT ENERGI

PHØNIX TAG
Fyn A/S

RASK & RUM

ERHVERVS POLERENEN
VINDUESPOLERING TIL ERHVERV

EWII

FLEXGARDIN
GARDINER TIL ERHVERV

REA ERHVERVSBILER

REMA 1000
Meget mere discount!

RENAS
Bæredygtig rengøring

FLEXLEASE.NU
EN DEL AF AUTOSOURCE GROUP

LØRDSTRØM STRATEGIC THINKING CREATIVE SOLUTIONS CPH

FRIIS EVENT & SIKKERHED

Restaurant Equi

SANDERUM VVS

SEF ENERGI

66 11 70 18 66 13 75 18
FYENS STILLADS CO A/S

FYENS VÆDDELØBSBANE

HOLM FACILITY SERVICE

SIXTEN & PARTNERS
ERHVERVSMÆGLERE

TIDENS KIROPRAKTOR

KIM POULSEN FOTOGRAF

TØYSTRUP GODS
Kursus, Konference & Receptioner

KAFFE LARS
HÅNDRISTET SIDEN 1912

KAOS Skilte

KAUFMANN

Under vores byggeri, kommer Veidelands Travudstyr til at holde til, bag ved Vaskehuset og overfor, hvor I henter nummerskilte.

I kan finde Ole Veideland i sin bil eller inde i Amatørhuset.

Veidelands

Invitation til væddeløbsfest for hesteejere

Fyens Væddeløbsbane inviterer dagens hesteejere til lettere forkælelse i vores nye udendørs hesteejerlounge.

Det sociale hesteejerne imellem vil være i centrum, når man fra 20 minutter før første løbs start og en time frem kan mødes over lidt snacks samt et glas vin eller en kold fadøl.

Invitationen til hesteejerloungen gælder op til fire personer fra hver ejerkreds med hest til start på dagen. Loungen findes på tilskuerarealet foran hovedbygningen umiddelbart efter målstregen.

SÅDAN LÆSER DU STARTLISTEN

	HENDRIX			**2000:1**	13,3^{AK}	17,5^{M}	*15,8^{AM}							71.350
	4,brun. v. v S J's Photo -	23: 13 4-1-1 13,3a 46.950				22: 9 1-0-3 16,9a 24.400						Tot: 22 5-1-4		
	Noomi v Chipmate			Friis M	Sk	24/7-7	7/2000	4	17,5		c c s	145		8'
1	Opdr: Niels Peder Toft			Korfitsen N	Sk	1/8-3	11/2060	0	16,2 a		c c A	65		13'
	Ejer: Niels Peder Toft			Andersen P Ø	Sk	11/9-4	5/2000	1	18,4		c c A	49		5'
cc	**Sort/grå/grøn,**			Andersen P Ø	Sk	19/9-5	3/2060	1	15,8 a		¢ ¢ s	89		13'
	Foget Kasper (Toft N P)a			Mønster K	Od	25/9-4	6/1640	4	13,3 a		¢ c s	186		15'

Hestens navn

Ved udenlandske heste angives landet i parantes efter hestens navn: (S) = Sverige, (N) = Norge, (US) = USA, (F) = Frankrig, (SF) = Finland, (DE) = Tyskland, (NL) = Holland.

Første linie

Hestens samlede resultat i indeværende og forudgående år (i dette tilfælde 2023 og 2022). Antal starter, første-, anden-, tredjepladser, bedste km-tid og indkørt præmiesum i den pågældende sæson. Tallene yderst til højre markerer hestens totale karriereresultat.

Distanceangivelse

Første hest, der starter fra en bestemt distance (i dette tilfælde 2000 m) indeholder denne oplysning. Løbets grunddistance er derfor altid anført ved hesten med startnummer 1, mens evt. tillæg ved snorestart er anført ved den første hest med et bestemt tillæg. Tillæg er desuden i programmet fremhævet ved hjælp af en tykkere streg over den første tillægshest: Er distanceforskellen mellem hestene mere end 20 m, benyttes en ekstra tyk streg. Hestenes distancer er beregnet efter grundpræmiesummen på anmeldelsesdagen (Hestens samlede karriereindtjening). Grundpræmiesummen står yderst til højre i samme linie som hestens navn. Ved autostart starter alle heste fra samme distance. At et løb afvikles med autostart, vises ved hjælp af

Hestens rekord

Hestens rekord i snorestart, rekord i autostart og grundpræmiesum (= indtjente kr. i alt). Bogstaver ved rekorden angiver:

k = rekord sat over kort distance (1600-1999 m)
m = rekord sat over mellemdistance (2000-2499 m)
l = rekord sat over lang distance (2500 m eller mere)
* = rekord sat som vinder

Totalisatornr.

Det store 1-tal yderst til venstre markerer hestens totalisator-nummer. Hesteskoene under 1-tallet er til personlig påføring af skoinfo ved den pågældende hest.
Under hestens navn markerer:
1. linie: hestens alder, farve, køn
(h = hingst, v = vallak, hp = hoppe) og faderens navn.
2. linie: markerer hestens mor/morfader).
3. linie: Hestens opdrætter
4. linie: markerer hestens ejer.
5. linie: markerer farven på kuskens køredragt.

Hestens fem seneste starter

Fra venstre: Kusk, Bane, Dato, Løb, Startplads, Distance, Placering, Km-tid (a = autostart, d = diskvalificeret, g = galop undervejs, gk = godkendt i prøveløb, k = prøveløb, km = montéprøveløb, m = montéløb), Sko-info (c = med sko, ¢ = uden sko), Sulky-info (S = alm. sulky, A = amerikaner sulky), Odds, Løbets førstepræmie.

Kusk og træner

Navnet angivet med fed skrift er kusken i løbet. Er der angivet yderligere et navn, er dette hestens træner. I forbindelse med træners navn betyder (a) Amatør.

Hestens karriereindtjening

Chancevurdering

Eksperttipperens subjektive vurdering af den enkelte hests chance. Pilene er inddelt efter tre niveauer og afspejler henholdsvis en stor (↑), middel (|) og lille (↓) chance. Vær opmærksom på, at pilene er vejledende og at alle heste reelt har chance i væddeløb.

TRAVTOPPEN 2026 EFTER SENESTE LØBSDAG

TRÆNERE

Nr.	Navn	St	1	2	3	Præmiesum
1	Rene Kjær	67	15	5	12	308.250
2	Birger Jørgensen	65	9	8	5	288.000
3	Steen Juul	16	6	0	2	137.000
4	Jeppe Juel	33	5	6	6	142.500
5	Nicklas Korfitsen	21	4	2	4	78.000

AMATØRER

Nr.	Navn	St	1	2	3	Præmiesum
1	Victoria Fisker	8	4	1	0	33.750
2	Bjarke Christensen	15	3	2	1	41.800
3	Ruben Kristensen	9	2	1	1	40.900
4	Dennis Møllenberg	4	2	0	1	10.400
5	Adam Køhler	38	1	4	1	39.350

JOCKEYS

Nr.	Navn	St	1	2	3	Præmiesum
1	Patrick Larsen	23	5	4	1	87.000
2	Nicolaj Andersen	4	1	0	0	25.000
3	Mathias Jensen	10	0	1	5	29.000
4	Kenneth Andersen	2	0	0	0	2.000
5	Mads Henriksen	2	0	0	0	0

MONTÉRYTTERE

Nr.	Navn	St	1	2	3	Præmiesum
1	Anette Uglebjerg	5	2	1	0	20.000
2	Mette Carlsen	6	1	0	2	12.500
3	Regitze Merrild	4	1	0	1	8.250
5	Camilla Andersen	3	1	0	0	5.750
6	Ronja Walter	2	1	0	0	5.000

HESTE

Nr.	Navn	St	1	2	3	Præmiesum
1	Vikens TimetoGo	4	3	0	0	26.500
2	Luna Lovegood	8	3	0	0	25.500
3	Kramersking	5	2	1	1	26.300
4	Ferrari Rosso	9	2	0	2	22.500
5	Leonora by Hans	3	2	0	1	33.500
6	Bordeaux Face	3	2	0	1	23.500
7	Kleopatra S F	3	2	0	0	20.000
8	Amalfi Doc	6	1	3	0	25.500
9	Fidel Castro	10	1	2	0	9.400
10	Klinton Cloc	5	1	1	1	15.700

Bustur til Dansk Trav Derby 2026
på Charlottenlund Travbane

Søndag 30. august 2026

Bus tur/retur samt indgang: kr. 495,-

Afgang fra Fyens Væddeløbsbane kl. 9.00

Har du lyst til at være med?
Så ring på tlf. 888 112 05 eller mail til:
event@fvb-odense.dk
- senest den 15. august 2026

Bet 25

WELCOME INTERNATIONAL GUESTS

This is how you place your bets

1. Scan the QR code or go to www.swedishhorseracing.com
2. Click **BET NOW**
3. Choose your local partner and place your bet

Have a great day at the track!

NOTE: Use web version for your domestic betting partner.
Some apps are geo-blocked and cannot be used outside of the country.

+18 Stop Spillet Spil ansvarligt · Udeluk dig via ROFUS

H00572

SPILFORMER

VINDER

Vinder er det enkleste spil, du kan spille. Her skal du bare regne ud, hvilken hest der kommer først over stregen, og gør den det, så har du vundet. Mindste indskud: 10 kr.

PLADS

I løb med syv eller flere deltagere skal din hest komme ind mellem de tre første heste over målstregen for at give gevinst. Er der seks eller færre deltagere, skal din heste være blandt de to første i mål. Mindste indskud: 10 kr.

TVILLING

I *Tvilling* gælder det om at finde de to heste, der kommer først i mål uanset rækkefølge. Mindste indskud: 5 kr. pr. kombination.

KOMB

Komb ligner Tvilling til forveksling. Eneste undtagelse er, at man her skal finde de to første heste i mål i korrekt rækkefølge. Mindste indskud: 5 kr. pr. kombination.

TRIO

I *Triospil* skal man finde frem til de tre heste, der kommer først over målstregen i ét løb, i rigtig rækkefølge. Mindste indskud: 2 kr. pr. kombination.

V4

I *V4* gælder det om at finde vinderne af fire på forhånd udvalgte løb. Du får gevinst, hvis du har 4 rigtige (eller 3 rigtige, hvis ingen har 4 rigtige). Rækkeprisen er 2 kr. Kan spilles via kupon og som Lynspil. Mindsteindskud for Lynspil: 50 kr.

SPILTIPS PRÆSENTERES AF BET25 – vi støtter væddeløbssporten i Danmark

DAGENS EKSPERTTIPPER:

Dagens eksperttipper er Jesper Elbæk, som har gået til trav siden midten af 1980'erne. Elbæk har været eksperttipper i en lang række medier som f.eks. Tipsbladet, Ekstra Bladet, Løbsguiden, Trav & Galop, baneprogrammer og ikke mindst Bet25-programmet fra 2021-24. Elbæk driver nu det private travmedie Trav24.dk, og er fast leverandør af tipsanalyser til Bet25. Dansk Hestevæddeløb og Bet25 har pr. 1/4-2025 indgået en samarbejdsaftale vedr. tips i baneprogrammerne, så der opnås en stor besparelse samt et tættere samarbejde.

DAGENS SPILFORSLAG

V4 FORSLAG

1. afd:	8-9-10
2. afd:	5-10-9
3. afd:	2 Faustino
4. afd:	5-6-2-13-12-9-3-10-4-7-8-1-11
Pris:	234 kr. (117 rækker)

MINIMUMSALDER FOR SPIL

Opmærksomheden henledes på, at minimumsalderen for spil i henhold til lovgivningen er 18 år.

Blomster Til Alt

Stor tak til **BLOMSTER TIL ALT** fra Bogense
for fine ærespræmier til travløbet Ladies Cup

BRUN

P1
Kl. 12.10

Prøveløb
2-årige: 1.25,0
3-årige: 1.23,0
4-årige og ældre: 1.22,0

1 CC

KOMBARDOKRAMER — **2140:1**
5,mkbr. v. v Forever Peace - 26: 0 0-0-0 — 25: 0 0-0-0 — Tot: 1 0-0-0
Babe From Above v From Above
Opdr: Bjarke Christensen
Ejer: B. Christensen & P. Kramer
Rød/hvid/reklame,
Christensen Bjarkea

Christensen B	Od	6/24	-k	4/2140	k	19,6	- -	gk
Christensen B	Od	11/24	-1	2/2140n	0	opgag	**C C** s	65
Christensen B	Od	12/10	-k	2/2140	k	21,5	- -	ejg

2 CC

MAKEMERICH BABE — **2**
3,brun. hp. v Maharajah - 26: 0 0-0-0 — 25: 0 0-0-0 — Tot: 0 0-0-0
Babe From Above v From Above
Opdr: Morten Kramer
Ejer: Morten Kramer & Stinne S. Svanhede
Rød/hvid,
Kramer Mortena

RUT **3** CC

LASER BARBIE GIRL* (NO) — **3**
3,brun. hp. v Forever Peace - 26: 0 0-0-0 — 25: 0 0-0-0 — Tot: 0 0-0-0
Christina Rose v Chocolatier
Opdr: Ingvild Seljord & Nora U. Hanssen
Ejer: Bo Seisbøll
Sort/rød/hvid/logo,
Hansen Martin

Hansen M	Od	6/6	-k	4/2140	k	21,7	- -	gk

VELKOMMEN TIL LØBSDAGEN PÅ FYENS VÆDDELØBSBANE

Kære gæster

Hjertelig velkommen til en spændende dag her på Fyens Væddeløbsbane!
Vi glæder os til en dag fyldt med fart, stemning og hyggeligt samvær.

Vi vil gerne allerede nu informere om, at banen lukker kl. 16.00,
så vores personale kan få ryddet op og gjort klar til næste løbsdag.

Vi håber på jeres forståelse og takker på forhånd for, at I hjælper os med at runde dagen pænt af.

Vi ønsker jer en fantastisk løbsdag – og siger på forhånd tak for i dag og på gensyn!

Fyens Væddeløbsbane

GUL **1** Kl. 12.45

V4-1

VINDER PLADS TVILLING KOMB TRIO

Guldsmed Maegaard Ladies Cup

3-14-årige højst **205.000 kr.**
2140 m. Tillæg 20 m ved **35.001 kr**, 40 m ved **90.001 kr**
Præmier: 6.500-3.800-2.200-1.500-900-550 (6 præmier) Intet indskud.
For kvindelige kuske. Ærespræmie til de tre bedst placerede kuske.
Ærespræmie til vinderens ejer

HER STARTER V4

Bet 25

1 LINUS OF SAM — 2140:1 — 18,8M — 16,1AK — 18,0AM — 28.350

4,sort. v. v Ens Snapshot - 26: 9 0-2-0 14.500 25: 8 0-1-0 18,8 13.850 Tot: 17 0-3-0
Bella Princess v Made Unbeatable
Opdr: Svend A. Thomsen
Ejer: Troels Boeck
CC **Rød/sort,**
Ål **Boeck Camilla Munk** (Boeck T)

Boeck T	År	3/4	-4	5/1800	0	17,6 a	c c	s	685	10'
Boeck T	Ål	13/5	-3	5/1640	0	18,8 a	c c	s	556	10'
Boeck T	Ål	12/6	-3	1/1640	0	16,1 a	c c	s	659	10'
Boeck T	Ål	27/6	-2	7/2140	0	19,2ag	¢ c	s	252	6'
Boeck T	Ål	9/7	-8	7/2140	0	18,0 a	¢ c	s	495	10'

2 LITCHI GREEN — 2 — 17,1M — 17,6AM — 33.977

4,brun. hp. v Orlando Vici - 26: 12 0-1-1 17,1 13.250 25: 14 0-0-1 18,2 12.227 Tot: 28 0-1-3
Gladys E P v Donato Hanover
Opdr: Tine Nilsson & Maj-Britt Andreassen
Ejer: B.,N. & J. Haagensen & J. Olsson
CC **Grøn/hvid,**
Ch **Olsson Josephine** (Haagensen B)a

Madsen Kar	Ny	16/5	-6	5/2140	0	19,7 a	c c	A	174	15'
Haagensen J	Ch	14/6	-5	1/2000	5	18,1 a	c c	s	96	6'
Haagensen N	Od	21/6	-1	7/2140	0	19,5	c c	s	412	7'
Olsson J	Ch	26/6	-3	2/2000	0	22,9 g	c c	s	449	10'
Haagensen J	Ny	12/7	-4	6/1640	0	20,7ag	c c	s	209	13'

3 DONTYOUBELIEVEIT (SE) — 3 — 15,8M — *16,6AM — 30.693

5,mkbr. v. v Broadway Hall - 26: 4 0-0-0 22,0 1.000 25: 0 0-0-0 Tot: 9 2-1-0
Fonzan Sund v Super Photo Kosmos
Opdr: Global Farm AB
Ejer: Paw Willumsen
CC **Blå/guld/hvid,**
Lauritzen Anna (Willumsen P)

Friborg K	År	6/3	-k	2/1800	k	20,5	- -		gk	-
Lauritzen A	Od	27/3	-5	3/2140	0	22,0	c c	s	184	7'
Pedersen B B	År	18/4	-1	1/1800	d	g9	c ¢	s	214	7'
Pedersen B B	År	9/5	-4	5/1800	7	19,3 a	¢ ¢	s	136	6'
Friborg K	Od	3/7	-2	10/1640	0	18,5 a	c c	s	257	10'

4 KINELLA — 2160:1 — 16,2M — 14,5AM — 67.700

5,brun. hp. v Cruzado Dela Noche - 26: 4 0-0-0 22,1 900 25: 11 2-1-1 16,2 41.650 Tot: 26 3-2-2
Onyx v Carmody Lobell
Opdr: Jane Møller Larsen
Ejer: Jane Møller Larsen
CC **Blå,**
Ål **Klitgaard Freja**a

Klitgaard F	Ål	13/5	-7	7/2140	0	22,1 g	¢ c	s	324	7'
Klitgaard F	Ål	3/6	-5	1/2140	5	16,1 a	¢ c	s	589	7'
Klitgaard F	Ål	12/6	-5	11/2140	0	17,1 a	¢ c	s	893	10'
Klitgaard F	Ål	27/6	-km	1/2140	k	g	- -		ejg	-
Klitgaard F	Ål	16/7	-km	1/2140	k	22,4	- -		ejg	-

5 LOVING LASER — 2 — 18,2M — 14,7AM — 58.850

4,brun. hp. v Forever Peace - 26: 8 0-2-3 27.500 25: 7 2-0-0 18,2 31.350 Tot: 15 2-2-3
Snowbird E P v Orlando Vici
Opdr: Stutteri Laser
Ejer: Svend Åge Lübker
CC **Sort/rød/hvid/logo,**
Sk **Christensen Stine** (Lübker S Å)a

Nielsen M M	Sk	23/3	-3	1/1600	d	g a	¢ c	s	73	10'
Nielsen M M	År	3/4	-4	9/1800	0	22,3ag	¢ c	s	174	10'
Hansen M	Od	24/4	-2	2/2140	2	14,7 a	¢ c	s	370	10'
Hansen M	År	4/6	-8	7/1800	3	16,1 a	¢ ¢	s	431	20'
Hansen M	År	20/6	-5	10/1800	7	15,7 a	¢ ¢	s	510	184'

6 INFLUENCER — 3 — 15,9M — 14,8AM — 82.277

6,sbr. hp. v Great Challenger - 26: 3 1-0-0 18,8 6.000 25: 13 4-2-0 16,2 57.327 Tot: 22 6-3-3
Væsterbo Niagara v Credit Winner
Opdr: Vibe Haastrup
Ejer: Søren Bønneland
CC **Rød/lyseblå/reklame,**
Fentz Monica (Bønneland S)a

Lønborg M	Sk	8/10	-6	12/2060	0	14,8 a	¢ c	A	215	20'
Foget K	Od	18/10	-4	6/1640	5	15,3 a	¢ c	A	56	10'
Nielsen M M	Od	17/4	-9	7/2140	0	15,9 a	¢ c	s	148	10'
Jørgensen B	År	9/5	-5	3/1800	1	16,4 a	¢ c	s	29	6'
Bønneland S	Od	21/6	-1	1/2160	0	18,8	¢ c	s	80	7'

7 CRUZADO OSCURO (SE) — 4 — 15,7M — 15,0AK — 89.141

5,mkbr. hp. v Cruzado Dela Noche - 26: 8 0-1-0 15,7 12.150 25: 14 3-4-2 16,0 47.800 Tot: 28 4-6-4
Shelly Ann Frazer v Fast Photo
Opdr: Lena Martell
Ejer: Stald Wienerstuens Venner
CC **Blå,**
Plambech Kamilla (Køhler J)

Køhler J	Od	8/5	-5	6/2140	0	opgag	c c	s	293	10'
Køhler J	Od	22/5	-3	1/2160	4	15,7	c c	s	359	20'
Køhler A	Od	19/6	-7	3/2140	d	g a	c c	s	92	7'
Køhler J	Od	3/7	-3	6/1640	5	15,2ag	c c	s	268	10'
Køhler J	Ny	12/7	-9	5/1640	2	16,3 a	c c	s	93	13'

8 ZSA ZSA NOVA* (SE) — 5 — 17,3M — 15,8AM — 40.541

4,brun. hp. v Expectations U S - 26: 5 0-1-1 12.823 25: 4 0-1-1 17,3 27.718 Tot: 9 0-2-2
Kent's Princess v Orlando Vici
Opdr: Robert Lindström
Ejer: O. J. Schröder,P. Lovén & K.Laffrenzen
CC **Blå/hvid/logo,**
Rasmussen Pernille (Schröder O)

Skoglund R N	Gæ	8/1	-4	3/2140	6	17,8 a	- -		61	-
Lilius M	Bo	15/1	-6	7/2140	0	17,2 a	- -		286	-
Biss A	Bm	19/4	-11	1/1900	6	16,4 a	- -		92	-
Nielsen M M	Od	6/6	-4	7/2140	2	16,8ag	c ¢	s	102	10'
Spangenberg D	Hb	14/6	-10	2/2200	3	15,8 a	- -		144	-

9 HELST B P HEGN — 6 — 16,7K — 14,4AK — 16,6AM — 40.300

7,mkbr. hp. v Great Challenger - 26: 12 1-0-1 16,7 14.600 25: 19 3-1-0 18,0 10.750 Tot: 47 5-3-1
Pif v Gidde Palema
Opdr: Lea Hansen
Ejer: Maddie Culbert
CC **Sort/hvid/logo,**
Culbert Maddie (Willumsen P)

Willumsen P	Sk	1/6	-4	11/1600	8	15,9 a	c c	s	100	6'
Willumsen P	År	4/6	-4	1/1800	3	15,7 a	¢ ¢	s	895	20'
Friborg K	År	20/6	-3	2/2300	0	18,3 g	¢ ¢	s	102	75'
Willumsen P	År	11/7	-3	7/1800	0	17,1 a	c c	s	95	10'
Culbert M	Od	17/7	-9	8/2160	4	18,1	c c	s	102	4'

10 VIKENS TIMETOGO (SE) — 2180:1 — *14,9M — 15,0AK — 195.935

5,sbr. v. v Flocki d'Aurcy - 26: 9 3-0-0 16,4 38.763 25: 17 4-3-1 14,9 119.467 Tot: 37 7-4-1
Wal d'Isere v Credit Winner
Opdr: Mikael Fellbrandt
Ejer: Mette Carlsen
CC **Lyserød/sort/sølv,**
Fisker Victoria (Carlsen M)a

Carlsen M	Od	8/5		3/2160	1	17,7	c c		272	10'
Carlsen M	Ål	3/6		8/2140	4	17,3 a	c c		61	10'
Fisker V	Od	21/6	-2	6/2140	1	16,6	c c	s	172	7'
Fisker V	Od	3/7	-6	1/2140	1	16,4	c c	s	37	10'
Carlsen M	Ål	16/7		2/2180	5	19,1	c c		40	5'

11 EROS SISA — 2 — 15,8K — 13,7AK — 14,4AM — 187.850

10,mkbr. v. v From Above - 26: 7 1-1-2 17,8 7.050 25: 24 1-6-3 17,3 25.050 Tot: 99 11-15-14
Buena Sisa v Ens Snapshot
Opdr: Bjarne Ladefoged
Ejer: Stald Birgit
CC **Gul/blå/rød,**
År **Knudsen Rikke** (Knudsen N)a

Knudsen N	År	29/5	-7	12/2300	0	18,2 a	¢ ¢	s	307	7'
Knudsen N	År	13/6	-2	2/1800	d	g	¢ c	s	44	7'
Knudsen N	Od	3/7	-7	1/1660	0	19,1 g	c c	s	47	4'
Knudsen N	År	11/7	-9	1/1820	3	17,8	c c	s	92	4'
Knudsen N	År	18/7	-8	1/2320	1	19,4	c c	s	40	4'

De 3 bedst placerede skal tilbage til vindercirklen

Tak til Guldsmed Maegaard

SPILTIPS PRÆSENTERES AF BET25 – vi støtter væddeløbssporten i Danmark

VINDEREN

Der er kombidag på Fyens Væddeløbsbane i Odense denne lørdag, og der indledes med tre travløb og et montéløb, før fuldblodshestene tager over med fire galopløb. Der indledes med "Ladies Cup", hvor 11 kvindelige kuske dyster mod hinanden. **8 Zsa Zsa Nova** gik helt super senest den startede her i Odense på andenplads trods stor startgalop. Har aldrig vundet løb, men det kan sagtens komme her for dygtige Pernille Rasmussen.

MODBUDDET

9 Helst B P Hegn får igen plads i tipsrammen, for den kan vinde løb hvornår det skal være. Var for tre starter siden ude i finalen i Vagn Lønborgs Tribute, og har flere gange leveret rigtig gode afslutninger. Lukket spor i volten her er dog ingen højder, men Helst B P Hegn kan sagtens komme flyvende til slut for Maddie Culbert.

OUTSIDEREN

10 Vikens Timetogo har godt nok 40m tillæg, men er i topform, og får dygtige Victoria Fisker i sulkyen. Fisker fører faktisk amatørernes liga her i Odense godt midtvejs i sæsonen, og har faktisk vundet de to seneste gange, hun har kørt Mette Carlsen-trænede Vikens Timetogo. Fin chance igen, og en vinderbuket vil ikke være overraskende.

CHANCEVURDERING: A: 8-9-10 B: 7-5-2-1-6-11-4-3 C: -

BLÅ **2** Kl. 13.05

V4-2

VINDER PLADS TVILLING KOMB TRIO

Amatørformløb 1.17.0.

5-14-årige.
2140 m. Voltestart.
Præmier: 6.500-3.800-2.200-1.500-900-550 (6 præmier) Intet indskud.
Ærespræmie til vinderens ejer.

1 CATJA MOSEBO — 2140:1 — *16,1M — 14,5AM — 171.000

12,rød. hp. v Amer I Can - 26: 6 0-0-0 17,1 3.000 — 25: 12 1-2-0 16,1 16.250 — Tot: 119 13-16-15
Frk Mosebo v Ride The Wave
Opdr: Klaus Ryberg
Ejer: C. & B. Tranberg & M. Jørgensen
CC **Hvid/blå/logo,**
Sk **Tranberg Claus** (Jørgensen M)a

Jørgensen M	Sk	26/1 -4	1/2000	6	17,1	¢ c	s	304	9'
Jørgensen M	Sk	13/4 -4	2/2060	0	15,6 a	c c	A	426	10'
Jørgensen M	Ch	3/5 -3	1/2000	d	g	c c	s	347	10'
Jørgensen M	Ål	24/5 -4	4/2140	0	18,0 a	c c	A	117	7'
Jørgensen M	Od	6/6 -7	6/2140	0	18,4	c c	s	506	10'

2 PALAIS BOURBON (SE) — 2 — 14,7M — 14,4AM — 521.029

12,brun. v. v Qwerty - 26: 12 1-1-0 17,2 15.350 — 25: 24 2-2-3 16,8 38.100 — Tot: 171 18-24-25
Bluejean Baby v Andover Hall
Opdr: Ecurie Pierre Levesque SNC
Ejer: Team Eg
CC **Hvid/grøn/guld,**
Sk **Jørgensen Sofie Eg**a

Jørgensen S E	Sk	1/6 -3	2/2000	5	17,2	c c	s	196	10'
Jørgensen S E	Ål	12/6 -7	1/2600	4	17,8	c c	s	237	10'
Jørgensen S E	Sk	24/6 -9	1/2080	0	18,1	c c	s	661	4'
Jørgensen S E	Sk	1/7 -6	1/2550	0	18,9	c c	s	188	10'
Jørgensen S E	Ny	12/7 -6	1/3200	0	18,9	c c	s	466	15'

3 CRUNCHIE LADAY (SE) — 3 — *15,5M — 15,4AM — 114.403

5,mkbr. hp. v From Above - 26: 10 0-0-1 17,2 1.750 — 25: 12 0-0-0 16,1 18.229 — Tot: 31 2-1-2
Blazie Silvio v Conway Hall
Opdr: Roland Fredriksson & Annelie Olsson
Ejer: John & Rasmus Jørgensen
CC **Rød/hvid,**
Jørgensen Rasmus (Jørgensen J)a

Jørgensen R	År	13/6 -4	5/1820	3	19,3	c c	s	614	4'
Jørgensen R	Od	19/6 -7	7/2140	0	17,0 a	c c	s	612	7'
Jørgensen R	Od	3/7 -7	3/1660	0	23,3 g	c c	s	170	4'
Jørgensen R	År	11/7 -7	6/1800	0	17,2	c c	s	555	10'
Jørgensen R	År	18/7 -4	4/1800	7	18,7 a	c c	s	243	6'

4 JR — 4 — 16,4M — 14,4AM — 91.077

6,sort. v. v Orlando Vici - 26: 9 0-0-1 16,8 7.427 — 25: 11 2-2-3 16,4 40.000 — Tot: 42 3-3-9
Tour Bianca v Credit Winner
Opdr: Sarah Bäckman
Ejer: Morten & Emil S. Kramer
CC **Rød/hvid,**
Kramer Mortena

Kramer M	Ch	19/4 -7	3/2000n	3	18,4	c c	s	276	10'
Kramer M	Od	8/5 -3	1/2140	0	17,4	c c	s	65	10'
Kramer M	Od	22/5 -9	6/2160	0	17,5	c c	s	1022	7'
Kramer M	Ch	7/6 -5	4/2000	0	18,0	c c	s	344	10'
Kramer M	Od	17/7 -7	1/2160	5	18,2	c c	s	334	7'

5 HAPPY L — 5 — 16,5M — 13,9AK — 15,4AM — 94.750

7,sbr. hp. v Ogham - 26: 6 0-0-1 17,0 4.700 — 25: 15 1-2-3 16,5 29.250 — Tot: 47 5-4-8
Pure Gold L v Climbing Bud
Opdr: Andreas Larsen
Ejer: Niels-Erik Christiansen
CC **Blå/hvid/rød,**
Christiansen Niels-Erika

Christiansen N-E	Od	17/4 -5	7/2140	0	15,4 a	¢ ¢	s	347	10'
Christiansen N-E	Od	8/5 -3	8/2140	0	17,7	¢ ¢	s	383	10'
Christiansen N-E	Od	6/6 -7	2/2140	0	19,0 g	¢ ¢	s	67	10'
Christiansen N-E	Od	21/6 -2	4/2140	3	17,0	¢ c	s	177	7'
Christiansen N-E	Od	3/7 -4	1/1640	0	15,0 a	¢ ¢	s	449	10'

6 ONYX HOLLANDIA (NL) — 6 — 16,8M — 14,9AK — 38.407

5,mkbr. v. v Chelsea Boko - 26: 2 0-0-0 16,8 3.000 — 25: 9 0-2-0 16,9 31.678 — Tot: 13 0-2-1
Ger Hollandia v Ufo Kievitshof
Opdr: Stal Hollandia
Ejer: Oliver Kristoffersen
CC **Sort/rød/hvid,**
Kristoffersen Olivera

Tesselaar D	Wo	18/10 -3	4/2100	6	15,1 a	- -		127	-
Kristoffersen O	Od	31/10 -9	2/2160	0	16,9	c c	s	103	8'
Kristoffersen O	Od	23/11 -3	3/2140	0	opg g	¢ c	s	414	8'
Kristoffersen O	Ch	15/3 -7	2/2020	5	16,8	c c	s	125	8'
Kristoffersen O	Od	17/7 -7	1/2140	4	18,8	c c	s	54	7'

7 IKAROS RAUN — 7 — *15,5M — 14,4AK — 93.000

6,brun. v. v Gentle Tilly - 26: 6 1-0-1 18,1 8.200 — 25: 13 4-1-1 15,5 44.650 — Tot: 29 7-4-3
Pretty Value v Victory Abroad
Opdr: Flemming Raundahl
Ejer: Flemming Raundahl
CC **Hvid/sort/rød,**
År **Raundahl Flemming**a

Kjær R	År	2/5 -4	6/2300	d	g a	c c	s	250	10'
Kjær R	Sk	18/5 -5	7/1600	1	15,1 a	c c	A	25	6'
Kjær R	Od	6/6 -2	4/2140	0	15,9ag	c c	A	62	10'
Nielsen M M	Od	3/7 -6	2/2140	0	opg g	¢ c	s	76	10'
Raundahl F	Od	17/7 -7	2/2160	3	18,1	c c	s	97	7'

8 DANIELLA GARDENIA — 8 — 13,7K — 13,6AK — *14,2AM — 403.300

11,brun. hp. v Great Challenger - 26: 14 2-0-0 16,7 15.600 — 25: 25 3-1-4 15,4 34.250 — Tot: 167 17-26-23
Pitezza v Armbro Goal
Opdr: Anton Andreasen
Ejer: Martin Andreasen
CC **Blå/sort/guld/logo,**
Sk **Andreasen Martin**a

Andreasen M	Sk	1/6 -3	3/2000	4	16,7	c c	s	256	10'
Andreasen M	Ål	12/6 -11	1/2200	6	18,1	¢ c	s	342	4'
Andreasen M	Sk	24/6 -9	3/2040	1	17,8	¢ c	s	96	4'
Andreasen M	Sk	1/7 -6	7/2550	0	19,3	c c	s	93	10'
Andreasen M	År	11/7 -7	2/1800	5	17,0	c c	s	88	10'

9 CHABLIS — 9 — *14,2M — 13,2AM — 1.011.138

12,lbr. v. v Love You - 26: 11 2-0-0 15,9 18.500 — 25: 21 0-1-5 15,2 58.800 — Tot: 156 30-17-16
Moneypenny v Angus Hall
Opdr: Tonny Nielsen
Ejer: M. Thorup, C. & R. Merrild
CC **Bordeaux/hvid/logo,**
Sk **Kirk Lucas** (Thorup M)a

Foget K	Ål	1/5 -7	8/2140	0	16,2 a	c c	s	207	10'
Klitgaard S	Ål	24/5 -3	3/2140	1	16,8	¢ ¢	s	22	7'
Merrild R	Sk	10/6 -8m	2/2020	0	18,0	¢ ¢		140	10'
Klitgaard S	Ål	27/6 -7	4/2140	d	g	¢ c	s	101	10'
Klitgaard S	Ål	16/7 -2	3/2160	0	18,4	c c	s	143	7'

10 GOLD CAP B R (DE) — 2160:1 — 14,3M — *11,3AK — 13,6AM — 851.357

9,brun. v. v Prodigious - 26: 6 1-0-0 15,5 21.723 — 25: 20 2-7-6 15,0 115.815 — Tot: 79 12-19-16
Baccara B R v Gigant Neo
Opdr: Bernhard Rosengarten
Ejer: Mette Carlsen & Henning Scharstein
CC **Lyserød/sort/sølv,**
Fisker Victoria (Carlsen M)a

Jørgensen B	Od	30/1 -4	1/2180	0	16,6	c c	s	52	8'
Kjær R	Jæ	17/2 -4	4/2160	0	15,5	- -		1176	-
Walter R	Od	17/4	7/1640	0	15,1 a	c c		218	10'
Scharstein H	Od	6/6 -7	4/2160	5	17,5	c c	s	160	10'
Gregersen L	Sk	1/7	5/1600	1	13,3 a	c ¢		106	15'

SPILTIPS PRÆSENTERES AF BET25 - vi støtter væddeløbssporten i Danmark

VINDEREN

Amatørformløb hvor spidshestene er sat ind efter tiden 1.17,0. Det er altid svært at bene disse løb ud, men hvis "OB-manden" Niels-Erik Christiansen får vendt godt rundt ude fra 5'eren med **5 Happy L** og får den til spids, så skal Ogham-hoppen være en god chance i et løb som dette.

MODBUDDET

10 Gold Cap B R fløj rundt senest i monté i Skive med Laura Gregersen i sulkyen. Slog storfavoritten Smokin Joe ganske sikkert, og trods 20m tillæg her, så runder den Mette Carlsen-trænede hest mange til slut. Måske endda alle, og hvis spidsen kikser for vindertippet, så stiger sejrschancerne til gengæld for Gold Cap B R.

OUTSIDEREN

9 Chablis bør også stå godt til i et amatørformløb som dette. Havde dog ingen tur i det med sporlodtrækningen, og starter her fra lukket spor i volten. Det unge talent Lucas Kirk har kun kørt Chablis to gange tidligere, og seneste start sammen er næsten to år siden. Men uanset hvordan og hvorledes, så er Chablis en vinderchance.

CHANCEVURDERING: A: 5-10-9 B: 1-2-7-8-6-4-3 C: -

GRØN **3** Kl. 13.25

V4-3

VINDER PLADS TVILLING KOMB TRIO

Monteformløb 1.18.5.
5-14-årige.
2140 m. Monté. Voltestart.
Præmier: 5.000-1.900-1.300-800-500-500 (6 præmier) Intet indskud.
Ærespræmie til vinderens ejer.

1 CJELA NORDAL — **2140:1** — *16,1M 14,1AK 14,5AM — 221.925
12,brun. hp. v Ens Snapshot - 26: 8 0-1-0 17,9 3.500 — 25: 16 1-0-0 16,2 5.500 — Tot: 156 13-9-17
Concordia Duncan v Super Arnie — Klitgaard F — Ål 13/5 -10 4/1620 0 19,0 ¢ ¢ s 188 4'
Opdr: Svend K. Adriansen — Klitgaard F — Ål 24/5 -2m 1/1640 5 17,2 a ¢ ¢ 359 5'
Ejer: Peter K. Larsen & Freja Klitgaard — Klitgaard F — Ål 3/6 -8 3/2140 2 17,9 ¢ ¢ s 57 4'
CC **Sort,** — Klitgaard F — Ål 12/6 -11 2/2140 4 20,0 ¢ ¢ s 25 4'
Ål **Nielsen Frida** (Klitgaard F)a — Nielsen F — Ål 27/6 -8m 5/2160 4 18,8 ¢ ¢ 64 2'

2 FAUSTINO — **2** — 17,0M 15,2AM — 108.200
9,brun. v. v Farifant - 26: 12 1-2-0 17,7 10.500 — 25: 13 2-2-1 17,7 24.550 — Tot: 113 5-8-8
Pretty Woman v Hr Siem — Boeck C M — Sk 18/5 -9 2/2040 5 19,3 c c s 544 4'
Opdr: Margit & Niels J. Jensen — Boeck C M — Sk 1/6 -1m 2/2020 0 opg g c c 81 5'
Ejer: Camilla Munk Boeck — Boeck C M — Ål 12/6 -11 2/2180 0 19,0 c c s 750 4'
CC **Rød/sort,** — Boeck C M — Od 21/6 -3m 3/2160 4 18,5 g c c 134 5'
Ål **Boeck Camilla Munk** (Boeck T) — Pedersen A — Ål 27/6 -8m 4/2160 2 18,7 c c 156 2'

3 GO GO FLEX — **3** — 16,5M 14,0AK 15,9AM — 139.700
8,brun. v. v Ens Snapshot - 26: 6 0-0-0 19,7 2.000 — 25: 12 1-0-1 17,2 12.100 — Tot: 82 6-2-7
Omega Flex v Extreme Aunou — Andersen C — År 6/3 -8m 2/1840 0 26,1 g ¢ ¢ 357 5'
Opdr: K.E. Finnemann — Andersen C — År 20/3 -7m 5/1800 d g ¢ ¢ 372 10'
Ejer: Trine Kløve — Andersen C — År 10/4 -8m 1/1820 0 19,7 ¢ c 110 5'
CC **Sort/gul,** — Kløve M — År 13/6 -3m 2/1820 0 21,5 c ¢ 93 5'
År **Kløve Matilde** (Frandsen P) — Frandsen P — År 18/7 -7 3/1800 6 16,6 a ¢ ¢ s 218 6'

4 IMPALA — **4** — *17,5M 16,3AK — 58.550
6,sbr. hp. v Tobin Kronos - 26: 6 1-0-0 17,5 9.800 — 25: 21 2-3-3 17,9 23.000 — Tot: 45 4-3-5
Guliane Boko v Yankee Glide — Uglebjerg A — Od 24/4 -7m 4/2140 1 17,5 c c 68 5'
Opdr: Ole Haubro — Uglebjerg A — Sk 18/5 -8m 1/2000 5 18,5 c c 57 10'
Ejer: H.Nielsen,M.Stengaard & L.Christensen — Gregersen M — Sk 1/6 -1m 3/2040 5 19,4 c c 245 5'
CC **Blå/hvid/grå,** — Jørgensen M — Sk 24/6 -8 3/2020 0 24,6 g c c s 178 7'
Sk **Gregersen Maja** (Nielsen H)a — Gregersen M — Ål 9/7 -5m 1/2180 6 19,2 c c 408 5'

5 ELMAR SHADOW — **5** — 15,7M 14,2AK 14,9AM — 226.550
10,brun. v. v The Liquidator - 26: 7 0-1-1 18,2 8.700 — 25: 22 2-0-6 16,3 50.950 — Tot: 114 10-12-14
Right Dream K v Dream Vacation — Nielsen M B — År 6/3 -7 6/1800 0 18,7 c c s 110 10'
Opdr: Niels Jørgen Jensen — Andersen M S — Od 27/3 -7m 4/2160 5 18,5 c c 129 5'
Ejer: Marie S. Andersen — Andersen M S — År 13/6 -3m 2/1840 2 18,2 c c 132 5'
CC **Blå/grå/logo,** — Søndergaard M — Ål 27/6 -8m 6/2160 5 18,8 c c 27 2'
Ål **Andersen Marie S.** (Nielsen M B) — Søndergaard M — Ål 16/7 -3m 2/2140 d g3 c c 33 5'

6 HOMERUN — **2160:1** — 15,9M 15,5AK — 107.200
7,brun. v. v Great Challenger - 26: 6 1-1-0 17,5 10.750 — 25: 16 3-2-1 17,6 49.850 — Tot: 51 4-10-5
Viol Siem v Hr Siem — Andersen C — Od 27/3 -7m 2/2160 0 19,4 g ¢ ¢ 79 5'
Opdr: Jeanette & Camilla Andersen — Andersen C — Od 24/4 -7m 2/2160 4 18,0 ¢ ¢ 85 5'
Ejer: Jeanette & Camilla Andersen — Andersen C — Sk 18/5 -8m 2/2020 0 19,2 c c 229 10'
CC **Sort/turkis,** — Andersen C — Od 21/6 -3m 1/2160 1 17,5 c c 43 5'
År **Andersen Camilla**a — Andersen C — Ål 16/7 -3m 3/2160 0 opg g c c 104 5'

7 MAIA (SE) — **2** — 15,9M 14,9AK — 174.318
9,brun. hp. v Make It Happen - 26: 19 1-0-1 16,4 17.100 — 25: 30 2-1-3 15,9 26.950 — Tot: 141 13-9-14
Mateka K v Love You — Borum C — År 13/6 -3m 1/1840 1 17,9 c c 91 5'
Opdr: Preben Kjærsgaard — Jørgensen M — Od 19/6 -8 1/2200 0 17,8 c c s 64 2'
Ejer: Camilla Borum — Borum C — Od 3/7 -8 6/1660 6 18,0 c c s 237 4'
CC **lyseblå/hvid,** — Borum C — År 11/7 -9 4/1820 4 18,0 c c s 82 4'
Borum Camillaa — Borum C — År 18/7 -1m 1/1820 4 17,9 c c 120 10'

8 FINEGARTNER* (SE) — **3** — 15,8M 14,6AK 15,4AM — 150.731
9,sbr. v. v Weingartner - 26: 9 0-2-1 17,4 7.650 — 25: 11 0-1-1 17,1 13.453 — Tot: 89 3-9-18
Barola v Pine Chip — Olsen F K — Ål 30/3 -6 1/2180 d g ¢ ¢ s 77 4'
Opdr: Berit Olsen — Bau Lassen E — Ål 1/5 -8m 1/2140 3 18,8 c c 224 5'
Ejer: Emilie Bau Lassen — Bau Lassen E — Ål 24/5 -2m 5/1640 2 15,9 a c c 112 5'
CC **Orange/sort/hvid,** — Bau Lassen E — År 13/6 -3m 4/1840 5 19,2 c c 130 5'
Ål **Bau Lassen Emilie**a — Bau Lassen E — Od 21/6 -3m 5/2160 2 17,7 c c 136 5'

9 FABRIZIO — **4** — *15,5M 13,4AK 14,7AM — 219.200
9,mkbr. v. v Muscle Massive - 26: 9 1-0-1 15,5 23.950 — 25: 29 1-5-6 16,0 66.900 — Tot: 89 7-17-15
Sasha v Great Challenger — Haagensen N — Ch 29/3 -6 1/2000 1 15,5 c c s 127 10'
Opdr: Mikkel Stub & Vibe Haastrup — Haagensen N — Ny 12/4 -5 6/2140 3 19,6 a ¢ c A 25 7'
Ejer: B.,N. & J. Haagensen & J. Olsson — Olsson J — Ny 25/4 -6 2/1640n 5 16,0 a c c s 125 7'
CC **Rød/hvid/sort,** — Olsen N — Ny 16/5 -3 9/2140 6 18,7 a c c A 177 15'
Ch **Stokkebro Frederikke** (Haagensen B)a — Stokkebro F — Ny 12/7 -11m 3/2180 4 19,7 c c 265 10'

PICNIC VED MÅLSTREGEN

På Fyens Væddeløbsbane er du velkommen til at nyde medbragt mad og drikke.

VINDEREN

Så gælder det et montéformløb, hvor spidshestene er sat ind efter tiden 1.18,5. Troels Boeck-trænede **2 Faustino** med datteren Camilla Munk Boeck i sadlen virker til at være i god form, og rytteren er blandt de bedste i landet. Her kunne det ligne "Spids og blomster!".

MODBUDDET

5 Elmar Shadow galopperede en topplacering væk senest i Aalborg, hvor den blev redet i spids. Fik staldkammeraten Eddie Ulkær frem udvendigt i opløbet, og galopperede midt på opløbet en anden/tredjeplads væk på en 1.17-tid. Så med dén tid in mente, så virker den til at stå godt inde i løbet fra spids. Dog svært spor i volten her.

OUTSIDEREN

Tillægshestene virker meget jævnbyrdige, men **6 Homerun** får outsider-tjansen. Vandt let senest den startede her i Odense foran Finegartner og Mostpeopleareood, og har en dygtig rytter på ryggen i form af Camilla Andersen.

CHANCEVURDERING: A: 2-5-6 B: 8-7-9-4-3-1 C: -

GRØN **4** Kl. 13.45

V4-4

VINDER PLADS TVILLING KOMB TRIO

Formløb Amatør/Jockey

5-14-årige.
2640 m. Voltestart.
Præmier: 3.500-1.750-900-500-350-250 (6 præmier) Intet indskud.
Ærespræmie til vinderens ejer.

1 SMOOTH RIDE (SE) — 2640:1 — *15,9M 14,2AK 19,5L — 196.628

14,mkbr. v. v Scarlet Knight - 26: 3 0-0-0 20,6 25: 14 1-0-2 18,4 6.500 Tot: 165 15-8-12
Travels Well v Broadway Hall
Opdr: Stall T Z (S. Melander)
Ejer: Annette Allerød Bekker
CC **lyseblå/hvid,**
Borum Camilla (Bekker A)a

Køhler A	Od	5/12-8	1/2140	3	18,6	¢ ¢ s	26	4'
Rasmussen P	Od	20/12-7	2/1640	0	18,8	¢ ¢ s	95	4'
Kristoffersen O	Od	2/4-9	4/2140	0	21,6	¢ ¢ s	163	4'
Kristensen R	Od	24/4-8	1/1640	d	g	¢ ¢ s	56	4'
Hansen C	Od	3/7-7	1/1640	0	20,6	¢ ¢ s	120	4'

2 GIA JOINT — 2 — 15,5M 14,3AM 17,0L — 163.447

8,brun. hp. v Ens Snapshot - 26: 12 1-2-0 16,8 8.050 25: 12 0-1-0 17,2 4.200 Tot: 67 10-11-4
Blue Star Miracle v Muscle Memory
Opdr: Peter Søndergaard
Ejer: Team Eg
CC **Hvid/grøn/guld,**
Sk **Jørgensen Sofie Eg**a

Jørgensen S E	Sk	18/5-9	1/2020	d	g	c c s	55	4'
Jørgensen S E	Sk	1/6-5	1/2020	6	18,6	c c s	269	7'
Jørgensen S E	Ål	12/6-11	2/2160	0	19,5	c c s	334	4'
Jørgensen S E	Sk	1/7-9	2/1620	0	16,8	c c s	309	4'
Jørgensen S E	Ny	12/7-5	1/2180	0	18,5	c c s	965	10'

3 BORUPS UPPTÅG (SE) — 2660:1 — 16,6K *13,4AK — 113.228

9,brun. hp. v Prodigious - 26: 1 0-0-0 20,2 25: 9 1-0-2 16,6 6.950 Tot: 43 7-5-6
Escapade v Going Kronos
Opdr: Gustaf Thulin
Ejer: Tonny Rasmussen
CC **Sort/blå/guld,**
År **Rasmussen Tonny**a

Rasmussen T	År	4/10-10	2/1800	1	18,8	c c s	31	4'
Rasmussen T	År	17/10-9	2/2320	3	19,7	c c s	91	4'
Rasmussen T	År	8/11-7	1/2300	3	19,0	c c s	102	7'
Rasmussen T	År	6/12-8	4/1820	0	20,3	c c s	180	4'
Knudsen R	År	11/7-9	7/1820	0	20,2	c c s	529	4'

4 FOLLOW ME NOW (SE) — 2 — 13,6M 11,5AK 16,1L — 329.900

9,mkbr. v. v Classic Photo - 26: 8 1-0-0 17,1 4.200 25: 19 1-6-4 17,6 21.400 Tot: 120 9-19-11
Save The Earth v Super Arnie
Opdr: Finn Rasmussen
Ejer: M. Fentz & A.B. Madsen
CC **Blå/grå/reklame,**
Madsen Allan B. (Fentz M)a

Fentz M	År	18/4-3	1/1840	0	18,3	c c s	193	4'
Fentz M	År	2/5-8	1/1840	0	17,1	c c s	295	4'
Fentz M	Od	8/5-3	3/2140	0	17,5	c c s	516	10'
Madsen A	Od	21/6-4	6/2160	0	19,0 g	c c s	109	4'
Fentz M	Od	3/7-7	2/1660	5	19,0	¢ c s	79	4'

5 DREAM HASTRUP — 3 — 15,2M 15,0AK 19,5L — 124.150

11,mkbr. v. v From Above U S - 26: 10 0-0-5 16,6 6.450 25: 21 2-0-3 15,2 19.700 Tot: 102 11-7-12
Isabella Hastrup v Sugarcane Hanover
Opdr: Niels H. Andersen
Ejer: M. Fentz & A.B. Madsen
CC **Rød/lyseblå/reklame,**
Fentz Monicaa

Fentz M	Od	22/5-9	1/2160	6	16,8	c c s	558	7'
Fentz M	Od	6/6-10	1/2160	3	19,2	c c s	61	4'
Fentz M	Od	21/6-2	1/2140	6	17,3	c c s	166	7'
Fentz M	Od	3/7-8	5/1660	3	17,3	c c s	193	4'
Fentz M	Od	17/7-9	1/2160	3	17,9	c c s	75	4'

6 BLACK MAGIC — 4 — 15,7M 13,3AK 17,6AL — 249.415

13,sort. v. v Keep On Flying - 26: 11 0-3-3 17,3 11.500 25: 14 0-3-0 16,3 9.900 Tot: 151 6-24-17
Maggie Run v Deliberate Speed
Opdr: Morten Kramer
Ejer: Morten & Emma P. Kramer
CC **Rød/hvid/reklame,**
Christensen Bjarke (Kramer M)a

Kramer M	Ch	3/5-9	3/2000	0	20,1	c c s	103	5'
Kramer M	Ny	28/5-6	6/1660	0	19,6	c c s	144	4'
Christensen B	Od	6/6-10	1/2180	0	19,3	c c s	345	4'
Kramer M	Od	3/7-7	4/1660	2	18,5	c c s	128	4'
Kramer M	Od	17/7-9	2/2160	2	17,9	c c s	155	4'

7 FIDEL CASTRO — 5 — 16,3M 13,8AK 18,8L — 97.850

9,brun. v. v Yield Boko - 26: 10 1-2-0 16,7 9.400 25: 14 0-1-1 16,3 12.200 Tot: 89 3-9-11
Olaika Tandal v Great Challenger
Opdr: Christiansen, Fentz & Madsen
Ejer: Christiansen, Fentz & Madsen
CC **Blå/hvid/rød,**
Christiansen Niels-Erika

Christiansen N-E	Od	8/5-10	3/2160	2	17,8	¢ c s	54	4'
Christiansen N-E	Od	22/5-9	3/2160	0	17,0	¢ ¢ s	345	7'
Christiansen N-E	Od	6/6-10	6/2160	4	19,4	¢ ¢ s	94	4'
Christiansen N-E	Od	21/6-4	3/2160	6	18,6	¢ ¢ s	37	4'
Christiansen N-E	Od	3/7-7	3/1640	1	19,2	¢ ¢ s	20	4'

8 GREV FARQUAARD — 6 — 16,6M 14,9AK 19,3L — 37.750

8,brun. v. v Ens Snapshot - 26: 9 1-0-0 16,9 4.650 25: 22 1-0-5 16,6 13.900 Tot: 62 2-1-9
SIF Mølgård v Carmody Lobell
Opdr: Benjamin Bang Pedersen
Ejer: Benjamin Bang Pedersen
CC **Rød/sort/logo,**
Pedersen Benjamin Banga

Pedersen B B	Od	22/5-9	6/2140	5	17,5	¢ ¢ s	978	7'
Pedersen B B	År	13/6-4	6/1800	6	21,5	c c s	147	4'
Pedersen B B	Od	19/6-3	9/1640	0	15,5 a	¢ ¢ A	461	10'
Pedersen B B	Od	3/7-8	1/1640	1	17,9	¢ ¢ s	35	4'
Pedersen B B	Od	17/7-7	2/2140	0	19,1	c c s	198	7'

9 GIRLPOWER — 7 — 16,6K 14,8AK 18,8L — 77.550

8,brun. hp. v Orlando Vici - 26: 7 0-1-1 17,3 2.900 25: 18 2-2-0 16,6 13.800 Tot: 77 3-8-7
Merry New v Carmody Lobell
Opdr: Heidi Vægter Lønborg
Ejer: Morten & Emma P. Kramer
CC **Rød/hvid,**
Kramer Mortena

Kramer M	Od	2/4-9	2/2180	6	17,5	c c s	166	4'
Kramer M	Od	17/4-10	1/2180	0	18,6	c c s	105	4'
Kramer M	Od	8/5-10	3/2180	0	17,8	c c s	569	4'
Kramer M	Od	6/6-10	9/2160	0	20,9	c ¢ s	312	4'
Kramer M	Od	3/7-8	2/1660	2	17,3	c c s	138	4'

10 HIGHSPEED GARDENIA — 2680:1 — 15,6M 14,5AK 15,8AL — 161.150

7,brun. hp. v Ens Snapshot - 26: 9 0-0-0 16,6 3.250 25: 24 1-2-2 15,8 44.300 Tot: 76 5-8-11
Joline Tøll v Spotlite Lobell
Opdr: Anton Andreasen
Ejer: Anton & Martin Andreasen
CC **Blå/sort/guld/logo,**
Sk **Andreasen Martin**a

Andreasen M	Ål	24/5-4	3/2140	5	17,6 a	c c s	89	7'
Andreasen M	År	4/6-11	1/1860	5	17,3	c c s	83	4'
Andreasen M	Ål	27/6-9	1/2660	4	17,4	c c s	121	4'
Andreasen M	År	11/7-9	1/1860	0	16,6	¢ ¢ s	247	4'
Andreasen M	År	18/7-8	3/2340	4	19,3	¢ ¢ s	64	4'

11 CYPRESS POINT (SE) — 2 — 14,8K 14,0AM — 242.600

7,brun. hp. v S J's Caviar - 26: 2 0-0-0 17,3 25: 7 0-1-0 15,2 2.800 Tot: 65 2-1-0
World of Golf v Ken Warkentin
Opdr: Adam Lind
Ejer: Stald Silke & Jan Søndergaard
CC **Sort/gul/logo,**
Asmussen Simone (Frandsen H)a

Søndergaard J	Od	3/10-7	3/2160	0	18,1 g	¢ c s	178	8'
Søndergaard J	Od	12/10-4	1/2160	6	16,9	¢ c s	258	7'
Søndergaard J	Od	18/10-5	8/2140	0	17,7	¢ c s	578	8'
Asmussen S	Od	19/6-8	2/2200	0	18,2 g	¢ ¢ s	267	2'
Søndergaard J	Od	3/7-8	1/1700	0	17,3	¢ ¢ s	606	4'

12 LOADED VILDA (SE) — 3 — 15,0M 12,1AK — 141.772

6,brun. hp. v S J's Caviar - 26: 11 0-0-0 16,9 2.150 25: 17 0-2-1 15,0 61.152 Tot: 47 0-4-3
Liberte v Daguet Rapide
Opdr: Loaded Boys AB
Ejer: Chanette Bentsen
CC **Blå/gul,**
Køhler Adam (Køhler J)

Olsen N	Ny	16/5-4	8/2140	0	19,9 a	¢ c s	496	15'
Køhler A	Od	6/6-7	3/2140	0	18,8	¢ c s	207	10'
Køhler A	Od	21/6-2	9/2140	0	17,4	¢ ¢ s	318	7'
Køhler A	Od	3/7-7	3/1700	0	17,4	¢ ¢ s	290	4'
Lauridsen I	Od	17/7-9	1/2200	0	17,4	¢ ¢ s	495	4'

13 AQUA PHOTO N (NO) — 2700:1 — 15,9M 14,0AK 16,6AL — 195.978

11,brun. hp. v Ens Snapshot - 26: 18 2-4-6 16,6 25.900 25: 24 1-0-5 16,6 18.000 Tot: 133 9-17-24
Aquarelle v Alf Palema
Opdr: John S. Vatn
Ejer: Stald Phoenix
CC **Bordeaux/hvid/logo,**
Sk **Kirk Lucas** (Andersen C)a

Kirk L	Sk	1/6-3	1/2000	3	16,6	¢ c s	43	10'
Kirk L	Sk	10/6-9	4/2040	1	18,8	c c s	66	4'
Kirk L	Od	21/6-2	8/2140	4	17,0	¢ c s	80	7'
Kirk L	Ål	27/6-9	2/2660	2	17,2	c c s	63	4'
Kirk L	Ny	12/7-6	1/3160	5	18,6	¢ c s	187	15'

SPILTIPS PRÆSENTERES AF BET25 - vi støtter væddeløbssporten i Danmark

VINDEREN

Sidste løb i "første halvleg", før fuldblodshestene tager over med fire galopløb. Det er et almindeligt formløb, hvor spillerne skal være opmærksom på den lange distance 2640m. **5 Dream Hastrup** har længe kandideret til en sejr, og går gode løb hver eneste gang for Odense-amatøren Monica Fentz.

MODBUDDET

6 Black Magic var med i samme løb som Dream Hastrup senest, og sluttede faktisk lige foran vindertippet i mål. Således er der fin form på den sorte Keep On Flying-søn, som denne gang får Bjarke Christensen i sulkyen.

OUTSIDEREN

2 Gia Joint starter fra spids for første gang længe, og kommer unge Sofie Eg Jørgensen til spids, så kan Ens Snapshot-hoppen godt vinde. Helt nede i den anden ende af feltet sidder **13 Aqua Photo N**, som er i kanonform, men 60m tillæg er altid svært.

CHANCEVURDERING: A: 5-6-2-13 B: 12-9-3-10-4-7-8-1-11 C: -

Scandinavian Open

YEARLING SALE 2026

ANMELDELSESLISTEN ER KLAR

Fremtiden under hammeren

107 ÅRINGER

29 SÆLGERE

32 AVLSHINGSTE

Fredag 18. september 2026

Kl. 13:00

York Stutteri · Dansk Galop

Drømmen om at blive hesteejer starter på åringsauktionen – scan QR-koden og læs mere.

yearlingsale.dk/vindercirklen

yearlingsale.dk

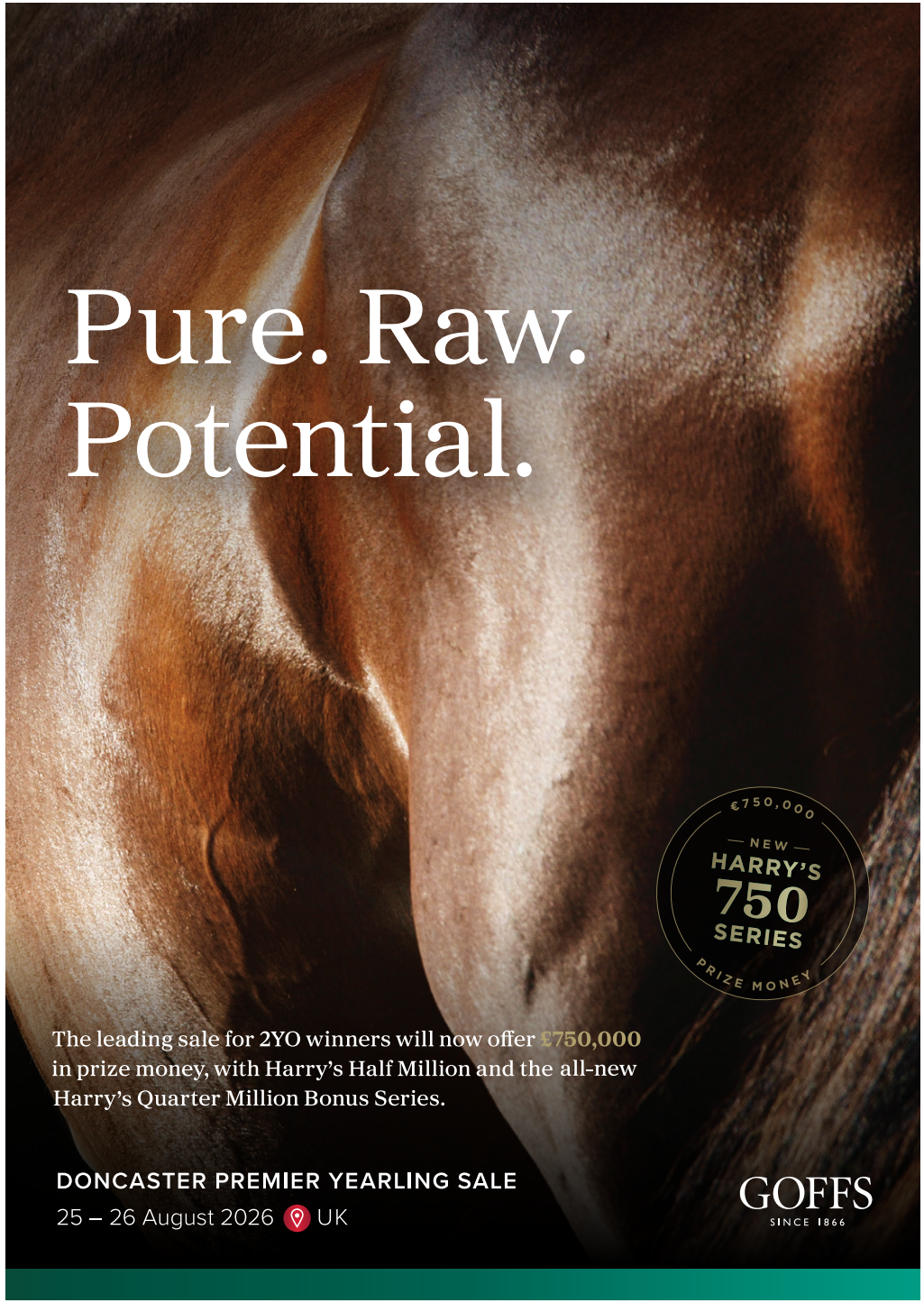

GALOPSPORT
HORSE RACING DENMARK

GalopSport.dk blev stiftet den 1. august 2000 med ambitionen om, at skabe et samlingssted dedikeret til sporten og dens aktører. Hjemmesiden har rødder, der strækker sig tilbage til min barndom, hvor interessen for at skrive voksede side om side med min fascination for sporten.

Jeg begyndte som 12-årig at skrive på min fars gammeldags skrivemaskine, og det var hér, drømmen om at formidle historier tog form.

Det stod hurtigt klart, at galopsporten var et emne, jeg kunne skrive om med autoritet – en sport, der prægede min opvækst og fyldte mit hjem med samtaler, billeder, glæder og minder.

Gennem mere end 25 år er GalopSport.dk vokset til en respekteret kilde til nyheder, analyser, interviews og historier fra sportens verden.

Arkivet rummer mere end 15.000 artikler helt tilbage fra 1997, og hjemmesiden har udviklet sig til en portal, der både tiltrækker danske og internationale læsere.

Min rejse som væddeløbsredaktør har givet mig en unik indsigt i sporten.
Jeg har gennem årene arbejdet som presseansvarlig, jockeyagent, opdrætter, hesteejer og agent for internationale auktionshuse.

Dette brede fundament har, håber jeg, styrket min evne til at levere journalistik, der både informerer og engagerer.

Med GalopSport.dk er målet at skabe positiv og medrivende journalistik med fokus på de mennesker og heste, der gør sporten så fascinerende.

GalopSport.dk er ikke kun en nyhedsside – den er også et samlingspunkt for galopsportens fællesskab, hvor historier, erfaringer og passion deles på tværs af landegrænser.

Og jeg glæder mig til, inden ganske længe, at løfte sløret for endnu mere.

Med ønsket til alle om en rigtig god løbsdag på
Fyens Væddeløbsbane,

Filip Zwicky
Ansv. redaktør

SÅDAN LÆSER DU STARTLISTEN

4 **HESTENS NAVN IRE)** 62
4, brun h Lope De Vega-Reinette / Dansili (Ire Irland)
Hvid,hvid,hvid Ejerens navn (B)
Trænerens navn

RYTTERENS NAVN (A)

										Livs:	12	3-1-1	122.144
										2021:	4	1-0-0	15.000
									Handicap: 82	2020:	6	1-0-1	73.394
Kl	10/10-4	27.000	h2	1400	gr bl	1.25,8	Gold Devisor 53	Dragons' Den 61	81	**7-5**	62	O Wilson	106
Kl	1/5-8	28.000	h2	1800	gr gd	1.49,2	Sankt Peder 56	Loveatfirstsight 61	81	**10-12,5**	61	M Robaldo	190
Ap	24/5-5	40.000	h2	2100	gr gd	2.11,7	Eftiraath 67	Aristoteles 57	81	**6-11**	58	M Robaldo	186
Åg	22/6-1	15.000	h3	1500	gr gd	1.27,2	Prins Valiant 70	A Dream Carlras 62	80	**1-2,5**	70	R Oliveira	48
Kl	24/7-4	35.000	h1	1400	gr gl	1.20,0	Sanary 63	Sandtastic 60	83	**8-9,5**	55	J Johansen	103

Hestens navn og nummer

Hestens start- og totalisatornummer, hestens navn og vægten (rytterens vægt +/- evt. tillæg eller lettelser). Et *B* foran vægten betyder, at hesten er udstyret med såkaldte blinkers. Et *S* betyder, at hesten er udstyret med sideruller.

Hestens alder, lød, køn, mor, far, morfar og hestens opdrætter anført i parentes. Er hesten af udenlandsk opdræt, angives dette i parentes efter navnet.

Rytter, træner og ejer

Rytterens navn (A). Er et tal anført i parentes efter navnet, er en angivelse af vægten, som hesten oprindeligt skulle løbe med, men som i givet fald er korrigeret for lettelse (lærligerytter) eller evt overvægt (fordi rytteren ikke er i stand til at ride den tiltænkte vægt).

Beskrivelse af ejerfarver (B), afbildes grafisk til venstre, *ejernavn* og nedenfor; hestens *træner.* Et (a) angiver, at der er tale om en amatørtræner.

Hestens årsresultat og formtal

Hestens *formtal* er handicapperens vurdering af hestens generelle formåen. Tallet ligger normalt mellem 40 og 100. Derefter hestens samlede resultater (livs) og de to forudgående års resultater (antal starter, top tre-placeringer og præmiesum)

Resultater

Resultaterne fra hestens seneste fem starter.

Først en angivelse af banen (Kl = Klampenborg, Bp = Bro Park, Og = Odense, Åg = Aalborg, Ap = Århus, Jä = Jägersro, Ö = Övrevoll, G = Göteborg, Bl = Blommerød, GB = England, T = Tyskland, F = Frankrig, I = Italien).

Datoen og løbsnummer, løbets *førstepræmie* og angivelse af *løbstype* (f.eks. h3 = handicap klasse 3, a = amatørløb, md = maiden (ikke vundet løb), av = aldersvægtløb) løbets distance, underlag (gr = græs), dt = dirttrack), *banens beskaffenhed* den pågældende dag (nt = noget tung, gd = god, bl = blød, lt = let, tg = tung), *tidsangivelse*, navn på *vinderhest* inkl. dennes vægt samt tilsvarende angivelse af andenhesten. Hestens *formtal* ved starten, *placering*, hestens *vægt*, *rytter* og eventuel *vinderodds* for indskud på 10 kroner.

Chancepile

Eksperttipperens subjektive vurdering af den enkelte hests chance. Pilene er inddelt efter tre niveauer og afspejler henholdsvis en stor, middel og lille chance. Vær opmærksom på, at pilene er vejledende og at alle heste reelt har chance i væddeløb.

DAGENS EKSPERTTIPPER TIL GALOP: HENRIK BRENDHOLDT

V4 FORSLAG

1.afd:	2-5-3-4-7-1-6
2.afd:	5-2 (4)
3.afd:	5-3 (1)
4.afd:	5-6-1-7-3-4-8-2
Pris:	448 kr

Er mangeårig hesteejer, opdrætter og amatørtræner indenfor galopsporten, og har været involveret indenfor sporten siden 1989. Har de senere år været sportschef for provinsgaloppen. Er desuden mangeårig speaker på Jydsk Væddeløbsbane og har de seneste seks år været ansat hos Dansk Hestevæddeløb, hvor han har skrevet artikler om galopløb, samt været programtipper når der har været galopløb i Aarhus, Aalborg, Odense og Klampenborg.

BLÅ **1** Kl. 14.10

V4-1

VINDER PLADS TVILLING KOMB TRIO

Sanderum VVS Ærespræmieløb. Klasse 3

Præmiesum 32.000 kr. (16.000-8.000-3.840-2.560-1.600)
Distance 2300 meter. Handicap for 3-årige og ældre heste.
Vægt: 3-årige minus 14 kg, ældre minus 9 kg.
Ærespræmie til vindende hests ejer.

HER STARTER V4

SANDERUM VVS

1 Melvin — 53 — Mathilde Lund Johansen

3, mkbr. v Hurricane Red-Latzimas / Pour Moi (Familien Rosenby)
MØRKLILLA m.3 hvide stjerner; hvid Familien Rosenby
Jeanette Rosenby (a)

Livs: 4 0-0-1 8.450
2026: 4 0-0-1 8.450
Handicap: 67 2025: Ej startet

Kl	2/5-1	17.500	av	1400 gr gl	1.25,2	Don Torkdahl 59	Vincenzo 59	-	**3-kh**		57	E Rönnlund	209
Kl	23/5-4	17.500	av	1400 gr gb	1.27,3	Lord Of The Moon 57	Bon Voyage 55,5	-	**5-7,5**		57	E Rönnlund	105
Ap	13/6-4	20.000	av	2000 gr gb	2.04,6	Lady Medina 60,5	Don Torkdahl 57	69	**8-5,5**		57	M Lund Johansen	368
Ap	4/7-4	25.000	av	2000 gr gl	2.04,0	Call The Chief 59	Melania 57,5	67	**5-3**		59	M Lund Johansen	238

2 Pura Vida — B58 — Diego Pedroza

6, brun hp Gustav Klimt-Stranded / Montjeu (Lars Chr. Nielsen)
ORANGE m.blåt ?; blå; blå Lars Chr. Nielsen
Tina Mortensen

Livs: 32 6-4-2 196.590
2026: 2 1-0-0 14.000
Handicap: 67 2025: 10 1-2-0 45.778

Gø	27/9-3	16.271	h4	2200 gr gd	2.22,3	Great Solution 60,5	Second Try 63	62	**4-1,5**	B	62	N Stott	119
Åg	26/10-1	25.000	h4	1800 gr gb	1.58,6	Pura Vida 61	Freddie's Fortune 62	61	**1-4**	B	61	N Stott	22
Ap	15/11-5	17.000	h3	2000 gr gb	2.11,0	Philosophy 54	Pura Vida 56	64	**2-hls**	B	56	C Montoya	28
Og	21/6-1	14.000	h4	2300 gr gd	2.25,8	Pura Vida 61	Totally Convinced 56	65	**1-1**	B	61	M Kløve	36
Ap	4/7-8	30.000	h4	2000 gr gl	2.02,1	The Maestro 66	Irish Supreme 63,5	67	**8-12,5**	B	61	M Kløve	24

3 Napoleon — 56 — Melissa Vesterholm

5, brun v Al Shemali-Karakorun / Kheleyf (Berner Olsen)
LYSEBLÅ, sort m. hvide stjerner; sort Horseracing and Breeding
Melissa Vesterholm

Livs: 34 2-6-4 151.226
2026: 4 0-1-1 13.440
Handicap: 65 2025: 13 1-3-2 66.880

Ap	15/11-5	17.000	h3	2000 gr gb	2.11,0	Philosophy 54	Pura Vida 56	69	**3-5,5**		62	M Vesterholm	38
Ap	14/5-1	16.000	h3	2000 gr gd	2.04,0	Call Me Al 52	Napoleon 56	68	**2-2**		56	M Vesterholm	53
Åg	24/5-2	16.000	h3	2000 gr gl	2.05,6	Sugar Crust 60	Go Get Excited 55	68	**5-8,5**		60	M Vesterholm	50
Og	21/6-2	16.000	h3	2300 gr gd	2.22,0	Sugar Crust 60	Go Get Excited 54	67	**3-4**		59	M Vesterholm	62
Ap	4/7-8	30.000	h4	2000 gr gl	2.02,1	The Maestro 66	Irish Supreme 63,5	66	**6-10**		62	M Lund Johansen	159

4 Call Me Al — 61 — Evelina Rönnlund

5, fuks v Al Shemali-Golden Memory / Dexterity (Berner Olsen)
LILLA-RØD-ORANGE-GUL;gul;gul Sussi Hald
Tina Mortensen

Livs: 29 3-1-5 179.239
2026: 4 2-0-1 37.920
Handicap: 70 2025: 9 0-0-3 28.456

Åg	26/10-3	30.000	h3	2000 gr gb		Cloudy Sky 60	Napoleon 61	67	**3-3,5**	S	57	M Jørgensen	87
Og	24/4-2	14.000	h4	1650 gr gd	1.44,0	Sugar Crust 59	Cat's Gambit 58	66	**3-0,75**		62	N Stott	26
Ap	14/5-1	16.000	h3	2000 gr gd	2.04,0	Call Me Al 52	Napoleon 56	66	**1-2**		52	E Rönnlund	37
Og	21/6-2	16.000	h3	2300 gr gd	2.22,0	Sugar Crust 60	Go Get Excited 54	69	**4-4,5**		61	C Montoya	61
Ap	4/7-9	16.000	h3	2000 gr gl	2.03,9	Call Me Al 56	Sisi 60	68	**1-2**		56	E Rönnlund	35

5 Sugar Crust (SWE) — 63 — Matilde Kløve, a (65)

7, brun hp Barocci-Mandelblüte / Sholokhov (Swe Sverige)
PINK,sort firkant;pink;sort/pink Trine Johansen o Morten Gaardahl
Mikkel Johansen

Livs: 50 8-10-7 433.123
2026: 7 3-0-2 58.810
Handicap: 74 2025: 14 3-4-3 129.980

Åg	24/5-2	16.000	h3	2000 gr gl	2.05,6	Sugar Crust 60	Go Get Excited 55	70	**1-2**		60	K C. Belcourt	25
Kl	6/6-9	22.500	h3	1800 gr gd	1.50,5	Lord Of Admiralty 61	Persian Magic 64	72	**5-4,5**		60	K C. Belcourt	72
Og	21/6-2	16.000	h3	2300 gr gd	2.22,0	Sugar Crust 60	Go Get Excited 54	72	**1-2,5**		60	M Kløve	32
Ap	4/7-9	16.000	h3	2000 gr gl	2.03,9	Call Me Al 56	Sisi 60	74	**3-2,5**		60	M Kløve	23
Åg	16/7-2	18.000	h3	1800 gr lt	1.49,4	Liberian Girl 56	Cloudy Sky 60	74	**4-1**		60	M Kløve	44

6 Mystique — 59 — Mikkel Mortensen, l (61)

4, brun hp Moohaajim-Tell Mum / Marju (Jenny Katrine Boye)
RØD m. sort krave;hvid/sort ærmer,hvid Karina V. Friborg och Jens Bentzen
Lea Olsen

Livs: 11 3-0-1 91.860
2026: 3 0-0-0 8.620
Handicap: 70 2025: 7 2-0-1 70.240

Og	13/9-2	30.000	h3	1650 gr gl	1.42,2	Strauss 63	Sov Gott 65	75	**7-6,5**		62	M Mortensen	46
Ap	15/11-5	17.000	h3	2000 gr gb	2.11,0	Philosophy 54	Pura Vida 56	75	**4-m**		65,5	M Narvaez Bravo	24
Ap	14/5-1	16.000	h3	2000 gr gd	2.04,0	Call Me Al 52	Napoleon 56	73	**4-4**		61	A Alekov Yuliyanov	63
Ap	13/6-5	35.000	h2	2000 gr gb	2.04,0	Strauss 60	Dream On Sally 53	73	**5-m**		60	E Rönnlund	39
Ap	4/7-9	16.000	h3	2000 gr gl	2.03,9	Call Me Al 56	Sisi 60	71	**4-4,5**		59	E Chaves	60

7 Philosophy — 53 — Kenny Roussety, a (57)

5, brun v Baltic Rock-Intensity / Mingun (Søren Nissen)
BLÅ m.lysblå stjerner; blå Sarah L. Hornstrup
Sarah Langholm Hornstrup (a)

Livs: 22 3-1-1 76.800
2026: 4 0-0-0 5.440
Handicap: 66 2025: 9 3-0-1 56.200

Ap	15/11-5	17.000	h3	2000 gr gb	2.11,0	Philosophy 54	Pura Vida 56	66	**1-hls**	B	54	K Roussety	43
Og	24/4-2	14.000	h4	1650 gr gd	1.44,0	Sugar Crust 59	Cat's Gambit 58	69	**4-6**	B	61	K Roussety	26
Ap	14/5-1	16.000	h3	2000 gr gd	2.04,0	Call Me Al 52	Napoleon 56	69	**5-5**	B	53	K Roussety	44
Kl	6/6-9	22.500	h3	1800 gr gd	1.50,5	Lord Of Admiralty 61	Persian Magic 64	68	**6-5**	B	58	N Stott	162
Og	21/6-2	16.000	h3	2300 gr gd	2.22,0	Sugar Crust 60	Go Get Excited 54	67	**5-6,5**		55	K Roussety	111

OBS!

NY PROCEDURE VED PRÆSENTATION TIL GALOPLØBENE

Hestene sendes fra paddocken en af gangen og med god afstand. Når hesten er helt nede på græsset, så afcantrer ekvipagen til højre forbi dommertårnet i løbsretningen.

VINDEREN

Tina Mortensen-trænede **2 Pura Vida** vandt i årsdebuten her på banen. Det var netop over dagens distance de 2300 meter, hvor formstærke Totally Convinced blev nedkæmpet til slut. Blev redet meget offensivt senest i Aarhus, og det betød, at hoppen var træt allerede rundt opløbssvinget. Med et godt rygløb, så er hjemmebanehesten sejrsaktuel.

MODBUDDET

5 Sugar Crust vandt sikkert senest den startede på Fyn over de 2300 meter. Aarhus-hesten er bundstabil, og har haft en flot sæson hidtil. Sluttede pænt af til fjerdepladsen senest i Aalborg, og har gavn af den længere distance her. Solidt triobud.

OUTSIDEREN

Melissa Vesterholm-trænede **3 Napoleon** kommer med lidt skjult form. Var tredje på Fyn over de 2300 meter i forrige start, hvor vallakken sad i "dødens" undervejs. Havde lidt pladsproblemer senest i Aarhus i starten af opløbet, og kom først sent fri. En spændende outsider her.

CHANCEVURDERING: A: 2-5-3-4 B: 7-1-6 C: -

BLÅ **2** Kl. 14.35

V4-2

VINDER PLADS TVILLING KOMB TRIO

Fyns Galopklub præsenterer H.C Andersen løb. Klasse 2

Præmiesum 50.000 kr. (25.000-12.500-6.000-4.000-2.500)
Distance 2300 meter. Handicap for 3-årige og ældre heste.
Vægt: 3-årige minus 25 kg, ældre minus 20 kg.
Ærespræmie til vindende hests ejer.

FYNS GALOPKLUB

1 Onyx — 54 — Kelvin C. Belcourt, I (56)

7, sk. v Royal Experiment-Ametyst / Bosun's Watch (Marianne Pedersen)
RØD,blå ruder;blå Keld Chr. Karlsen
Keld Chr. Karlsen (a) — *Handicap: 76*

Livs: 36 6-5-4 311.119
2026: 3 0-0-1 8.720
2025: 7 4-0-0 82.000

Åg 23/8-5	60.000	h2	1800 gr gl	1.48,6	Giovanni Torkdahl 58	Pinerolo 60	79	**8-12**	59	R Oliveira	39
Og 13/9-6	60.000	h2	2300 gr gl	2.21,2	Garlic 55	Giovanni Torkdahl 61	79	**9-14**	58	R Oliveira	92
Ap 14/5-2	25.000	h2	2000 gr gd	2.03,3	The Patriot 58	Spinoza 58	78	**3-3**	58	K C. Belcourt	72
Ap 13/6-6	17.000	h2	2000 gr gb	2.03,4	Silver Wings 57	Spinoza 55	78	**4-2,5**	54	K C. Belcourt	50
Ap 4/7-5	60.000	h2	2100 gr gl	2.06,7	The Patriot 59	Pinerolo 61	77	**10-6,5**	54	K C. Belcourt	357

2 Garlic — S57 — Mikkel Mortensen, I (59)

5, brun v Outstrip-Tell Mum / Marju (Jenny Katrine Boye)
CERISE,blå seler;cerise;blå Mme Fernande
Lea Olsen — *Handicap: 79*

Livs: 18 5-3-2 224.510
2026: 4 0-1-1 31.000
2025: 9 2-2-1 126.010

Ap 15/11-4	25.000	h2	2000 gr gb	2.10,7	Spinoza 59	Garlic 68	82	**2-1,5**	S 68	C Montoya	43
Kl 25/4-5	30.000	h2	1800 gr gb	1.52,6	HollywoodBoulevard 55,5	Garlic 62,5	82	**2-3**	S 62,5	O Wilson	25
Ap 14/5-2	25.000	h2	2000 gr gd	2.03,3	The Patriot 58	Spinoza 58	82	**4-7,5**	S 64	J Mobian	26
Kl 12/6-1	30.000	h2	1300 gr bl	1.14,2	Dane Force 60	Nuevo Estrella 58	81	**3-2**	B 62	P Gråberg	40
Kl 26/6-5	30.000	h2	1600 gr gl	1.35,9	Golden Dreams 60	Grey Tycoon 59	80	**4-4**	S 60	P Gråberg	26

3 Sov Gott — 54 — Melissa Vesterholm

4, fuks hp Appel Au Maitre-Sleeping Venus / Excellent Art (Bengt Adielsson)
GUL,orange striber;gul Lone Kålund Thiel
Lea Olsen — *Handicap: 74*

Livs: 18 1-7-6 252.146
2026: 4 0-0-2 14.800
2025: 10 0-5-3 180.250

Ap 15/11-2	20.000	h2	1550 gr gb	1.37,0	Samson Torkdahl 60	Strauss 60	75	**3-2**	60	C Montoya	70
Kl 2/5-7	20.000	av	1800 gr gl	1.51,0	Golden Dreams 58	Strauss 58	75	**3-2**	56,5	P Gråberg	98
Kl 6/6-3	30.000	av	1800 gr gd	1.51,3	Mumbo Jumbo 56,5	Sisi 56,5	75	**6-1,5**	56,5	E Chaves	28
Ap 13/6-5	35.000	h2	2000 gr gb	2.04,0	Strauss 60	Dream On Sally 53	75	**3-1,5**	62	L Putzulu	40
Ap 4/7-9	16.000	h3	2000 gr gl	2.03,9	Call Me Al 56	Sisi 60	75	**5-5,5**	63	P Gråberg	42

4 Grey Eminence — 56 — Jules Mobian

4, grskml. h Al Shemali-Noble Fortune / Special Quest (Berner Olsen)
GRÅ; pink; pink E. Thomsen m.fl.
Bent Olsen — *Handicap: 76*

Livs: 14 1-2-4 168.755
2026: 3 1-1-0 46.250
2025: 8 0-1-3 114.345

Kl 18/10-7	100.000	av	2800 gr bl	3.12,8	Sandhurst 59	Firstof All 57,5	77	**3-4,5**	59	E Chaves	78
Kl 11/4-7	17.500	av	1800 gr gb	1.56,6	Nevermore 53	Grey Eminence 63,5	77	**2-4**	63,5	C Lopez	18
Kl 2/5-8	17.500	av	1800 gr gl	1.52,1	Grey Eminence 63,5	Zavannah 62	76	**1-0,5**	63,5	J Mobian	15
Kl 6/6-4	200.000	av	1800 gr gd	1.50,6	Grab The Moment 59	Zarina 57,5	76	**5-6,5**	59	S De Paiva	288
Kl 26/6-5	30.000	h2	1600 gr gl	1.35,9	Golden Dreams 60	Grey Tycoon 59	76	Slettet (Sårskade)		J Mobian	

5 The Patriot — 62 — Evelina Rönnlund

7, brun v Primatico-Hongkong Empress / Special Quest (Keld Chr. Karlsen och Peter Johansen)
GRØN m.3 gule bomber;grøn/gul str;gr Peter Johansen
Tina Mortensen — *Handicap: 82*

Livs: 28 8-6-5 372.540
2026: 3 2-0-1 88.840
2025: 4 0-1-1 18.500

Åg 7/25-4	25.000	h2	2200 gr gd	2.17,8	Onyx 59	Pinerolo 62	80	**3-2**	60	E Rönnlund	48
Og 26/7-2	25.000	h2	2300 gr gd	2.22,9	Let's Go Filip 55	The Patriot 61	79	**2-3,5**	61	L Putzulu	38
Og 24/4-1	16.000	h3	1650 gr gd	1.41,9	Royal Dane 54	Alakay 60	79	**3-4,5**	67	N Stott	52
Ap 14/5-2	25.000	h2	2000 gr gd	2.03,3	The Patriot 58	Spinoza 58	78	**1-0,5**	58	E Rönnlund	40
Ap 4/7-5	60.000	h2	2100 gr gl	2.06,7	The Patriot 59	Pinerolo 61	80	**1-kh**	59	E Rönnlund	202

DYST MOD DINE KOLLEGAER I ÆGTE HESTEVÆDDELØB
Med firmatrav får I en uforglemmelig teambuildingaktivitet.
Læs mere på fvb-odense.dk.

VINDEREN

Det var meget imponerende at se **5 The Patriot** vinde i Aarhus den 4. juli. Her slog Primatico-sønnen gode ældre heste i Jydsk Champion Stakes. Det var endda efter et hårdt løb udvendig på førende Giovanni Torkdahl. Tog teten rundt opløbs-svinget, og afviste alle angreb op igennem opløbet. Distancen sidder lige i øjet, og Tina Mortensens hest er løbets naturlige favorit.

MODBUDDET

Sidste års vinder af Fyensløbet **2 Garlic** er også en kandidat på en topplacering her. Har gået pæne løb i år over distancerne fra 1300-2000 meter. Er en kapabel herre, som er lettet lidt kilo i år, der gør Lea Olsens hest til et top to bud her.

OUTSIDEREN

Klampenborg træneren Bent Olsen er på besøg på sin gamle hjemme-bane, og starter **4 Grey Eminence** i det traditionsrige H.C Andersen løb. Al Shemali-sønnen har gjort det fint i år med en sejr og en andenplads. Var senest femte i Dansk Breeders Cup. Kommer nu ud på en længere distance, og det er givetvis en fordel for hingsten, som var tredje i Dansk St. Leger i fjor.

CHANCEVURDERING: A: 5-2-4 B: 3-1 C: -

BLÅ **3** Kl. 15.00

V4-3

VINDER PLADS TVILLING KOMB TRIO

Galopsport.dk Ærespræmieløb. Klasse 4

Præmiesum 28.000 kr. (14.000-7.000-3.360-2.240-1.400)
Distance 1650 meter. Handicap for 3-årige og ældre heste.
Vægt: 3-årige minus 6,5 kg, ældre minus 3 kg.
Ærespræmie til vindende hests ejer.

GALOPSPORT FILIP ZWICKY AGENCY

1 Warrior — B52 — Evelina Rönnlund (51)

5, brun v Evasive-Galdessa / Binary File (Jørgen V. Christensen)
BRUN/GUL ternet;brune;brun m gul stj Lea Olsen m.fl.
Lea Olsen — *Handicap: 54*

Livs: 29 1-4-4 77.880
2026: 7 0-2-2 26.140
2025: 12 1-1-0 33.240

Kl	16/5-5	15.000	h5	1800 gr bl	1,59,8	My Name Is Alice 61	Warrior 62	56	**2-1,5**	B 62	Y Nilsson	26
Kl	23/5-1	19.680	h5	1400 gr gb	1,28,2	Negroamaro 66	Miss Twenty 60	56	**4-2,5**	B 60	J Kvisla	24
Kl	6/6-7	14.500	h5	1600 gr gd	1.40,1	Isaynomore 59	Afire Love 69	56	**6-6**	B 66	Y Nilsson	39
Kl	12/6-7	14.500	h5	2200 gr bl	2.30,6	Mojn a Fløjn 53,5	Mercur 60	55	**6-6,5**	B 65	J Kvisla	53
Ap	4/7-7	12.000	h5	2000 gr gl	2.04,0	Callmebymyname 63	Totally Convinced 61	54	**3-4**	B 58	E Chaves	86

2 Dreaming Of Love (IRE) — 52 — Melissa Vesterholm (47)

10, brun hp Requinto-Hawaiian Dream / Catcher In The Rye (Ire Irland)
BRUN/LYSEBLÅ; lyseblå; lyseblå Melissa Vesterholm och Morten Rasmussen
Melissa Vesterholm — *Handicap: 50*

Livs: 61 2-8-17 167.953
2026: 3 0-0-1 5.600
2025: 8 0-0-1 12.400

Og	12/10-2	15.000	h4	1800 gr gd	1,57,2	Freddie's Fortune 64	Temple Run 65	53	**3-huv**	57	M Vesterholm	172
Åg	26/10-2	15.000	h4	1800 gr gb	1.57,2	Carino 55	Warrior 57	53	**9-m**	57	M Vesterholm	74
Ap	18/4-1	12.000	av	1550 gr bl	1.36,3	GinTonik 58	Tullamore 59	52	**3-2**	63	M Vesterholm	56
Åg	24/5-3	12.000	av	1800 gr gl	1.53,9	Totally Convinced 64	Red Cheek Fox 62,5	52	**5-4**	62,5	M Vesterholm	108
Ap	13/6-3	14.000	h4	1550 gr gb	1.33,6	Future Promise 65	GinTonik 56	51	**5-9**	52	M Vesterholm	140

3 Sir Antonelli (IRE) — B66 — Mikkel Mortensen, I (68)

10, brun v Most Improved-Aweebounce / Dubawi (Ire Irland)
BRUN/GUL ternet;brune;brun m gul stj Lea Olsen m.fl.
Lea Olsen — *Handicap: 71*

Livs: 86 12-12-26 597.788
2026: 5 0-0-1 9.800
2025: 14 1-3-3 66.410

Ap	14/5-5	17.000	h2	1550 gr gd	1.33,7	Marsk Torkdahl 61	Liberian Girl 54	75	**4-3,5**	B 61	A Alekov Yuliyanov	76
Kl	6/6-1	30.000	av	1100 gr gd	1.02,6	King Ferdinand 60	King Of Ten 58	74	**5-3**	56	E Chaves	147
Ap	13/6-1	17.000	h2	1400 gr gb	1.21,8	Marsk Torkdahl 61	Record Breaker 53	74	**3-1,5**	B 58	E Chaves	61
Ap	4/7-2	25.000	h2	1400 gr gl	1.22,8	Nuevo Estrella 63	Diplomático 59	73	**8-11**	B 59	E Chaves	162
Åg	16/7-2	18.000	h3	1800 gr lt	1.49,4	Liberian Girl 56	Cloudy Sky 60	72	**7-4,5**	B 60	A Alekov Yuliyanov	61

4 Royal Runner — 58,5 — Mathilde Lund Johansen

3, brun v Red Cactus-Starlight Runner / Pistachio (Firma Helle Christensen-Galoptræner)
LIMEGRØN m.lilla bomber; lilla Stald Kabo
Rikke Rohbach Bonde — *Handicap: 65*

Livs: 6 0-0-0 18.476
2026: 1 0-0-0 5.000
2025: 5 0-0-0 13.476

Kl	2/8-1	24.000	av	1400 gr gd	1.24,7	Albarella 59	Say Never 59	-	**8-13**	59	N Stott	166
Kl	20/9-4	300.000	av	1400 gr gb	1.26,1	Daylight 59	Classic Blaze 59	-	**14-m**	B 59	K C. Belcourt	422
Jæ	5/10-7	197.039	av	1200 dt gd	1.14,5	Red Mantel 57,5	Plattan i Mattan 59	-	**12-m**	B 59	N Stott	368
Kl	26/6-k		p	1100 gr gl	1.08,4			65		59	M Lund Johansen	
Ap	4/7-3	50.000	av	1550 gr gl	1.32,9	Viktors Dream 59	Red Mantel 57,5	65	**5-6,5**	59	M Lund Johansen	252

5 Lady Lee — S62 — Nicolaj Stott

10, fuks hp Center Divider-Au Pair / Domedriver (Stutteri Hjortebo)
BLÅ,gul sol;grøn;gul. Olav Kirkegaard Olesen
Johnny Reimer — *Handicap: 65*

Livs: 54 6-11-11 238.584
2026: 1 0-0-0
2025: 9 2-0-3 42.980

Ap	11/8-4	20.000	h3	1550 gr gl	1.32,1	Good Riddance 59	Royal Dane 60	66	**6-7**	S 58	C Lopez	34
Og	13/9-4	17.000	h3	1650 gr gl	1.39,6	Marsk Torkdahl 63	Longchamp 57,5	65	**5-3,5**	S 55	M Mortensen	76
Ap	28/9-2	15.000	h4	1550 gr gd	1.33,6	Lady Lee 64	Freddie's Fortune 60	64	**1-hls**	S 64	N Stott	25
Og	12/10-4	17.000	h3	1650 gr gd	1.44,6	Alakay 61	Let's Go Filip 65	66	**3-1,5**	S 58	N Stott	62
Og	21/6-4	14.000	h4	1650 gr gd	1.40,6	Lexington Avenue 64	Cool Your Jazz 67	66	**6-6,5**	62	M Kløve	33

A DAY AT THE RACES

En hyggelig væddeløbsoplevelse i loungeområdet eller udendørs på terrassen. Læs mere på fvb-odense.dk

VINDEREN

5 Lady Lee får vinderbuddet i dette Klasse 4-opgør med kun fem startende heste. Johnny Reimers hest gik pænt i årsdebuten den 21. juni, og vil givetvis være gået frem med dét løb i kroppen. Rides af jockey Nicolaj Stott, som har et rigtig godt tag på hoppen. Han har redet Lady Lee ved fire ud af hestens seks karrieresejre.

MODBUDDET

Nu 10-årige **3 Sir Antonelli** skuffede reelt senest i Aalborg. Most Improved-sønnen har ikke haft den store sæson i år. Bemærk dog tredjepladsen for tre starter siden i et Klasse 2-handicap i Aarhus. Står desuden i et behageligt handicaptal, og i et lille felt skal Lea Olsens hest være et triobud.

OUTSIDEREN

1 Warrior rides med lidt overvægt, men får alligevel en plads i tipsrammen. Har leveret flere pæne løb i år, hvor det er blevet til to andenpladser. Var længe førende senest i Aarhus, hvor det blev til en tredjeplads. En gentagelse er sandsynlig her.

CHANCEVURDERING: A: 5-3-1 B: 4-2 C: -

BLÅ **4** Kl. 15.25

V4-4

VINDER PLADS TVILLING KOMB TRIO

Goffs UK Premier Yearling Sale Stakes. Klasse 2

Præmiesum 70.000 kr. (35.000-17.500-8.400-5.600-3.500)
Distance 1650 meter. Handicap for 3-årige og ældre heste.
Vægt: 3-årige minus 19,5 kg, ældre minus 16 kg.
Ærespræmie til vindende hests ejer

GOFFS SINCE 1866

1 Alakay — 58 — Melissa Vesterholm

6, brun v Wilshire Boulevard-Giulia / Teofilo (Healthy Horse Stud)
LYSEBLÅ m. sølvkryds; lyseblå; lyseblå L.T. Racing
Sandie Kjær

Livs:	35	4-5-3	484.291
2026:	5	0-2-0	32.950
2025:	7	2-0-0	60.100

Handicap: 74

Kl	11/4-2	30.000	h2	1400 gr gb	1.25,7	Dane Force 62	Royal Dane 54	75	**5-6**	58	J Kvisla	75
Og	24/4-1	16.000	h3	1650 gr gd	1.41,9	Royal Dane 54	Alakay 60	74	**2-hls**	60	K C. Belcourt	47
Kl	23/5-3	32.800	h3	1400 gr gb	1.25,1	Mrs Jenney 60	Royal Dane 59	74	**4-3,5**	65	L Putzulu	90
Kl	12/6-5	22.500	h3	1600 gr bl	1.39,0	Persian Magic 61	Mumbo Jumbo 59	74	**5-8,5**	59	J Kvisla	59
Og	21/6-3	25.000	h3	1650 gr gd	1.40,0	Strauss 60	Alakay 62	73	**2-0,5**	62	R Oliveira	62

2 Dark Stream (IRE) — 62 — Diego Pedroza

6, sk. v Kuroshio-Gin And Slim / Dark Angel (Ire Irland)
LYSEBLÅ m. sølvkryds; lyseblå; lyseblå L.T. Racing
Flemming Poulsen

Livs:	24	4-5-4	284.441
2026:	1	0-0-0	
2025:	9	0-3-2	76.365

Handicap: 78

Kl	6/9-2	50.000	f	1400 gr gb	1.24,3	Great Wish 63	Lucien 59	79	**6-10,5**	52	K C. Belcourt	139
Kl	27/9-7	30.000	f	1600 gr gb	1.36,5	Silver Legend 63	Dark Stream 54	78	**2-0,5**	54	P Gråberg	55
Du	7/11-7	205.638	h	1600 dt lt	1.41,3	Norato 61,5	Military Artist 60	78	**6-12**	62	H Busaidi	950
Du	5/12-4	222.899	h	1600 dt lt	1.39,6	Norato 60	Gray Boss 60	78	**12-m**	55	M Narvaez Bravo	340
Du	9/1-1	197.679	h	1900 gr gd	1.55,0	Sean 62	Kathab 58,5	78	**15-m**	54	S De Paiva	610

3 Lexington Avenue (USA) — 52 — Evelina Rönnlund

7, rød v Jimmy Creed-Sliced Bread / Noonmark (U S A)
MØRKLILLA,lyslilla prikker Elkær Stutteri
Tina Mortensen

Livs:	21	3-4-2	135.092
2026:	2	1-0-0	16.880
2025:	1	0-0-0	

Handicap: 68

Ap	10/24-2	15.000	h3	2000 gr gb	2.07,7	Forever Young 60	What A Life 61	67	**3-8,5**	55	A Alekov Yuliyanov	242
Ap	11/24-4	13.000	h4	1550 gr gd	1.35,9	Stracciatella 61	Warrior 55	66	**8-5,5**	B 62	A Ferreira Matos	145
Ap	5/25-2	17.000	h3	2000 gr gl	2.04,9	Cat's Gambit 58	Chadwick 65	65	**7-5**	59	N Stott	45
Og	21/6-4	14.000	h4	1650 gr gd	1.40,6	Lexington Avenue 64	Cool Your Jazz 67	64	**1-2,5**	64	C Montoya	92
Kl	11/7-3	18.000	h4	1400 gr gd	1.23,6	Étoile Noire 52	News Ahead 64	68	**4-2,5**	64	J Johansen	42

4 Sisi — B54 — Mikkel Mortensen, I (56)

4, brun hp Wentworth-Quiet Waters / Quiet American (Stald Jupiter)
NAVYBLÅ m. rød diamant;turkise;naviblå Dorte och Keld Moe Jacobsen
Lea Olsen

Livs:	19	2-4-1	228.610
2026:	5	0-2-0	31.160
2025:	10	1-1-1	72.450

Handicap: 72

Og	24/4-1	16.000	h3	1650 gr gd	1.41,9	Royal Dane 54	Alakay 60	74	**4-7**	B 60	E Rönnlund	40
Ap	14/5-1	16.000	h3	2000 gr gd	2.04,0	Call Me Al 52	Napoleon 56	73	**6-17**	B 61	J Mobian	89
Kl	6/6-3	30.000	av	1800 gr gd	1.51,3	Mumbo Jumbo 56,5	Sisi 56,5	73	**2-hls**	B 56,5	M Martinez	267
Ap	13/6-5	35.000	h2	2000 gr gb	2.04,0	Strauss 60	Dream On Sally 53	73	**4-5,5**	B 60	E Chaves	33
Ap	4/7-9	16.000	h3	2000 gr gl	2.03,9	Call Me Al 56	Sisi 60	72	**2-2**	B 60	M Martinez	130

5 Diplomático — B58 — Nicolaj Stott

4, brun v Al Shemali-Karakorun / Kheleyf (Kjeldsbjerggaard ApS)
LYSEBLÅm.hvid firkant;hvid/sort,lysblå Stald Jægerspris
Rikke Rohbach Bonde

Livs:	14	2-3-1	191.356
2026:	4	0-1-0	18.820
2025:	5	1-0-1	60.976

Handicap: 74

Bp	7/9-7	646.209	av	1750 gr gb	1.46,8	No Surrender 59	Grab The Moment 59	76	**13-m**	B 59	E Chaves	289
Kl	16/5-6	22.500	h3	1600 gr bl	1.43,1	Mrs Jenney 57	Lord Of Admiralty 59	75	**4-19**	63	N Stott	38
Kl	6/6-3	30.000	av	1800 gr gd	1.51,3	Mumbo Jumbo 56,5	Sisi 56,5	74	**9-9**	B 58	N Stott	183
Ap	13/6-1	17.000	h2	1400 gr gb	1.21,8	Marsk Torkdahl 61	Record Breaker 53	73	**4-1,5**	B 58	N Stott	71
Ap	4/7-2	25.000	h2	1400 gr gl	1.22,8	Nuevo Estrella 63	Diplomático 59	73	**2-0,5**	B 59	N Stott	54

6 Nuevo Estrella (IRE) — 63 — Jules Mobian

6, brun h Kodiac-Hedaaya / Indian Ridge (Ire Irland)
GUL/RØD romber; gul/rød;gul/rød hue SVD A/S
Bent Olsen

Livs:	29	5-5-4	481.154
2026:	4	1-2-1	65.950
2025:	7	1-0-0	47.600

Handicap: 79

Kl	8/11-7	30.000	h2	1400 gr bl	1.28,5	Lucien 63	Makenzie 54	77	**5-15,5**	54	E Chaves	94
Kl	11/4-2	30.000	h2	1400 gr gb	1.25,7	Dane Force 62	Royal Dane 54	76	**3-2,5**	62	C Lopez	25
Kl	25/4-2	37.500	h2	1200 gr gb	1.15,2	Biot 59,5	Nuevo Estrella 55	76	**2-hls**	55	P Gråberg	65
Kl	12/6-1	30.000	h2	1300 gr bl	1.14,2	Dane Force 60	Nuevo Estrella 58	77	**2-1**	58	L Putzulu	37
Ap	4/7-2	25.000	h2	1400 gr gl	1.22,8	Nuevo Estrella 63	Diplomático 59	77	**1-0,5**	63	P Gråberg	26

7 Royal Dane — 53 — Kelvin C. Belcourt, I (54/52)

7, brun v Wilshire Boulevard-Royal Filly / Zilzal (Light Valley Stud)
LYSEBLÅ m. sølvkryds; lyseblå; lyseblå L.T. Racing
Sandie Kjær

Livs:	46	4-12-9	314.089
2026:	5	1-2-2	63.200
2025:	11	0-3-3	69.050

Handicap: 70

Kl	11/4-2	30.000	h2	1400 gr gb	1.25,7	Dane Force 62	Royal Dane 54	68	**2-1**	54	R Stålhandske	37
Og	24/4-1	16.000	h3	1650 gr gd	1.41,9	Royal Dane 54	Alakay 60	68	**1-hls**	54	M Mortensen	24
Kl	23/5-3	32.800	h3	1400 gr gb	1.25,1	Mrs Jenney 60	Royal Dane 59	70	**2-1,5**	59	K C. Belcourt	60
Kl	12/6-5	22.500	h3	1600 gr bl	1.39,0	Persian Magic 61	Mumbo Jumbo 59	70	**3-5**	57	R Stålhandske	42
Og	21/6-3	25.000	h3	1650 gr gd	1.40,0	Strauss 60	Alakay 62	70	**3-1**	56	K C. Belcourt	49

8 Marsk Torkdahl (IRE) — S59 — Kenny Roussety, a (63)

5, brun v Make Believe-Tap Dance Way / Azamour (Ire Irland)
KONGEBLÅ og turkis; kongeblå; turkis Ole Torkdahl
Lea Olsen

Livs:	24	5-6-2	192.170
2026:	4	2-1-0	42.000
2025:	11	2-3-0	75.320

Handicap: 79

Åg	26/10-5	17.000	h3	1500 gr gb	1.34,9	What A Life 63	Marsk Torkdahl 67	76	**2-2,5**	67	D De Barros	56
Åg	1/5-1	16.000	h3	1800 gr lt	1.51,3	Cloudy Sky 57	Marsk Torkdahl 63	75	**2-huv**	63	J Mobian	22
Ap	14/5-5	17.000	h2	1550 gr gd	1.33,7	Marsk Torkdahl 61	Liberian Girl 54	75	**1-1,5**	S 61	A Ferreira Matos	24
Ap	13/6-1	17.000	h2	1400 gr gb	1.21,8	Marsk Torkdahl 61	Record Breaker 53	77	**1-1**	S 61	L Putzulu	30
Ap	4/7-2	25.000	h2	1400 gr gl	1.22,8	Nuevo Estrella 63	Diplomático 59	79	**7-10**	S 65	L Putzulu	78

VINDEREN

Dagens sidste opgør er for Klasse 2-hestene, som dyster i Goffs UK Stakes. Et åbent opgør med flere vinderkandidater. **5 Diplomático** er en hest, der viser fremgang fra start til start i øjeblikket. Sluttede flot af til en andenplads senest i Champion Sprint i Aarhus. Har fordel af de 250 meter længere her, og bliver førstevalget.

MODBUDDET

5 Nuevo Estrella var hesten, der besejrede Diplomático i Aarhus. Bent Olsens hest lå med fremme undervejs, og stred godt til sejr op igennem opløbet. Tager givetvis front her, og slipper ikke mange forbi til slut. Har modsat favoritten ikke fordel af, at distancen er lidt længere denne gang.

OUTSIDEREN

1 Alakay vandt dette løb i fjor, og Sandie Kjærs hest elsker simpelthen bare at løbe på Fyn, hvor Wilshire Boulevard-sønnen altid er med helt fremme. Begge årets starter her på banen har resulteret i to andenpladser. Et seriøst top tre bud her.

CHANCEVURDERING: A: 5-6-1-7 B: 3-4-8-2 C: -

Bet 25

SPILGUIDEN

Lær alt om spil på hestevæddeløb

- ✓ Sådan opretter du dig
- ✓ Sådan spiller du
- ✓ Forklaring af spilformer
- ✓ Viden om sporten
- ✓ Spørgsmål og svar
- ✓ Interaktiv startliste

SÆSONPLAN 2026

FYENS VÆDDELØBSBANE

AUGUST

Fredag	7.	kl. 15:45	T
Fredag	14.	kl. 15:45	T
Fredag	21.	kl. 15:45	T

SEPTEMBER

Søndag	6.	kl. 12:45	T
Lørdag	12.	kl. 13:00	G
Fredag	25.	kl. 15:45	T

OKTOBER

Fredag	2.	kl. 15:45	T
Søndag	11.	kl. 11.00	K
Fredag	23.	kl. 15:45	T

NOVEMBER

Fredag	6.	kl. 15:45	T
Fredag	20.	kl. 15:45	T

DECEMBER

Fredag	4.	kl. 15:45	T
Lørdag	12.	kl. 13:00	T

T=Trav
G=Galop
K=Kombidag (trav & galop)

14. aug.	Richard Møller Nielsens Mindeløb / DM Monté
12. sept.	Det Fynske Galopderby / Fyensløbet
2. oktober	DM for Hopper / Gentlemens Day
23. oktober	Grand Circle 4-års Championater

Forbehold for ændringer

CASINO ODENSE

18+ | Spil med omtanke | ROFUS | Stop spillet |

Casino i Odense City ♥♠♦♣
Live spil, pokerturneringer & cocktails i topklasse. Adrenalin & happiness!
Find os under jorden i HCA-kvarteret.

INDGANG VIA COMWELL HOTELS
LÆS MERE PÅ CASINOODENSE.DK

VIS DIN BILLET FRA FYENS VÆDDELØBSBANE PÅ LØBSDAGEN OG FÅ GRATIS ENTRÉ, GARDEROBE & EN FADØL