VELKOMMEN TIL RICHARD MØLLER NIELSENS MINDELØB

Med Guldsmed Maegaard Ladies Cup

FYENS VÆDDELØBSBANE

Travbane 05

Baneprogram / Pris 30,-

Fredag 15. august 2025 kl. 15.45

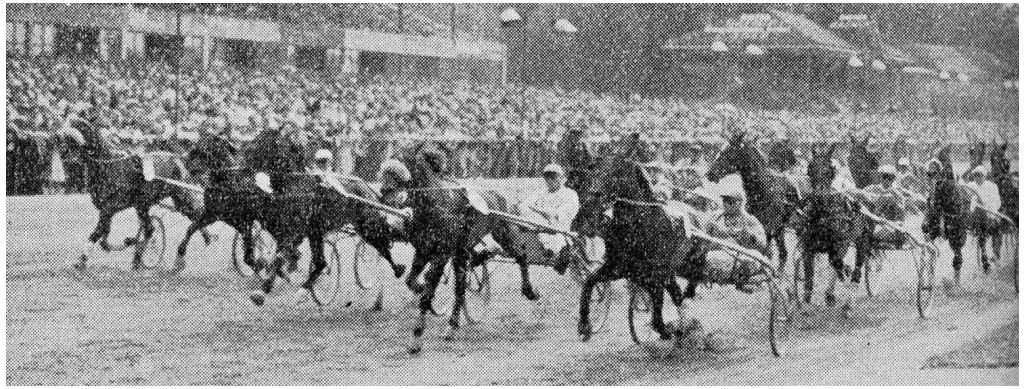

EN APRILSNAR I JULI
Med det kommende Dansk Trav Derby, vender vi blikket tilbage til 1959, hvor Fyens Væddeløbsbane fejrede en stor triumf i løbet, og dette kan læses på fvb-odense.dk under Bongos Corner.

Café i underetage

Ribbensandwich	kr. 60,-
Pommes frites	kr. 50,-
Sandwich	kr. 50,-
Kartoffelsalat og frikadeller	kr. 50,-
Pølsemix	kr. 60,-
Fish & Chips	Kr. 60,-

KONTAKT

Prins Haralds Allé 51 B
5250 Odense SV

www.fvb-odense.dk
info@fvb-odense.dk
Tlf: 888 112 05
Dommertårnet: 27 80 04 78

DAGENS TIDER

14.30	Prøvestarter
14.45	Montéprøveløb
14.55	Fremvisningsløb
15.10	Prøveløb
15.45	1. løb
16.07	2. løb – V5/1
16.27	3. løb
16.47	4. løb – V4/1
17.07	5. løb
17.27	6. løb
17.45	7. løb
18.03	8. løb
18.21	9. & sidste løb

Forsidefotos: Gorm Foto

Café Vaskehuset

Jægerschnitzel med brasede kartofler	80,-
3 stk. smørrebrød m. en sodavand	85,-
Flæskestegssandwich	55,-
Sandwich: Kylling/bacon, eller frikadelle	45,-

RESTAURANT EQUI

Sommerbuffet

inkl. kaffe eller the

Pr. person **279,-**
(børn 3-11 år kr. 135,-)

A la carte

Stjerneskud ..... **kr. 199,-**
Burger med pommes frites ..... **kr. 199,-**

Bordbestilling på 888 112 05
eller event@fvb-odense.dk

BANEINFO

Entré:
Voksne:
Pris i forsalg: kr. 75
Prisen er inkl. trykt program med udførlige spiltips samt grafisk afbildning af dragter. Program udleveres ved indgangen.
Pris i døren: kr. 95

Børn, 10-17 år: kr. 25.

Børn u. 10 år: Gratis

Parkering:
Parkeringsplads: Gratis
Drive-in: Bil, autocamper, kr. 50

Wi-Fi
Navn: FVB . Kode: Trav-Galop

Fotograf
Gorm Johansen (Gorm Foto)
tlf.: 42 747 005.
Se og køb vinderbilleder på www.racehorsephoto.dk.

Der tages forbehold for trykfejl.

Officials
Landsdommer: Carsten Banke
Dommer: Bent Koch
Dommer: Helle Friis
Overstarter: Thomas Bonde
Dopingkontrollant: Bruno Olsen
Ekvipagekontrollant: Henrik Lund

KOMMENDE LØBSDAGE:

Fredag 5. september kl. 15.45
- Late Summer Racing

Lørdag 13.september kl. 13.00
- Det Fynske Galopderby / STARK Fyensløbet

Søndag 21. september kl. 13.00
- Late Summer Racing

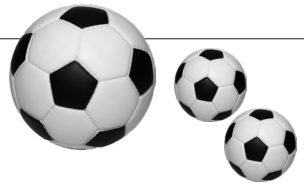

TRAVTOPPEN 2025 — EFTER SENESTE LØBSDAG

TRÆNERE

Nr.	Navn	St	1	2	3	Præmiesum
1	Rene Kjær	70	15	12	7	373.650
2	Birger Jørgensen	73	14	10	9	428.100
3	Michael Lønborg	48	13	7	6	367.200
4	Jeppe Juel	55	12	5	10	478.300
5	Nicklas Korfitsen	53	7	10	6	421.750

AMATØRER

Nr.	Navn	St	1	2	3	Præmiesum
1	Søren Demant Andersen	33	8	8	4	98.900
2	Adam Køhler	27	6	4	4	62.250
3	Martin Andreasen	8	3	1	1	23.500
4	Monica Fentz	4	2	1	3	18.450
5	Bjarke Christensen	5	2	1	1	24.000

JOCKEYS

Nr.	Navn	St	1	2	3	Præmiesum
1	Kasper Foget	14	1	1	1	28.250
2	Mathias Jensen	9	0	1	3	22.350
3	Victoria Fisker	6	0	1	0	19.150
4	Sarah Bäckman	2	0	0	2	20.000
5	Kenneth Andersen	7	0	0	1	12.400

MONTÉRYTTERE

Nr.	Navn	St	1	2	3	Præmiesum
1	Michelle Mønster	4	3	0	2	30.000
2	Mette Carlsen	7	1	1	2	20.500
3	Olivia Fly	4	1	1	0	9.400
4	Sabina Gammelgård	3	1	1	0	15.600
5	Nicole Marsing	2	1	1	0	17.000

HESTE

Nr.	Navn	St	1	2	3	Præmiesum
1	Hr Skov	8	3	2	1	32.550
2	Bordeaux Face (S)	5	3	2	0	78.750
3	Ikaros Raun	6	3	0	1	28.400
4	Henri Cloc	4	2	1	1	50.000
5	Happy Days	6	2	1	0	18.900
6	Fakir de Beauvalet (FR)	4	2	1	0	16.800
7	A Modo Mio Bi (IT)	11	2	0	3	15.250
8	Happyrun Cloc	7	2	0	1	41.700
9	Dream Hastrup	11	2	0	1	11.200
10	Ståhlebos King (S)	6	2	0	1	9.700

Bustur til Dansk Trav Derby 2025

på Charlottenlund Travbane

Søndag 31. august 2025

Bus tur/retur samt indgang: kr. 475,-

Afgang fra Fyens Væddeløbsbane kl. 9.00

Har du lyst til at være med?
Så ring på tlf. 888 112 67 eller mail til:
event@fvb-odense.dk
- senest den 15. august 2025

Copenhagen Sale 2025

Lørdag d. 30. august
Charlottenlund Travbane

Hvor derbydrømmen begynder...

44 velafstammede åringer under hammeren
3-retters menu med drikkevarer ad libitum under auktion
Åringerne er tilmeldt auktionsløb med en forventet samlet præmiesum på **600.000 kr.**

Det er også muligt at deltage i auktionen online.
Scan QR kode eller læs mere på **danskhv.dk/auktion**

Dansk Hestevæddeløb

Vil du også have flere hestekræfter i virksomheden?

-BLIV EN DEL AF FVB SPONSORNETVÆRK

Se herunder hvem du kommer til at dele stald med...

FVB Sponsornetværk – Hvor forretning og fart går hånd i hånd!

Vil du give din virksomhed flere hestekræfter og blive en del af et stærkt, professionelt netværk? Fyens Væddeløbsbane tilbyder et af Fyns største erhvervsnetværk – med fokus på vækst, eksponering og stærke forbindelser!

Netværk med fokus på forretning
Du behøver ikke være væddeløbsentusiast – det vigtigste er din lyst til at netværke og styrke din virksomhed. Vores erfarne lederteam sikrer værdiskabende relationer, og netværket bygger på princippet "giv og få" – jo mere du engagerer dig, desto mere får du tilbage.

Vi mødes op til 20 gange om året og tilbyder unikke VIP-events, hvor du kan møde både erhvervsfolk og nogle gange kendiser.

Et af Fyns stærkeste netværk – med fokus på vækst
Vores sponsornetværk har base på Fyens Væddeløbsbane og er vokset til at blive et af de største og mest dynamiske erhvervsnetværk på Fyn. Her handler det ikke kun om heste – det handler om forretning, eksponering og stærke samarbejder!

Eksklusive arrangementer
Ud over netværksmøder og VIP arrangementer inviterer vi til:
🎶 Koncert i Den Fynske Landsby
🦁 Familiedag i Odense Zoo
🏰 Netværksaften på Tøystrup Gods
🍻 Netværksture

Bliv en del af netværket!
Kontakt Jan Arentoft eller Jon Tølbøll, eller skriv til os på **info@fvbsponsor.dk**
Læs mere på **www.fvbsponsor.dk**.

🔹 Velkommen til et netværk, der sparker hårdt! 🚀

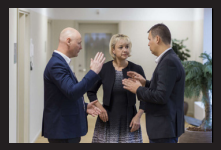

FVB Sponsornetværks tætte samarbejdspartnere

Kaffeleverandør

KAFFE LARS
HÅNDRISTET SIDEN 1912

Vinleverandør

SKJOLD BURNE

IT-leverandør

KOAL.

Reklame-leverandør

KAOS Skilte

Vand og øl leverandør

Albani

Spilpartner

CASINO ODENSE

Eventpartnere

LIVE CULTURE

ODENSE ZOO

Mad leverandør

Summerbird ORGANIC

Restaurant Equi

Forsikringspartner

V-R Gruppen
Forsikringsmæglere

Spiritus leverandør

WHISKY.DK
Så behøver du ikke at lede længere

Vil du også have flere hestekræfter i virksomheden?

-BLIV EN DEL AF FVB SPONSORNETVÆRK

Se herunder hvem du kommer til at dele stald med...

Albani

Casino Odense – Byens spændende spillested

jfm

Fristads Kansas

Arbejdernes Landsbank

EuroEyes

MKOEL

Claus Lillevang Fotograf

Facility People – Mere end rengøring

MMA Galla

Nordfyns Bank

Nybolig Thomsen, Demirhan & Led

Odense Kommune

Odense Sommerrevy

Odense Sport & Event

Restaurant & Vinbar Seyer

Skjold Burne

Odense Symfoniorkester

Odense Zoo

Sydbank

Sixten & Partners – Erhvervsmæglere

Renas – Bæredygtig rengøring

Phønix Tag Fyn A/S

Agenda Advokater

AV-Center

bakertilly

BDO

Bøg Madsen

CCIT – Best-in-class IT solutions

City Container Fyn A/S – Tlf. 7023 7670 www.citycontainerfyn.dk

Davidsen

Deba Fisk

Deloitte.

Det Rene Vanvid – Ren kvalitet

DSV – Global Transport and Logistics

Flyttefirma Danmark – ... Hos os får alle råd til en kvalitetsflytning

Fyens Væddeløbsbane

GF Forsikring – Overskud til hinanden

Invita

Kielberg advokater

Koal – Web & Kode

Leasing Fyn – når gode relationer er vigtige

LokalBolig

Malergruppen A/S Boris Christensen – 66 15 53 00 • www.malergruppen.as

66 12 68 15 LÅS.DK SIDEN 1950

Holm Matting

Mack Media

Wulff – Ejendomsservice – Anlægsgartner

Middelfart Sparekasse

Min KØBMAND

ODENSE TEATER

MAKE >MOVES

EWII

FLEX GARDIN
www.flexgardin.dk

FÅ NYE VEJE TIL VÆKST
WWW.FORSSTROM.DK
FORSSTRØM STRATEGY LINKING CREATIVE SOLUTIONS ODENSE CPH

OK Gulve A/S

OLE NIELSEN VVS
V/ AUT. VVSINSTALLATØR & KLOAKMESTER JACOB NIELSEN
THULEVEJ 4 - ODENSE NV - TLF. 6616 3660
www.olenielsenvvs.dk

R. HANSEN & SØN ApS
Aut. Kloakmestre · Entreprenører
Tlf. 66 114 114
www.rhs-kloak.dk

66 11 70 18 66 13 75 18
FYENS STILLADS CO A/S

KAFFE LARS
HÅNDRISTET SIDEN 1912

REA ERHVERVSBILER

RIWAL

STENA RECYCLING
It starts here.

Søgaard tømrer-snedker ApS
V/ Mads Søgaard-Andersen
Tlf. 2211 9378 · www.sogaard-ts.dk

EnergiFyn
INTELLIGENT ENERGI

KAOS Skilte

MALERFIRMAET PER JACOBSEN

TINDERBOX

TØMRER FIRMAET B&H

V-R Gruppen
Forsikringsmæglere

MASH®

Mertz Electric a/s
– din elektriker
Strand Allé 25, 5240 Odense NØ
66 10 85 85 • www.mertzel.dk

mate pr

track 1 one
...DIN SKILTE- OG REKLAMEPARTNER

viaBILER

WHISKY.DK

auto centrum

NIRO
Japansk sushi & wok

Nordfyns Finans
- Erhvervsleasing -

Nordisk Rekruttering

nlproc EVENTS

B COMPANY
ALL YOU NEED

BLUEPACK
TEKSTIL - PLAST & LAMINAT

bravida

Odense Aafart

PENSIONSELSKABET
PENSION & HEALTH CARE SERVICES

MURERFIRMAET RASK & RUM

BRILLEBAREN

BUNZL

CHARITY FOR CANCER

Coffee Care

REMA 1000
DALUM V/KØBMAND HANS JØRGEN JUHL
ÅBENT ALLE UGENS DAGE 7-21.45

TIDENS KIROPRAKTOR

SANDERUM VVS

de DANSBO entreprise ApS
murer - tømrer - beton - kloak - maler
Østerbro 10 · 5000 Odense C · tlf 63 63 4000 · cvr 2939 2315 · dansboentreprise.dk

EL team fyn
Aut. El-installatør

ERHVERVSPOLEREREN
PROFESSIONEL VINDUESPOLERING TIL ERHVERV

SEF ENERGI

Restaurant Equi

Summerbird
ORGANIC

SÅDAN LÆSER DU STARTLISTEN

HENDRIX	2000:1	13,3AK	17,5M	*15,8AM	71.350
4,brun, v. v S J's Photo -	23: 13 4-1-1 13,3a 46.950	22: 9 1-0-3 16,9a 24.400		Tot: 22 5-1-4	

1	Noomi v Chipmate	Friis M	Sk	24/7 -7	7/ 2000	4	17,5	c c s	145	8'	↑
	Opdr: Niels Peder Toft	Korfitsen N	Sk	1/8 -3	11/ 2060	0	16,2 a	c c A	65	13'	
	Ejer: Niels Peder Toft	Andersen P Ø	Sk	11/9 -4	5/ 2000	1	18,4	c c A	49	5'	
cc	**Sort/grå/grøn,**	Andersen P Ø	Sk	19/9 -5	3/ 2060	1	15,8 a	¢ ¢ s	89	13'	
	Foget Kasper (Toft N P)a	Mønster K	Od	25/9 -4	6/ 1640	4	13,3 a	¢ c s	186	15'	

Hestens navn

Ved udenlandske heste angives landet i parantes efter hestens navn: (S) = Sverige, (N) = Norge, (US) = USA, (F) = Frankrig, (SF) = Finland, (DE) = Tyskland, (NL) = Holland.

Første linie

Hestens samlede resultat i indeværende og forudgående år (i dette tilfælde 2023 og 2022). Antal starter, første-, anden-, tredjepladser, bedste km-tid og indkørt præmiesum i den pågældende sæson. Tallene yderst til højre markerer hestens totale karriereresultat.

Distanceangivelse

Første hest, der starter fra en bestemt distance (i dette tilfælde 2000 m) indeholder denne oplysning. Løbets grunddistance er derfor altid anført ved hesten med startnummer 1, mens evt. tillæg ved snorestart er anført ved den første hest med et bestemt tillæg. Tillæg er desuden i programmet fremhævet ved hjælp af en tykkere streg over den første tillægshest: Er distanceforskellen mellem hestene mere end 20 m, benyttes en ekstra tyk streg. Hestenes distancer er beregnet efter grundpræmiesummen på anmeldelsesdagen (Hestens samlede karriereindtjening). Grundpræmiesummen står yderst til højre i samme linie som hestens navn. Ved autostart starter alle heste fra samme distance. At et løb afvikles med autostart, vises ved hjælp af

Hestens rekord

Hestens rekord i snorestart, rekord i autostart og grundpræmiesum (= indtjente kr. i alt). Bogstaver ved rekorden angiver:

k = rekord sat over kort distance (1600-1999 m)
m = rekord sat over mellemdistance (2000-2499 m)
l = rekord sat over lang distance (2500 m eller mere)
* = rekord sat som vinder

Totalisatornr.

Det store 1-tal yderst til venstre markerer hestens totalisator-nummer. Hesteskoene under 1-tallet er til personlig påføring af skoinfo ved den pågældende hest.
Under hestens navn markerer:
1. linie: hestens alder, farve, køn
(h = hingst, v = vallak, hp = hoppe) og faderens navn.
2. linie: markerer hestens mor/morfader).
3. linie: Hestens opdrætter
4. linie: markerer hestens ejer.
5. linie: markerer farven på kuskens køredragt.

Hestens fem seneste starter

Fra venstre: Kusk, Bane, Dato, Løb, Startplads, Distance, Placering, Km-tid (a = autostart, d = diskvalificeret, g = galop undervejs, gk = godkendt i prøveløb, k = prøveløb, km = montéprøveløb, m = montéløb), Sko-info (c = med sko, ¢ = uden sko), Sulky-info (S = alm. sulky, A = amerikaner sulky), Odds, Løbets førstepræmie.

Kusk og træner

Navnet angivet med fed skrift er kusken i løbet. Er der angivet yderligere et navn, er dette hestens træner. I forbindelse med træners navn betyder (a) Amatør.

Hestens karriereindtjening

Chancevurdering

Eksperttipperens subjektive vurdering af den enkelte hests chance. Pilene er inddelt efter tre niveauer og afspejler henholdsvis en stor (↑), middel (|) og lille (↓) chance. Vær opmærksom på, at pilene er vejledende og at alle heste reelt har chance i væddeløb.

SPILTIPS PRÆSENTERES AF BET25 - vi støtter væddeløbssporten i Danmark

DAGENS EKSPERTTIPPER:

Dagens eksperttipper er Jesper Elbæk, som har gået til trav siden midten af 1980'erne. Elbæk har været eksperttipper i en lang række medier som f.eks. Tipsbladet, Ekstra Bladet, Løbsguiden, Trav & Galop, baneprogrammer og ikke mindst Bet25-programmet fra 2021-24. Elbæk driver nu det private travmedie Trav24.dk, og er fast leverandør af tipsanalyser til Bet25. Dansk Hestevæddeløb og Bet25 har pr. 1/4-2025 indgået en samarbejdsaftale vedr. tips i baneprogrammerne, så der opnås en stor besparelse samt et tættere samarbejde.

DAGENS SPILFORSLAG

V5 FORSLAG		
	1.afd:	2-1-7-4-8-6-3-5
	2.afd:	9 Kollund Møbler
	3.afd:	5-13-1
	4.afd:	2-9-4
	5.afd:	2 Jay Jay
	Pris:	72 kr.

V4 FORSLAG		
	1.afd:	5-13-1
	2.afd:	2-9-4
	3.afd:	2 Jay Jay
	4.afd:	1-2-3-4-7-8-6-5
	Pris:	144 kr. (72 rækker)

MINIMUMSALDER FOR SPIL

Opmærksomheden henledes på, at minimumsalderen for spil i henhold til lovgivningen er 18 år.

GRØN

M1 kl. 14:45

Monteprøveløb
1.22,0
4-14-årige.
2140 m. Monté. Voltestart.

KOKO K — **2140:1** — 14,8AM — 74.150

4,brun. hp. v Wishing Stone - Omnia As v Credit Winner — 25: 3 0-0-0 6.000 — 24: 11 0-2-2 35.650 — Tot: 17 0-3-2

Opdr: Hans Kurt Jensen
Ejer: Solgaarden & Knud Mønster

1	Mønster K	Sk	22/10 -2	2/2060	3	16,6 a	¢	c	s	142	13'
	Mønster K	Sk	8/11 -4	5/2060	10	19,0ag	¢	¢	s	303	75'
	Mønster K	Sk	26/3 -4	5/1600	8	16,5ag	c	c	s	107	10'
CC	Mønster K	Sk	31/5 -8	11/2060	4	15,8 a	c	c	s	202	15'
Sk **Rød/sølv/hvid,** **Mønster Michelle** (Mønster K)	Mønster K	År	23/7 -4	3/1800	0	16,3 a	c	¢	s	211	13'

ORGANA (SE) — **2** — 16,3M — 14,5AK — 104.452

RUT 5,brun. hp. v Orlando Vici - Lady Rubinstein v Donato Hanover — 25: 7 1-0-1 16,3 27.676 — 24: 17 1-1-2 63.557 — Tot: 28 2-1-3

Opdr: Magdalena Grunditz & Bernt Staaf
Ejer: Giant Danmark ApS & Olivia Fly

2	Forslin H	Hg	6/4 -2	2/1640	1	16,5	-	-		38	-
	Olsen J	Bå	16/4 -7	5/1640	3	14,5 a	-	-		155	-
	Olsen J	Bå	8/5 -6	7/2140	0	14,8 a	-	-		1223	-
CC	Olsen J	Sæ	27/5 -7	5/2140	0	15,0 a	-	-		848	-
Lilla/sort/gul, **Fly Oliviaa**	Lilius M	Bå	17/6 -1	3/2160	4	16,3	-	-		237	-

RIV - - - - - - - - - - - - - - RIV - - - - - - - - - - - - - - - - - - RIV - - - - - - - - - -

OB

VIND 2 billetter til Odense Boldklub

Tæl hvor mange fodbolde, der er i programmet, og vær med i konkurrencen om 2 billetter til Odense Boldklub, til grundspillet

OB

Denne FODBOLD tælles med

Antal fodbolde i programmet: _____

Fulde navn: _____

Telefon nr: _____

E-mail: _____

Kuponen lægges i kassen ved hovedindgangen
Der trækkes fem vindere blandt de rigtige svar efter 3. løb

GULDSMED MAEGAARD

GULD • SØLV • URE

Stor tak til Guldsmed Maegaard
fra Bogense
for meget fine ærespræmier til vores
Guldsmed Maegaard Ladies Cup

LYSEBLÅ

F1 kl. 14:55

Fremvisningsløb 1.30
2-14-årige.
2140 m. Voltestart.
Se reglerne.

LOVE YOU SØLVTOP — 2140:1

1 CC
3,rød. v. v Dijon - Ellen v Love You — 25: 0 0-0-0 — 24: 0 0-0-0 — Tot: 0 0-0-0
Opdr: Inga & Per Bruhn
Ejer: Inga & Per Bruhn
Sort/guld/logo,
Jørgensen Birger (Kjær R)

MASTER FLAMINGO — 2

2 CC Ny
2,mkbr. v. v Wishing Stone - Brown Sweet Sugar v Sugar Trader — 25: 0 0-0-0 — 24: 0 0-0-0 — Tot: 0 0-0-0
Opdr: Kim & Gert Christensen
Ejer: F. Ragus, S. Nielsen & D. Petersen
Sort/hvid/logo,
Johansson Søren (Nielsen S)a

MYSTICAL DUST — 3

3 CC
2,brun. h. v Muscle Hill - Mystical Sunshine v Yankee Glide — 25: 0 0-0-0 — 24: 0 0-0-0 — Tot: 0 0-0-0
Opdr: Thomas Lind-Holm
Ejer: Stutteri Dust
Sort/rød/hvid/logo,
Hansen Martin

LEOPOLD SØLVTOP — 4

4 CC
3,brun. v. v Ens Snapshot - Evita Sølvtop v From Above U S — 25: 0 0-0-0 — 24: 0 0-0-0 — Tot: 0 0-0-0
Opdr: Inga & Per Bruhn
Ejer: Inga & Per Bruhn
Grøn/hvid/logo,
Kjær Rene

BRUN

P1 kl. 15:10

Prøveløb
2-årige: 1.25,0
3-årige: 1.23,0
4-årige og ældre: 1.22,0

JUNIQUE* (DE) — 2140:1

1 CC
3,rød. hp. v Cristal Money - Jette Way v Titan Way — 25: 0 0-0-0 — 24: 0 0-0-0 — Tot: 0 0-0-0
Opdr: Arne Fiedler
Ejer: Ingrid Jung-Fringel & Arne Fiedler
Grøn/hvid/logo,
Kjær Rene (Hansen M)

LADY GAAGAA SEJER — 2 — 17,1AM — 14.900

2 CC
3,mkbr. hp. v Googoo Gaagaa - Osandra Game v Great Challenger — 25: 7 0-1-1 14.900 — 24: 0 0-0-0 — Tot: 7 0-1-1
Opdr: Ole, Christian & Rasmus Sejer
Ejer: Ole, Christian & Rasmus Sejer
Blå/sort/hvid,
Sejer Christian (Sejer O)a

Korfitsen N	Od	25/4 -2	6/2140	2	17,1 a	c c s	246	15'
Kjær R	Sk	19/5 -4	2/2060	6	20,8ag	c c A	86	15'
Korfitsen N	Ål	2/6 -5	1/2140	d	g a	c c A	153	15'
Kjær R	Ål	11/6 -4	4/2140	d	g a	c c s	80	13'
Sjunnesson J	Ål	25/6 -4	1/2140	d	g a	c c s	602	18'

MY PLAYER — 3

3 CC Sk
2,brun. h. v Double Player - Fanta v Zola Boko — 25: 0 0-0-0 — 24: 0 0-0-0 — Tot: 0 0-0-0
Opdr: Jens Peder Hedevang
Ejer: Jens Peder Hedevang
Beige/grøn/reklame,
Juel Jeppe (Hedevang J P)a

LEARNBYME GRØNBÆK — 4 — 17,0AM

4 CC RUT
3,sbr. v. v Dominion Beach - Livi Narnia H M v S J's Caviar — 25: 1 0-0-0 — 24: 0 0-0-0 — Tot: 1 0-0-0
Opdr: Thomas Grønbæk
Ejer: Thomas Grønbæk
Sort/rød/hvid/logo,
Hansen Martin (Grønbæk T)a

Hansen M	Od	19/10 -k	2/2140	k	21,9	- -	gk	-
Friis M	Od	20/6 -2	1/2140	0	17,0 a	c c s	240	10'

LOVELY MUSIC* (SE) — 5 — 16,8M — 15,0AM — 48.408

5 CC RUT
3,mkbr. hp. v Maharajah - Calamara Donna v Pine Chip — 25: 5 1-1-0 16,8 44.735 — 24: 1 0-0-1 3.673 — Tot: 6 1-1-1
Opdr: Lars Marcussen & Kim Hansen
Ejer: Lars Marcussen & Kim Hansen
Sort/guld/logo,
Jørgensen Birger (Marcussen L)a

Untersteiner J	Jæ	29/4 -1	7/2140	2	16,8	- -	52	-
Untersteiner J	Jæ	21/5 -4	5/2140	d	g12	- -	38	-
Jørgensen B	Ål	11/6 -4	12/2140	1	18,2 a	c c s	56	13'
Persson S	Hd	23/6 -3	11/2140	4	15,0 a	- -	188	-
Persson S	Hd	5/7 -1	3/2140	6	15,3 a	- -	388	-

JR — 6 — 16,4M — 14,5AM — 74.850

6 CC RUT
5,sort. v. v Orlando Vici - Tour Bianca v Credit Winner — 25: 6 2-1-2 16,4 31.200 — 24: 9 0-1-1 17,5 8.250 — Tot: 28 3-2-7
Opdr: Sarah Bäckman
Ejer: Thomas Grønbæk
Lyserød/sort/sølv,
Fisker Victoria (Grønbæk T)a

Hansen M	År	14/2 -5	2/1800	1	18,5 a	c c s	73	10'
Kjær R	År	24/2 -3	6/1800n	1	18,7 a	c c s	36	10'
Kjær R	År	17/3 -3	8/1800	2	16,9 a	c c s	54	10'
Kjær R	År	18/4 -4	1/1800n	5	17,0 a	c c s	56	10'
Andersen S D	År	26/4 -2	3/2300	3	18,7	c c s	31	7'

DER KØRES DIREKTE TIL PRØVESTARTEN I FORLÆNGELSE AF PRÆSENTATIONEN. EKSTRA PRØVESTART I AUTOSTARTSLØB OP TIL 20.000 KR. FRA DEN OPRINDELIGE PROPOSITION OG I ALLE AUTOSTARTSLØB FOR DE 2-ÅRIGE HESTE.

I løb med autostartsløb op til 20.000 kr. og i alle autostartsløb for de 2-årige heste. arrangeres der en ekstra prøvestart i forlængelse af præsentationen (med cirka 4 minutter til start).
Startbilen står placeret ved opsamlingsstedet for normaldistancen på alle baner (uanset distancen i de pågældende løb) – og slipper ved startstedet for normaldistancen.
Ekvipager som ikke ønsker at være med i prøvestarten skal afcantre på sædvanligvis og opholde sig på modsatte langside af, hvor prøvestarten afvikles.
Efter afslutningen af prøvestarten, kaldes der til start om ca. 3 minutter.
Kuske som ikke ønsker at deltage i prøvestarten, skal være ekstra opmærksomme på startbilens kørsel på banen.

OBS! OBS! OBS!

GUL **1** Kl. 15:45

VINDER PLADS TVILLING KOMB TRIO

Bet25 Løb - 2 års Løb
2-årige.
1640 m. Autostart. 10 startende.
Præmier: 10.000-5.000-3.500-2.000-1.500-1.000 (6 præmier) Intet indskud.

Bet 25

MILADY — **1640:1**

1 CC
2,lbr. hp. v Maharajah - 25: 0 0-0-0 — 24: 0 0-0-0 — Tot: 0 0-0-0
Al's Redhead v Look De Star — Hansen M — Od 26/7 -k — 2/2140 k 20,4 — - - — gk -
Opdr: Martin Hansen
Ejer: Martin Hansen
Grøn/hvid/logo,
Kjær Rene (Hansen M)

MALI — **2** — 20,5AM — 3.750

2 CC Ål
2,sort. hp. v Wishing Stone - 25: 1 0-0-1 — 20,5a 3.750 — 24: 0 0-0-0 — Tot: 1 0-0-1
Olivia Cheri v Crazed — Dahl G — Sk 25/7 -k — 5/2020 k 21,0 — - - — gk -
Opdr: Erik Holmsgaard — Dahl G — Ch 3/8 -1 — 3/2000n 3 20,5 a — **c c** s — 66 15'
Ejer: Stutteri Disney
Mørkeblå/reklame,
Dahl Gordon

MENZA — **3**

3 CC Ål
2,lbr. h. v Readly Express - 25: 0 0-0-0 — 24: 0 0-0-0 — Tot: 0 0-0-0
Enya B R v Muscle Hill — Jørgensen B — Ål 30/7 -k — 2/2160 k 18,8 — - - — gk -
Opdr: LSL Racing ApS - St.Spring & Tårs
Ejer: Stutteri Disney
Sort/guld/logo,
Jørgensen Birger (Dahl G)

MIKADO — **4**

4 CC Ål
2,mkbr. v. v Great Challenger - 25: 0 0-0-0 — 24: 0 0-0-0 — Tot: 0 0-0-0
Shine Bright v Yankee Glide — Andersen K — Ål 2/8 -k — 3/2140 k 23,2 g — - - — gk -
Opdr: Hasse Juel & Phillip Jensen
Ejer: Bastian Stable
Beige/grøn/reklame,
Juel Jeppe

MONROE LASER — **5**

5 CC
2,brun. hp. v Forever Peace - 25: 0 0-0-0 — 24: 0 0-0-0 — Tot: 0 0-0-0
Marilyn Laser v Mr Flirt — Kjær R — Od 8/8 -k — 3/2160 k 24,5 — - - — gk -
Opdr: Stutteri Laser
Ejer: Stutteri Laser
Blå/grøn/hvid,
Seisbøll Boa

A DAY AT THE RACES
En hyggelig væddeløbsoplevelse i loungeområdet eller udendørs på terrassen. Læs mere på fvb-odense.dk

SPILTIPS PRÆSENTERES AF BET25 - vi støtter væddeløbssporten i Danmark

VINDEREN

"Fynsk fredag" indledes med et 2-årsløb, hvor der kun er fem heste på startlisten. Den Gordon Dahl-trænede Readly Express-søn **3 Menza** imponerede stort i sit prøveløb, og ligner en hest, der er klar til sejr direkte. Er lillebror til gode heste som Garrido og Illusion, så afstamningen forpligter.

MODBUDDET

2 Mali har allerede været i løb, nemlig i årets første 2-årsløb, som blev kørt på Lunden 3. august. Her vandt Maximus Mosebo på en giftig opløbsspeed foran Monterey Market og med Mali på tredjepladsen ikke langt derefter. Wishing Stone-hoppen så fin og travsikker ud, og det kan blive dobbeltsejr til Gordon Dahl her.

OUTSIDEREN

Maharajah-hoppen **1 Milady** gik også et godt prøveløb, og i modsætning til de to andre, så kender Milady Odense-banen som sin egen bukselomme, idet den Martin Hansen-trænede og -ejede hest er tilkørt og vokset op på Fyens Væddeløbsbane. Får René Kjær i sulkyen i debuten.

CHANCEVURDERING: A: 3 B: 2-1-4-5 C:

BLÅ **2** Kl. 16:07

V5-1 OBS! Snorestart

VINDER PLADS TVILLING KOMB TRIO

Baker Tilly Denmark præsenterer
3 års Løb - Amerikanerløb
3-årige. **2140 m.** Tillæg 20 m ved **50.001 kr**
Præmier: 15.000-7.500-3.750-2.250-1.500-900 (6 præmier) Indskud: 300 kr.
Ærespræmie til vinderens ejer

HER STARTER V5

bakertilly

1 LOVE IDHAIR — 2140:1 — 18,1M — 15,9AM — 20.100

3,brun. h. v Bold Eagle - 25: 6 1-0-0 18,1 20.100 — 24: 0 0-0-0 — Tot: 6 1-0-0
Thai Gucci v Kadabra
Opdr: Masiol ApS
Ejer: Steinar Todnem & Martin Berge
CC **Grøn/sort/logo,**
Ål **Korfitsen Nicklas**

	Korfitsen N	Od	17/4-2	7/2140	4	16,8 a	c ¢	s	194	10'
	Korfitsen N	Ål	7/5-8	7/2140	1	18,3	c ¢	s	42	15'
	Nielsen C M	Ål	26/5-2	2/2160	d	g	c ¢	s	140	10'
	Korfitsen N	Ål	25/6-3	2/2140	0	opgag	c ¢	s	472	18'
	Korfitsen N	Ål	11/7-3	3/2140	5	15,9 a	c ¢	s	157	25'

2 LIMERICK DOWNS — 2 — 17,6M — *15,0AM — 25.750

3,mkbr. h. v Panne de Moteur - 25: 4 1-2-0 17,6 25.750 — 24: 0 0-0-0 — Tot: 4 1-2-0
Assiniboia Downs v Micro Mesh
Opdr: Stutteri Downs I/S
Ejer: Kirsten Nielsen
CC **Grøn/sort/hvid,**
Ch **Clausen Christian** (Juul S)

	Juul S	Ch	30/3-k	3/2000	k	19,4	- -		gk	-
	Juul S	Ch	2/5-1	8/2000	7	19,9	c c	s	117	15'
	Juul S	Ch	1/6-8	5/2000	2	17,6 g	c c	s	51	9'
	Juul S	År	29/6-2	7/1800	2	17,8 a	c ¢	s	32	15'
	Juul S	Ch	27/7-7	4/2000	1	15,0 a	¢ ¢	s	21	9'

3 LUMIERE S* (SE) — 3 — 16,4M — 16,9AM — 27.624

3,mkbr. h. v Victor Gio - 25: 5 1-1-2 16,4 27.624 — 24: 0 0-0-0 — Tot: 5 1-1-2
Ulriika Highness v Love You
Opdr: Enghavegård, Aalborg Aps
Ejer: Stutteri Disney
CC **Mørkeblå/reklame,**
Ål **Dahl Gordon**

	Dahl G	Ål	6/4-1	1/2140	1	17,9	c c	s	17	8'
	Juel J	Åb	16/4-1	3/2140	2	16,4	- -		29	-
	Jørgensen B	Ål	26/5-2	1/2160	3	18,6	c c	s	48	10'
	Dahl G	Sk	25/7-5	3/2060	3	16,9 a	c c	s	73	15'
	Dahl G	Ch	3/8-2	1/2000n	5	18,7ag	c c	s	111	9'

4 LE MANS — 4 — 19,4M — 17,2AM — 33.350

3,brun. h. v Bvlgari Peak - 25: 5 2-1-0 19,4 32.250 — 24: 1 0-0-0 20,6 1.100 — Tot: 6 2-1-0
Gianina v Raja Mirchi
Opdr: Asger Roed Jensen
Ejer: Team Le Mans
CC **Sort/blå/grøn/logo,**
Sk **Friis Morten**

	Friis M	Sk	11/1-1	2/2060	2	17,2 a	c c	s	63	10'
	Friis M	Ch	16/2-5	6/2000	1	18,7 a	c c	s	23	10'
	Friis M	Od	14/3-1	6/2140	1	17,5 a	c c	s	28	15'
	Friis M	Sk	7/4-8	1/2020	4	19,4 g	c c	s	38	15'
	Jonassen T	År	28/6-2	1/1800	d	g	c c	s	29	25'

5 LEAP OF FLAME — 5 — 17,4M — 16,6AK — 17,0AM — 35.400

3,mkbr. h. v Tobin Kronos - 25: 6 0-0-1 17,4 12.650 — 24: 6 0-1-0 20,0 22.750 — Tot: 12 0-1-1
Pearl Flame v Pine Chip
Opdr: Mette Holmer
Ejer: Team Crazy Horse (S.Gammelgård)
CC ***Grøn/hvid,**
Kjær Rene (Gammelgård S)

	Dahl G	Ål	7/5-7	1/2140	3	19,6	- -		69	13'
	Lønborg M	Sk	19/5-4	8/2060	4	17,8 a	c c	A	236	15'
	Lønborg M	Ål	25/6-5	8/2140	0	19,7 a	c c	A	588	18'
	Kjær R	Sk	25/7-5	7/2060	5	17,0 a	c c	s	338	15'
	Gammelgård S	Ål	2/8-3	3/2140	5	17,4	c c	s	203	6'

6 LUDO — 6 — 16,6M — 16,9AM — 39.227

3,brun. v. v Beer Summit - 25: 6 2-0-0 16,6 39.227 — 24: 0 0-0-0 — Tot: 6 2-0-0
Shine Bright v Yankee Glide
Opdr: Hasse Juel & Phillip Jensen
Ejer: Bastian Stable
CC **Beige/grøn/reklame,**
Ål **Juel Jeppe**

	Juel J	Ch	2/5-1	3/2000	1	18,1	c c	s	27	15'
	Juel J	Ål	14/5-1	7/2140	1	16,9 a	c c	A	54	15'
	Juel J	Sk	31/5-2	1/2020	4	16,6	c c	s	27	15'
	Juel J	Hd	5/7-12	11/2140	0	17,4 a	- -		255	-
	Korfitsen N	Sk	25/7-5	8/2060	4	16,9 a	c ¢	s	69	15'

7 GIOVANNI* (SE) — 7 — 17,6M — 15,5AM — 43.653

3,brun. v. v Bold Eagle - 25: 5 1-2-1 17,6 43.653 — 24: 0 0-0-0 — Tot: 5 1-2-1
She Has It v Muscles Yankee
Opdr: Dream Lover AB (J.Sjunnesson) m.fl.
Ejer: Lars Marcussen & Kim Hansen
CC **Hvid/sort/rød,**
Lønborg Michael (Marcussen L)a

	Lønborg M	Od	17/4-2	10/2140	1	16,6 a	c c	s	51	10'
	Lønborg M	Hd	5/5-1	8/2140	2	17,6	- -		29	-
	Lønborg M	Hd	26/5-5	2/2140	3	15,5 a	- -		125	-
	Lønborg M	Od	20/6-6	7/2140	2	16,0 a	c c	A	15	10'
	Lønborg M	Hd	5/7-4	3/2140	0	opg g	- -		64	-

8 LEXCITING (SE) — 8 — *17,4K — 15,6AM — 45.495

3,mkbr. v. v Wishing Stone - 25: 2 0-0-0 12.047 — 24: 4 1-1-1 17,4 33.448 — Tot: 6 1-1-1
Xanthis Exciting v Bold Eagle
Opdr: No Wahala Racing AB
Ejer: Travtræner Kaj Jensen ApS
CC **Sort/guld/logo,**
År **Jørgensen Birger** (Jensen K)

	Uhrberg T	Åb	3/10-1	2/1640	1	17,4	- -		37	-
	Juel J	Sk	11/10-1	1/2060	4	19,7 a	c c	s	34	15'
	Kjær R	Ny	16/11-1	4/2140n	2	19,5 a	c c	s	44	15'
	Uhrberg T	Jæ	29/4-5	4/2140	7	16,0ag	- -		540	-
	Eklundh A	Ax	13/5-2	2140	4	15,6 a	- -		100	-

SPILTIPS PRÆSENTERES AF BET25 - vi støtter væddeløbssporten i Danmark

VINDEREN

Spillerne skal bemærke, at dette løb afvikles med voltestart. Steen Juul-trænede **2 Limerick Downs** vandt en flot sejr senest på hjemmebanen, og kommer med til Fyn denne fredag, hvor svigersønnen Christian Clausen skal forsøge at følge op på sejren senest.

MODBUDDET

1 Love IdHAIR kommer tilbage efter godt en måneds løbspause. Er kommet ok i gang med sin karriere, og selvom den er hårdest inde på pengene her, så kan Bold Eagle-sønnen sagtens blande sig helt fremme på målfotoet – særligt hvis den kan løbe op til 1.15-tiden fra seneste start i Aalborg.

OUTSIDEREN

7 Giovanni kommer også tilbage efter lidt løbspause, og har fået lov til at hvile ørerne lidt siden seneste start i Sverige, hvor det blev til galop. Lukket spor i volten er naturligvis ingen højder, men kapaciteten på Giovanni er stor, så med et godt rygløb undervejs, så er den med på stregen.

CHANCEVURDERING: A: 2-1-7 B: 4-8-6-3-5 C: -

RØD **3** Kl. 16.27

V5-2

VINDER PLADS TVILLING KOMB TRIO

Albanis Ærespræmieløb
3-14-årige højst **35.000 kr.**
2140 m. Tillæg 20 m ved **13.001 kr**
Præmier: 7.500-3.750-1.900-1.100-750 (5 præmier) Intet indskud.
Ærespræmie til vinderens ejer.

Albani

1 IPANEMA — 2140:1 — 18,7M — 22,1AK — 10.850

5,sbr. hp. v Mosaique Face - 25: 3 0-0-0 18,7 750 — 24: 6 0-0-1 18,9 6.100 — Tot: 11 0-0-1
Vestindien v Høvding Lavec
Opdr: Karsten Skygge Andersen
Ejer: Karsten Skygge Andersen
CC **Sort/grøn/blå,**
Andersen Karsten Skyggea

Andersen K	Od	1/11 -7	1/2140	0	18,9	¢	c	s	793	10'
Andersen K	Od	22/11 -8	4/2140n	0	20,7	c	c	s	713	15'
Andersen K	Od	4/7 -1	2/2160	5	18,7	c	c	s	337	8'
Andersen K	Od	18/7 -7	1/1640	0	22,1ag	¢	¢	s	389	10'
Andersen K	Od	8/8 -1	4/2160	d	g	c	c	s	626	8'

2 LA LIGA BOY — 2 — 19,4M — 16,9AK — 18,8AM — 11.500

3,mkbr. v. v Donato Hanover - 25: 6 0-0-0 19,4 8.500 — 24: 1 0-0-0 23,1 3.000 — Tot: 7 0-0-0
Whos Smiling Now v Insert Gede
Opdr: Michael Hovgaard
Ejer: Michael Hovgaard
CC **Sort/guld/logo,**
Sk **Jørgensen Birger** (Hovgaard M)a

Nielsen M M	Sk	11/1 -1	8/2060	6	18,8ag	c	c	s	83	10'
Nielsen M M	År	26/4 -4	4/1800	4	16,9 a	c	c	s	143	15'
Nielsen M M	Ål	14/5 -1	3/2140	d	g a	c	c	s	141	15'
Nielsen M M	Sk	31/5 -2	2/2000	8	19,4 g	c	c	s	50	15'
Nielsen M M	Sk	18/6 -3	1/2060	d	g a	c	c	s	408	15'

3 LENNART FORSGREN — 3 — 18,4AM — 7.750

3,brun. v. v Lavec Kronos - 25: 4 0-1-0 7.750 — 24: 0 0-0-0 — Tot: 4 0-1-0
Hioubov Lykke v Buckfinder
Opdr: Frank & Preben Sørensen
Ejer: Stald Lennart Forsgren
CC **Hvid/reklame,**
Sk **Mønster Knud**

Mønster K	Sk	7/4 -k	1/2020	k	20,6	-	-		gk	-
Mønster K	Sk	5/5 -1	6/2060	6	18,4 a	c	c	s	23	6'
Mønster K	Sk	31/5 -1	6/2060	5	18,9ag	c	c	s	36	8'
Mønster K	År	28/6 -1	5/1800	4	18,6 a	c	c	s	85	15'
Mønster K	År	23/7 -7	1/1800	2	19,7 a	c	c	s	38	8'

4 LAFAYETTE — 4 — 15,9AM — 12.500

3,sbr. hp. v Ens Snapshot - 25: 4 1-1-0 12.500 — 24: 0 0-0-0 — Tot: 4 1-1-0
Erica Hall v Adams Hall
Opdr: Kent Eliasson
Ejer: Kent Eliasson
CC **Grøn/sort/logo,**
Ål **Korfitsen Nicklas**

Korfitsen N	Ål	2/6 -k	2/2140	k	18,6	-	-		gk	-
Korfitsen N	Sk	9/6 -7	1/2000	0	opg g	c	c	s	21	8'
Korfitsen N	Od	20/6 -2	2/2140	2	15,9 a	c	c	s	21	10'
Korfitsen N	Od	18/7 -1	3/2140	d	g a	c	c	A	13	10'
Korfitsen N	Ål	30/7 -9	2/2140	1	19,3 a	c	c	s	22	8'

5 DOBBY* (SE) — 5 — 17,9M — 17,5AM — 12.100

3,mkbr. h. v Fabulous Wood - 25: 5 0-2-1 17,9 12.100 — 24: 0 0-0-0 — Tot: 5 0-2-1
Trelanney v Trixton
Opdr: Magnus Sjödin & Per-Olof Persson
Ejer: Stutteri Disney
CC **Mørkeblå/reklame,**
Ål **Dahl Gordon**

Jørgensen B	Od	9/5 -2	4/2140	4	20,7 g	c	c	s	60	8'
Dahl G	Ål	26/5 -8	4/2140	4	18,4	c	c	s	144	8'
Dahl G	Od	6/6 -9	1/2140	3	18,3 g	c	c	s	51	8'
Dahl G	Sk	25/7 -1	3/2060	2	17,5 a	c	c	s	32	8'
Dahl G	Ch	3/8 -8	1/2020	2	17,9	c	c	s	38	9'

6 KANE FROM THE LANE — 6 — 16,9M — 7.500

4,brun. v. v Andover Hall - 25: 7 0-0-2 16,9 7.500 — 24: 0 0-0-0 — Tot: 7 0-0-2
Cindy Tiger v S J's Photo
Opdr: Bjarke Haagensen
Ejer: Bjarke Haagensen m. flere
CC **Blå/reklame,**
Ch **Haagensen Bjarke**a

Haagensen B	Ch	18/5 -2	5/2000	3	18,8	¢	c	s	74	10'
Haagensen B	Ch	8/6 -4	4/2000	0	25,2 g	¢	c	s	50	10'
Ecce K	Ål	25/6 -6	1/2140	0	16,9	c	c	s	67	8'
Ecce K	Ch	2/7 -8	6/2000	0	opgag	c	c	s	55	9'
Jonassen R	Ny	13/7 -8	5/2140	0	23,9 g	c	c	s	127	10'

7 ILLUMINATE THE SKY — 2160:1 — 20,2K — 15,9AM — 22.100

5,lbr. v. v Maharajah - 25: 1 0-0-0 1.100 — 24: 0 0-0-0 — Tot: 5 0-3-0
Victory Please v Mr Vic
Opdr: Louise Schumacher & Frank Kjelde
Ejer: Claus Rasmussen
CC **Sort/blå/grøn/logo,**
År **Friis Morten** (Kruse P)a

Juel J	År	6/23 -8	4/1800	2	17,5 a	-	-		60	15'
Juel J	År	8/23 -5	10/1800	2	16,7 a	c	c	s	52	10'
Juel J	Ch	8/23 -7	4/2000	6	15,9 a	c	c	s	37	13'
Pedersen A	Ål	15/7 -k	2/2140	k	19,6	-	-		gk	-
Pedersen A	Sk	4/8 -1	2/2060	4	17,7 a	¢	¢	s	140	8'

8 KALA'S KABALE — 2 — 18,7M — 15,6AK — 16,4AM — 29.600

4,brun. hp. v From Above U S - 25: 5 0-0-1 12.000 — 24: 10 0-0-0 18,7 17.600 — Tot: 15 0-0-1
Bolivia v Keep On Flying
Opdr: Christel Myrup
Ejer: Max & Christel Myrup
CC **Grøn/hvid/logo,**
Kjær Rene (Myrup M)a

Juel J	År	18/4 -2	7/1800n	6	20,1 a	¢	c	s	304	15'
Mønster K	År	26/4 -3	7/1800	0	18,4 a	¢	c	s	157	8'
Korfitsen N	År	4/6 -6	4/1800	3	17,2 a	¢	c	s	96	15'
Korfitsen N	År	29/6 -11	9/1800	0	18,8 a	¢	c	s	306	15'
Kjær R	Od	8/8 -7	5/2140	5	16,4 a	c	c	A	177	20'

9 KOLLUND MØBLER — 3 — *17,6M — *17,8AK — 35.000

4,sort. hp. v Donato Hanover - 25: 3 3-0-0 17,6 35.000 — 24: 0 0-0-0 — Tot: 3 3-0-0
Salina v Ens Snapshot
Opdr: Niels Jørgen Jensen
Ejer: Sarah Bäckman
CC **Beige/grøn/reklame,**
Ål **Juel Jeppe**

Juel J	År	13/6 -k	1/1800	k	19,9	-	-		gk	-
Juel J	År	28/6 -1	2/1800	1	17,8 a	c	c	s	23	15'
Juel J	Ny	13/7 -8	3/2160	1	18,0	c	c	s	22	10'
Bäckman S	Ål	2/8 -2	7/2160	1	17,6	c	¢	s	25	10'

10 KIKI — 4 — *17,6M — 14,0AK — 31.850

4,rød. hp. v Michael's Turn - 25: 5 1-0-1 17,6 14.000 — 24: 5 1-2-0 17,8 16.850 — Tot: 11 2-2-1
Optimal Sensei v Beaumont Hanover
Opdr: Gunner Christiansen
Ejer: Chanette Bentsen m. flere
CC **Gul/blå,**
Køhler John

Køhler A	Ch	21/3 -7	3/2000	d	g	c	c	s	84	9'
Køhler J	Od	17/4 -7	1/2140	1	17,6	c	c	s	69	8'
Køhler J	Ch	2/5 -4	1/2020	6	17,7	c	c	s	130	15'
Køhler J	År	16/5 -2	1/1800	0	20,0ag	c	c	s	175	8'
Køhler J	Od	18/7 -7	6/1640	3	14,0 a	c	c	s	178	10'

CHANCEPILE

Få eksperttipperens subjektive vurdering af den enkelte hests vinderchance. Pilene afspejler henholdsvis stor ↑, middel | eller lille ↓ vinderchance.

SPILTIPS PRÆSENTERES AF BET25 - vi støtter væddeløbssporten i Danmark

VINDEREN

Var spillerne sat på prøve i V5-prologen, så finder man måske en blank her. Der er naturligvis tale om Jeppe Juel-trænede **9 Kollund Møbler**, som hidtil er ubesejret i karrierens tre første starter. Senest kørte jockey Sarah Bäckman et iskoldt rygløb, og gav først Donato Hanover-hoppen matchordre med 250m til mål. Kollund Møbler skød "dobbelt fart" af de øvrige, og vandt meget let. Samme taktik fra Jeppe Juel her?

MODBUDDET

4 Lafayette galopperede som gigafavorit senest den startede her i Odense, men fik revanche senest, hvor den Nicklas Korfitsen-trænede hest holdt hjem til sikker sejr foran en flyvende L'amiral Readly, som med galop undervejs måske var den moralske vinder af løbet. Korfitsen kører offensivt igen her.

OUTSIDEREN

7 Illuminate The Sky kom senest tilbage til løbene efter knap to års løbspause. Gik godkendt i løbet, som blev vundet af Edz foran Luqa International og Simb Leon, og er sikkert gået frem med løbet i kroppen. Har skiftet træner fra Aalborg-træner Anders Pedersen til Aarhus-amatøren Pia Kruse frem mod denne start.

CHANCEVURDERING: A: 9-4 B: 7-5-10-3-2-6-8 C: 1

GRØN **4** Kl. 16.47

V5-3 V4-1

VINDER PLADS TVILLING KOMB TRIO

Guldsmed Maegaard præsenterer Ladies Cup
3-14-årige højst **150.000 kr**.
2140 m. Tillæg 20 m ved **57.001 kr**
Præmier: 10.000-5.000-3.500-2.000-1.500-1.000 (6 præmier) Intet indskud.
Æresprræmie til de 3 bedst placerede heste, kuske og ejere..

HER STARTER V4

HUSK - HUSK - HUSK

De 3 først placerede ekvipager skal komme tilbage til vindercirklen, lige efter løbet.

MAEGAARD GULDSMED 1995

1 MANUEL (SE) — 2140:1 — 16,0M — 15,7AK — 53.750

6,mkbr. v. v Tobin Kronos - 25: 11 2-3-0 16,0 33.100 — 24: 5 1-2-1 17,1 20.650 — Tot: 16 3-5-1
CC Blå/hvid/logo, Ch Rasmussen Pernille (Wang T)a

Obstacle v From Above	Wang T	Ch	1/6-4	2/2020	4	16,5	¢ c s	75	9'
Opdr: Lars Norberg	Wang T	Ny	15/6-4	5/1640	0	18,0ag	c c s	38	7'
Ejer: Lene Wang	Wang T	Ch	2/7-7	1/2000	2	16,0	c c s	45	9'
	Wang T	Ny	13/7-4	2/2140	1	16,6	c c s	57	10'
	Wang T	Ch	3/8-5	4/2000n	5	16,8 a	c c s	588	9'

2 HELST B P HEGN — 2 — 18,1M — 16,8AK — 22.300

6,mkbr. hp. v Great Challenger - 25: 8 2-0-0 18,5 7.350 — 24: 8 0-0-0 18,1 2.200 — Tot: 24 3-2-0
CC Sort/hvid/logo, Ål Culbert Maddie (Willumsen P)

Pif v Gidde Palema	Culbert M	Od	4/4-8	2/2640	0	24,4 g	¢ c s	204	4'
Opdr: Lea Hansen	Culbert M	Sk	19/4-8	2/1600	d	g	¢ c s	557	4'
Ejer: Maddie Culbert	Haugstrup N	Od	25/4-8	4/1640	0	26,6 g	¢ c s	614	4'
	Culbert M	Od	5/6-5	2/2140	1	21,1	c c s	175	2'
	Culbert M	Od	26/7-2	2/2140	1	18,5	c c s	105	2'

3 KENNEDY — 3 — 15,5M — *15,1AM — 49.000

4,brun. v. v Muscle Mass - 25: 9 1-1-1 15,5 18.900 — 24: 7 1-0-0 17.100 — Tot: 19 3-1-1
CC Grøn/sort, Ch Nielsen Nannaa

Malagueta v Viking Kronos	Jørgensen B	Ch	1/6-6	1/2000	2	15,5	c c s	42	15'
Opdr: Niels Juel	Jørgensen B	Ch	22/6-7	1/2540	4	16,7	c c s	66	9'
Ejer: Nanna Nielsen	Nielsen N	År	29/6-8	6/2300	0	opg g	c c s	78	20'
	Nielsen N	Ch	27/7-2	7/2000	0	15,3 a	c c A	106	9'
	Nielsen N	Ch	3/8-5	2/2000n	0	16,9 a	c c A	894	9'

4 CRUZADO OSCURO (SE) — 4 — 16,3M — 15,0AK — *16,0AM — 54.241

4,mkbr. hp. v Cruzado Dela Noche - 25: 7 1-3-2 16,4 25.050 — 24: 6 1-1-2 16,3 29.191 — Tot: 13 2-4-4
CC Sort/hvid, Ål Bentsen Chanette (Køhler J)

Shelly Ann Frazer v Fast Photo	Køhler J	Od	9/5-4	8/1640	2	15,0 a	c c s	37	8'
Opdr: Lena Martell	Køhler J	Od	6/6-1	1/2160n	0	17,4	c c s	57	8'
Ejer: Stald Wienerstuens Venner	Køhler J	Od	20/6-6	8/2140	1	16,0 a	c c s	112	10'
	Køhler J	Od	4/7-3	8/1640	3	15,7 a	c c s	26	8'
	Køhler J	År	12/7-6	6/1800	2	17,0 a	c c s	66	8'

5 KUNG FU DOT COM — 5 — *16,8M — *13,9AM — 51.348

4,brun. v. v Cash and Go - 25: 4 3-1-0 16,8 47.298 — 24: 2 0-0-2 18,2 4.050 — Tot: 6 3-1-2
CC Rød/sølv/hvid, År Mønster Michelle (Crohnager B)a

Madonna Mia v Il Capitano Yankee	Jørgensen B	Ch	24/11-1	3/2000n	3	18,9	c ¢ s	26	9'
Opdr: J. Holm Roskvist & B. Crohnager	Jørgensen B	Od	25/4-1	4/2140	1	15,7 a	c ¢ s	30	8'
Ejer: Stald Dot Com	Jørgensen B	Od	4/7-1	6/2160	1	16,8	c c s	13	8'
	Sjunnesson J	Jæ	15/7-5	7/2140	1	13,9 a	- -	25	-
	Jørgensen B	Ål	30/7-4	3/2140	2	15,6 a	¢ c s	13	13'

6 SUAREZ D* (DE) — 2160:1 — 17,0M — 15,3AM — 74.526

8,brun. v. v Love You - 25: 10 0-2-0 22.755 — 24: 13 1-1-3 17,0 33.736 — Tot: 31 1-5-4
CC Brun/guld/orange, Ål Madsen Karina (Christiansen H)

Solidi v Muscles Yankee	Panschow T	Hb	4/5-3	5/2200	2	15,5 a	- -	364	-
Opdr: Dr. Friedrich Gentz	Panschow T	Hb	22/5-6	2/2200	4	16,4 a	- -	674	-
Ejer: Oliver Woelk	Panschow T	Hb	8/6-9	4/2200	5	15,6 a	- -	1359	-
	Panschow T	Hb	2/7-3	1/2200	5	16,1 a	- -	617	-
	Mønster K	Od	8/8-3	2/2140	2	15,3 a	c c s	94	20'

7 NESTOR SCHERMER (SE) — 2 — 13,4K — 13,8AK — *13,9AM — 127.668

5,mkbr. v. v Varenne - 25: 13 1-2-2 15,3 40.100 — 24: 21 1-2-1 13,4 65.626 — Tot: 38 2-6-3
CC Grøn/beige/rød/logo, Ål Bäckman Sarah (Juel J)

Trecciadoro Rex v Cantab Hall	Juel J	Od	6/6-2	6/2140n	7	14,3 a	c ¢ A	355	50'
Opdr: Geradus J. Hoetmer	Juel J	Sk	27/6-6	2/2060	1	13,9 a	c ¢ A	32	10'
Ejer: S. Bäckman, C. Gambino & P. Markkanen	Juel J	Ål	11/7-2	4/2140	4	15,4	c ¢ s	67	15'
	Juel J	Ål	30/7-5	9/2140	4	15,1 a	c ¢ A	54	13'
	Bäckman S	Ål	2/8-3	2/2160	d	g	c ¢ s	35	6'

8 MAIA (SE) — 3 — 16,9M — 14,9AK — 16,6AM — 147.068

8,brun. hp. v Make It Happen - 25: 17 2-0-1 16,9 16.800 — 24: 27 4-3-1 17,0 44.400 — Tot: 109 12-8-11
CC Lyseblå/hvid, Ål Borum Camillaa

Mateka K v Love You	Borum C	Od	4/7-8m	4/1640	6	16,9 a	c c	146	10'
Opdr: Preben Kjærsgaard	Borum C	Od	18/7-9	6/2160	0	18,3	c c s	221	4'
Ejer: Camilla Borum	Feltheim M	Od	26/7-4	2/2180	6	17,4	c c s	738	7'
	Fly O	Ål	2/8-1m	2/2180	1	17,8	c c	67	2'
	Borum C	År	11/8-2m	1/1860			- -		5'

9 JACANA — 4 — 16,1M — 14,6AK — 15,9AM — 75.050

5,brun. hp. v Wishing Stone - 25: 12 0-3-0 16,1 21.500 — 24: 5 1-1-2 17,0 17.200 — Tot: 26 1-7-3
CC Lyserød/sort/sølv, Ål Fisker Victoria (Lindhardt B)a

Rhea v Love You	Nielsen M M	Sk	18/6-4	10/2060	5	16,9 a	c c s	997	13'
Opdr: Bent Lindhardt	Borreby E	Ny	26/6-3	3/2140	2	16,3 a	¢ ¢ s	177	7'
Ejer: Bent Lindhardt	Jensen A	Od	4/7-5	10/2140	4	16,3 a	¢ ¢ s	172	20'
	Juel J	Od	18/7-3	4/1640	0	14,6 a	c c A	146	10'
	Jørgensen B	Od	8/8-3	7/2140	4	16,0 a	¢ ¢ s	178	20'

10 INSPECTOR'S CHOICE — 5 — *15,6L — 14,3AM — 140.461

5,mkbr. v. v S J's Caviar - 25: 12 0-2-3 15,7 28.500 — 24: 16 2-1-2 15,6 60.750 — Tot: 43 4-3-5
CC Rød/sort/hvid, Ål Borreby Emilie (Hansen M)

Staro Grenada v Power To Charm	Friis M	Od	6/6-6	9/2140	0	15,0 a	c c A	1213	150'
Opdr: Henrik, Nicklas & Erik Hungeberg	Lønborg M	År	29/6-9	2/2880	0	19,2	c c s	411	75'
Ejer: Inspector Mason	Korfitsen N	År	12/7-5	8/1800	2	14,8 a	c c s	192	8'
	Kjær R	Ch	27/7-4	4/2000	5	14,6ag	c c A	93	9'
	Mønster K	Od	8/8-4	7/2140	4	14,5 a	c c s	197	20'

11 GAMBLER — 6 — 16,0M — 14,2AK — 15,3AM — 148.050

7,brun. v. v Ens Snapshot - 25: 13 0-2-3 16,2 28.150 — 24: 23 2-0-3 17,0 34.600 — Tot: 79 6-8-9
CC Blå, Ål Lassen Pernille Munchа

Licorne v Nevaio	Lassen P M	Sk	9/6-3	3/2020	3	18,5	c c s	233	7'
Opdr: Pernille Munch Lassen	Andreasen M	Ål	21/6-4	4/2140	5	17,7ag	c c s	56	13'
Ejer: Pernille M. Lassen & Bitten Jensen	Lassen P M	År	28/6-2	3/1840	2	18,2	¢ c s	376	25'
	Lassen P M	Ål	2/8-4	3/2140	0	17,3	c c s	103	7'
	Mønster K	Ål	9/8-5	4/2140	5	15,3 a	c c s	404	20'

12 LIVI PLATINI H M (SE) — 7 — *16,0M — *12,8AK — 15,2AM — 134.525

8,brun. v. v Broadway Hall - 25: 9 1-1-0 16,4 5.850 — 24: 10 0-0-1 16,3 7.000 — Tot: 62 11-6-4
CC Rød/sort/hvid/guld, Ål Svanhede Stinne (Kramer M)a

Ironmaid Volo v Self Possessed	Svanhede S	Od	5/6-4	3/2160	0	19,5	¢ c s	340	4'
Opdr: Lisa & Victor AB	Svanhede S	Ny	15/6-8	2/1640	2	17,4	¢ c s	31	3'
Ejer: Morten Kramer	Svanhede S	Od	20/6-9	4/2160	5	18,5	¢ c s	144	4'
	Svanhede S	Od	4/7-9	4/1640	1	16,4	c c s	37	4'
	Svanhede S	Od	8/8-10	8/2160	6	18,4	¢ c s	130	4'

13 RØDE ORM (DE) — 8 — 15,9M — 14,6AK — *14,6AM — 120.850

7,rød. v. v S J's Caviar - 25: 10 3-2-1 16,2 37.200 — 24: 16 4-4-1 15,9 72.500 — Tot: 32 8-6-3
CC Blå/sort/rød, Ål Pedersen Trine Urth (Pedersen A)

Speedy Rapide v Daguet Rapide	Pedersen T U	Ål	21/4-3	1/2160	0	17,5 g	c c s	35	7'
Opdr: Dirk Frahm	Jørgensen B	Ch	11/5-4	4/2000	6	14,9 a	c c s	145	25'
Ejer: Stald Magic	Pedersen A	Sk	31/5-7	1/2060	1	14,6 a	c c s	42	10'
	Pedersen T U	Ål	15/7-1	1/2160	2	16,7	c c s	21	7'
	Pedersen T U	Sk	4/8-4	7/2060	3	15,6ag	c c s	35	8'

14 C BLACK BEAUTY P D — 9 — 16,9M — 14,8AK — 68.200

11,mkbr. hp. v Ken Warkentin - 25: 7 0-1-0 18,2 3.600 — 24: 22 3-1-1 16,9 15.650 — Tot: 109 9-6-9
CC Blå/guld/hvid, Ål Lauritzen Anna (Willumsen P)

Gracious Beauty v S J's Caviar	Lauritzen A	Od	9/5-9	1/2140	0	20,2	c ¢ s	246	4'
Opdr: Per Damberg	Lauritzen A	Od	5/6-4	1/2140	0	20,4	¢ ¢ s	537	4'
Ejer: Anna Lauritzen	Køhler A	Od	20/6-9	1/2140	2	18,2	¢ ¢ s	24	4'
	Willumsen P	Od	18/7-3	2/1640	0	14,8 a	¢ ¢ s	488	10'
	Lauritzen A	Od	26/7-3	2/2640	4	19,6	¢ ¢ s	206	4'

SPILTIPS PRÆSENTERES AF BET25 - vi støtter væddeløbssporten i Danmark

VINDEREN

V4-spillet indledes med løbet "Ladies Cup", hvor der som navnet antyder kun deltager kvindelige kuske. **5 Kung Fu Dot Com** er rigtig godt inde i løbet på pengene, men trak et bøvlet spor i volten. Hvis Michelle Mønster får den store Cash And Go-søn rundt på "2" og "Kør!", så har Kung Fu Dot Com stor vinderchance. Men startsporet er alt andet end godt, så går man som V4- og V5-spiller efter store penge, så skal der garderes!

MODBUDDET

13 Røde Orm har heller ikke jordens bedste spor i volten. 20m tillæg var en kendt betingelse på forhånd, men lukket spor i volten er naturligvis tildelt ved lodtrækning, idet løbet ikke er et amerikanerløb. Den røde S J's Caviar-søn viste kanonform senest ved at komme flot tilbage til tredjeplads bag Inter og Songbird i et kvalifikationsløb til Amatør Elite Cup. Har en fantastisk god statistik med dagens kusk Trine Urth Pedersen.

OUTSIDEREN

Odense-amatøren Pernille Rasmussen er en af de bedste kvindelige amatørkuske i hele landet, og her har hun fået en gæstetur bag kapable **1 Manuel**, som senest var ude i skrapt selskab på Lunden mod blandt andre Pure Hurricane. Prikker Pernille Rasmussen starten, så fører Manuel længe her.

CHANCEVURDERING: A: 5-13-1 B: 6-4-7-10-3-11-12-9-2-8 C: 14

HVID **5** Kl. 17.07

V5-4 V4-2

VINDER PLADS TVILLING KOMB TRIO

Riwal præsenterer
Richard Møller Nielsens Mindeløb - Amerikanerløb
3-14-årige højst **305.000 kr. 1640 m.** Autostart.
Præmier: 15.000-7.500-3.750-2.250-1.500-900 (6 præmier) Indskud: 300 kr.
Ærespræmie til vinderens ejer, træner, kusk og staldmand.

RIWAL

CALEB ZACK L G (IT) — 1640:1 — 12,5AK — 14,7M — 175.724

7,brun. v. v Libeccio Grif - 25: 7 1-1-1 14,1a 51.484 — 24: 15 3-2-1 12,5a 113.179 — Tot: 24 4-4-2
Lucille Grif v Varenne
Opdr: Az.Agr. Zaccarella & La Quercia S.r.l.
Ejer: Kenneth P. Hansen
CC **Grøn/hvid/logo,**
Ch **Kjær Rene** (Hansen K)a

1	Johansson G	Hd	24/3-6	6/2140	0	15,3 a	-	-		82	-
	Blücher V	Hd	11/4-7	4/2140	0	16,0ag	-	-		309	-
	Johansson G	Hd	23/4-7	4/2660	3	15,9	-	-		1120	-
	Søndergaard P	Ch	11/5-13	1/2000	6	14,1 a	c	¢	A	383	25'
	Kristensen R	Ch	27/7-5	4/2000	2	14,1 a	c	c	A	50	20'

HIGHWAY FLAMINGO — 2 — 11,2AK — *15,2K — 194.884

6,mkbr. v. v Panne de Moteur - 25: 12 7-1-0 11,2a 72.479 — 24: 18 1-1-2 14,1a 28.472 — Tot: 64 10-9-7
It's Over Hanover v Cantab Hall
Opdr: Kim & Gert Christensen
Ejer: C. Krogh, S. Nielsen & D. Petersen
CC **Sort/hvid/logo,**
Ny **Johansson Søren** (Nielsen S)a

2	Johansson S	Ti	7/6-5	12/1609	0	11,2 a	-	-		699	-
	Johansson S	Ny	15/6-3	2/1640	1	14,8 a	c	c	A	20	7'
	Johansson S	Ny	6/7-2	4/2140	1	16,6 a	c	c	A	15	7'
	Johansson S	Ny	13/7-7	10/1640	0	12,7 a	c	c	A	295	75'
	Johansson S	Ny	31/7-4	5/1640	1	16,2 a	c	c	A	14	7'

FIRST MONEY DAY — 3 — 13,3AK — 14,9M — 204.900

8,brun. v. v Ens Snapshot - 25: 9 1-1-1 14,5a 21.250 — 24: 18 1-4-3 14,0a 54.000 — Tot: 67 9-11-14
Pay Me Money S T v Storstadsbusen
Opdr: Kaj Westergaard
Ejer: Stinne Svanhede & Emil Svanhede Kramer
CC **Rød/sort/hvid/guld,**
Svanhede Stinnea

3	Svanhede S	Sk	5/5-6	1/2020	2	16,7	-	-	S	195	7'
	Svanhede S	År	16/5-8	11/1800	3	16,1 a	c	c	S	108	7'
	Svanhede S	Ch	8/6-1	2/2000	1	15,8 a	c	c	S	74	10'
	Svanhede S	Ch	22/6-4	5/2020	0	16,5	c	c	S	323	9'
	Svanhede S	Od	4/7-4	2/2680	4	17,8	c	c	S	58	7'

HANDSOME DEVIL — 4 — *12,7AM — 16,9M — *13,4AK — 212.626

6,brun. h. v S J's Photo - 25: 5 2-1-1 12,7a 24.450 — 24: 21 5-6-2 13,4a 100.333 — Tot: 48 9-9-6
Hurtig v Giant Chill
Opdr: Hanne Nissen
Ejer: Hanne Nissen
CC **Blå/sølv,**
Ch **Nissen Christian** (Larsen F)

4	Nissen C	Ny	10/5-4	6/1640	3	14,3 a	c	c	A	77	7'
	Nissen C	Ch	1/6-3	4/2000	1	13,7 a	¢	¢	A	55	10'
	Nissen C	Ny	15/6-3	3/1640	5	15,9 a	c	c	A	24	7'
	Nissen C	Ny	6/7-2	6/2140	2	16,7 a	¢	¢	A	33	7'
	Nissen C	Ch	27/7-3	5/2000	1	12,7 a	¢	¢	A	41	9'

NOVA (NL) — 5 — 13,1AK — 16,2M — 212.943

5,mkbr. hp. v Quite Easy U S - 25: 10 2-2-1 13,1a 50.147 — 24: 13 3-0-1 13,1a 73.826 — Tot: 33 8-3-4
High Five Renka v Offshore Dream
Opdr: Johannes van der Wal
Ejer: Sofie Stamhus & Mikkel Dyg
CC **Hvid/sort/rød,**
Ål **Lønborg Michael** (Stamhus S)a

5	Andersen K	Ål	31/3-3	11/1640	7	14,9 a	c	c	S	382	10'
	Jensen F	Ål	21/4-6	2/1640	1	13,7 a	¢	¢	A	28	8'
	Jørgensen B	Ål	2/6-1	5/1640	2	13,1 a	c	c	S	21	8'
	Eklundh A	Åb	26/6-4	7/2140	2	13,3 a	-	-		610	-
	Kjær R	Sk	14/7-1	4/1600	d	g a	¢	¢	A	15	10'

FAUST HOVMAND — 6 — 12,9AK — 15,7K — 230.682

8,lbr. v. v From Above U S - 25: 14 2-2-2 12,9a 33.950 — 24: 22 1-2-1 15,3a 25.150 — Tot: 99 10-10-11
Outcross Dream v Dream Of Gold
Opdr: Bent H. Nielsen
Ejer: Lindhardt Jensen
CC **Grøn/sort/logo,**
Ål **Korfitsen Nicklas** (Jensen L)a

6	Olsen F K	Sk	9/6-6	1/2040	3	17,4	¢	¢	S	129	10'
	Andersen T D	Ål	21/6-5	8/2140	2	16,4 a	¢	¢	A	230	13'
	Jørgensen B	Od	4/7-6	3/2140	2	14,1 a	¢	¢	S	289	10'
	Korfitsen N	Od	18/7-4	3/1640	3	12,9 a	¢	¢	A	131	10'
	Mønster K	Od	8/8-6	1/2140	6	14,1 a	¢	¢	S	151	20'

CASINO ROYAL — 7 — *12,4AK — 16,0M — 238.100

11,brun. v. v Beardmore - 25: 7 0-0-2 13,2a 8.750 — 24: 11 0-0-2 12,4a 11.700 — Tot: 75 12-13-9
Tipton Lane v Lindy Lane
Opdr: Vivi Carina Nielsen
Ejer: Jane Feltheim & Elly Henriksen
CC **Hvid/blå,**
Sk **Feltheim Rene**

7	Feltheim R	Ål	26/5-5	4/2140	4	15,9 a	c	¢	S	102	8'
	Feltheim R	Ch	1/6-3	3/2000	3	14,0 a	¢	¢	A	161	10'
	Feltheim R	Sk	18/6-6	9/2060	0	15,4 a	c	¢	S	329	13'
	Feltheim R	Od	4/7-6	4/2140	0	15,0 a	c	¢	A	280	10'
	Feltheim R	Ch	27/7-3	6/2000	3	13,2 a	¢	¢	S	241	9'

GINAI — 8 — *12,8AK — 16,7M — 244.675

7,lbr. hp. v Repay Merci - 25: 8 1-4-0 14,1a 31.100 — 24: 18 3-3-2 12,8a 67.075 — Tot: 64 12-12-4
Shesa Vixi v Dream Vacation
Opdr: Knud Mønster
Ejer: Niels Grann & Michelle Mønster
CC **Hvid/reklame,**
Sk **Mønster Knud**

8	Mønster M	Sk	31/5-4	2/2060	2	15,6 a	¢	¢	S	119	10'
	Mønster K	Sk	18/6-6	3/2060	2	14,4 a	¢	¢	S	41	13'
	Mønster K	Sk	27/6-4	5/2060	2	14,2 a	¢	¢	S	34	10'
	Mønster M	Sk	14/7-1	8/1600	2	14,1ag	¢	¢	S	77	10'
	Mønster M	Ål	30/7-6	7/2140	4	15,0 a	¢	¢	S	70	13'

HERE'S JOHNNY — 9 — 12,6AK — 14,6M — 245.538

6,brun. v. v Farifant - 25: 11 2-4-1 12,6a 57.558 — 24: 17 5-2-5 13,1a 140.380 — Tot: 43 10-9-6
Need You v Coktail Jet
Opdr: Preben & Frank Sørensen
Ejer: Sarah Bäckman
CC **Beige/grøn/reklame,**
Ål **Juel Jeppe**

9	Juel J	Ch	1/6-3	1/2000	2	13,9 a	¢	¢	S	22	10'
	Juel J	Sk	9/6-5	1/2020	4	15,7	¢	c	S	16	10'
	Juel J	Sk	27/6-5	8/1600	1	12,8 a	¢	¢	A	16	10'
	Juel J	Od	18/7-4	4/1640	1	12,7 a	¢	¢	A	39	10'
	Juel J	Jæ	29/7-4	10/2140	0	14,1 a	-	-		411	-

GEO — 10 — *12,4AK — 16,3M — 277.850

7,lbr. v. v Zola Boko - 25: 12 0-2-1 12,4a 23.250 — 24: 22 2-1-4 12,4a 47.600 — Tot: 88 9-10-14
Arcana Cabana v Varenne
Opdr: Lene Dodensig
Ejer: M. Thorup, C. Merrild & L. Kirk
CC **Bordeaux/hvid/logo,**
Sk **Kirk Lucas** (Thorup M)a

10	Nielsen M M	Sk	31/5-4	4/2060	0	16,1ag	¢	¢	A	155	10'
	Foget K	Od	20/6-4	2/1640	d	g a	¢	¢	A	172	10'
	Kirk L	Sk	27/6-4	3/2060	5	15,0 a	¢	c	A	155	10'
	Kirk L	Ål	21/7-2	4/1640	2	12,4 a	¢	¢	A	37	8'
	Merrild R	Ål	2/8-7m	3/1640	4	17,3ag	¢	¢		70	10'

FLERE HESTEKRÆFTER I VIRKSOMHEDEN?
Bliv en del af et professionelt erhvervsnetværk med fokus på forretning. Læs mere om FVB Sponsornetværk på fvb-sponsor.dk.

SPILTIPS PRÆSENTERES AF BET25 - vi støtter væddeløbssporten i Danmark

VINDEREN

"Richard Møller Nielsens Mindeløb" køres over sprinterdistancen, og løbet er udskrevet som amerikanerløb. Det betød godt startspor til **2 Highway Flamingo**, som allerede har vundet syv gange i denne sæson. Den Sasja Nielsen-trænede Panne De Moteur-søn er rigtig skrap fra spids, og de to nuller i resultatrækken er begge kommet i skrap konkurrence fra dårlige startspor. Her ligner det "Spids og slut!".

MODBUDDET

9 Here's Johnny er i kanonform. Sidste gang den Jeppe Juel-trænede hest var til start her i Odense blev det til sikker sejr foran gode Henri Cloc, men det var fra et markant bedre startspor end her. Senest blev det til et nul i protokollen, men det var mod rigtig gode heste fra bagspor på den store Hugo Åbergs-dag på Jägersro, så dén start kan bare glemmes. Klar vinderchance her med en ny 1.12-tid.

OUTSIDEREN

4 Handsome Devil vandt også på en 1.12-tid senest, og det var endda over 2000ma på Lunden. Slog så god en hest som Alessio sikkert, endda efter dødens i en stor del af løbet. Er i dokumenteret topform, og fra et godt startspor, så skal den Flemming Larsen-trænede hest ikke afskrives som vinderemne.

CHANCEVURDERING: A: 2-9-4 B: 8-1-5-10-6-7-3 C: -

SORT **6** Kl. 17.27

V5-5 V4-3

VINDER PLADS TVILLING KOMB TRIO

MK-EL præsenterer Amatør Elite Cup, indl. afd.

3-14-årige højst **125.000 kr. 2140 m.** Autostart.
Præmier: 7.500-3.750-1.900-1.100-750-450 (6 præmier) Intet indskud.
De tre bedst placerede ekvipager er forpligtet til at starte i finalen på Lunden søndag 31. august. Ærespræmie til vinderens ejer og kusk.

MK EL

1 TWINS IN A HARRY (SE) — 2140:1 — 14,8AM — 16,8M — 86.050

7,sbr. v. v Ens Snapshot - 25: 3 0-0-0 900 — 24: 11 3-0-2 14,8a 51.000 — Tot: 29 5-3-3
Yasmine Boko v Muscles Yankee
Opdr: Lypec A B
Ejer: Harald Dyhrberg
CC **Grøn/rød/hvid,**
Sk **Dyhrberg Harald**a

Dyhrberg H	Sk	13/12 -6	10/2060	d	g a	-	-		249	7'
Dyhrberg H	Od	17/4 -4	4/2140	d	g4 a	¢	c	s	389	7'
Dyhrberg H	Ål	21/6 -1	4/2180	d	g	¢	c	s	549	7'
Dyhrberg H	Sk	14/7 -k	1/2000	k	16,6	-	-		gk	-
Dyhrberg H	Od	26/7 -4	4/2160	5	16,9	¢	c	s	118	7'

2 JAY JAY — 2 — *12,9AK — *16,8M — 99.350

5,mkbr. v. v Great Challenger - 25: 4 1-0-2 13,9a 15.250 — 24: 7 7-0-0 12,9a 71.000 — Tot: 15 9-1-2
Wakanda Pilegård v Høvding Lavec
Opdr: Bjarke Christensen
Ejer: B. Christensen & P. Kramer
CC **Rød/hvid/reklame,**
Christensen Bjarkea

Christensen B	Od	22/11 -2	8/1640n	1	15,0 a	¢	c	s	18	10'
Christensen B	Od	23/5 -9	2/2160	4	17,0	c	¢	s	22	7'
Christensen B	Od	5/6 -2	3/2160	1	17,2	¢	¢	s	19	7'
Christensen B	Od	18/7 -3	8/1640	3	13,9 a	c	¢	s	23	10'
Jørgensen B	Ch	3/8 -4	1/2500n	3	17,8	c	c	s	38	15'

3 KINGSTON K — 3 — 14,2AM — 15,7M — 86.400

4,brun. v. v From Above - 25: 8 1-0-0 14,5a 11.000 — 24: 13 0-2-4 14,2a 55.900 — Tot: 25 1-2-5
Diva K v Great Challenger
Opdr: Hans Kurt Jensen
Ejer: Lars Munk
CC **Hvid/rød,**
År **Munk Lars**a

Friis M	År	28/5 -3	2/2880	5	18,7	c	c	s	318	15'
Friis M	År	13/6 -2	4/2360	0	15,8 a	¢	c	s	515	20'
Friis M	Sk	27/6 -6	8/2060	4	14,5 a	c	c	s	578	10'
Lavickas V	Sk	14/7 -4	8/2060	0	15,9 a	¢	¢	s	95	13'
Nielsen M M	Sk	25/7 -6	11/2060	d	g a	¢	c	s	471	15'

4 DREAM HASTRUP — 4 — 15,0AK — 15,7K — 15,1AM — 110.450

10,mkbr. v. v From Above U S - 25: 12 2-0-2 12.450 — 24: 17 3-1-1 18.400 — Tot: 83 11-7-6
Isabella Hastrup v Sugarcane Hanover
Opdr: Niels H. Andersen
Ejer: M. Fentz & A.B. Madsen
CC **Rød/lyseblå/reklame,**
Fentz Monicaa

Fentz M	Od	5/6 -4	5/2160	0	19,9	c	c	s	195	4'
Fentz M	Od	20/6 -9	5/2160	0	18,9	c	c	s	111	4'
Fentz M	Od	4/7 -9	2/1660	4	16,0	c	c	s	74	4'
Fentz M	Od	18/7 -9	4/2160	1	17,3	c	c	s	51	4'
Fentz M	Od	26/7 -1	7/2140	3	17,3	c	c	s	118	7'

5 CRUNCHIE LADAY (SE) — 5 — 15,4AM — *15,5M — 110.053

4,mkbr. hp. v From Above - 25: 4 0-0-0 15,7a 15.629 — 24: 9 2-1-1 15,4a 94.424 — Tot: 13 2-1-1
Blazie Silvio v Conway Hall
Opdr: Roland Fredriksson & Annelie Olsson
Ejer: John & Rasmus Jørgensen
CC **Rød/hvid,**
Jørgensen Rasmus (Jørgensen J)a

Lundberg P	Ro	21/12 -8	1/2140	0	17,5	-	-		109	-
Lundberg P	Es	15/1 -9	4/2140	4	16,0 a	-	-		----	-
Lundberg P	Hg	4/5 -3	8/2160	5	16,1	-	-		534	-
Lundberg P	Da	19/5 -9	1/2140	0	15,7 a	-	-		388	-
Lundberg P	Ro	5/6 -4	8/2140	0	18,6 a	-	-		120	-

6 GOOD LUCK SØHUS — 6 — 12,7AK — 15,8M — 14,3AM — 118.666

7,mkbr. v. v Ens Snapshot - 25: 10 0-2-2 12,7a 34.874 — 24: 20 2-2-3 14,3a 49.342 — Tot: 55 5-8-6
Love Be A Lady v Love You
Opdr: Jette Andersen
Ejer: Christina J. Pedersen
CC **Blå/reklame,**
Ch **Haagensen Bjarke** (Christoffersen U)

Christoffersen U	Ch	18/5 -5	8/2000	3	14,4 a	¢	c	A	34	6'
Christoffersen U	Ch	1/6 -2	6/2000	4	14,6 a	¢	c	A	159	10'
Christoffersen U	Hd	16/6 -8	8/2140	d	g a	-	-		207	-
Christoffersen U	Kh	17/7 -1	7/1680	2	15,7 a	-	-		210	-
Haagensen N	Jæ	5/8 -1	8/2140	2	16,7 a	-	-		215	-

7 GOURASI — 7 — 13,3AK — 16,0M — 14,9AM — 80.850

7,sort. hp. v Laughing Stock - 25: 3 0-0-0 1.900 — 24: 15 0-2-0 13,3a 17.600 — Tot: 48 3-4-6
Rihanna Lobell v Adams Hall
Opdr: Jørgen Månsson
Ejer: H.H. Greve, J. Hald & E. Borreby
CC **Rød/sort/hvid,**
Borreby Emiliea

Rasmussen P	Od	27/10 -4	4/2140	4	17,3	c	c	s	147	6'
Friis M	År	15/11 -5	2/1820	0	18,2 g	c	c	s	116	10'
Mogensen M K	Od	20/6 -7	3/2160	5	17,5	¢	¢	s	140	7'
Mogensen M K	Ny	13/7 -4	4/2160	5	17,2	c	c	s	561	10'
Jørgensen M	Od	26/7 -4	5/2160	0	20,1 g	¢	c	s	471	7'

8 GARFIELD HYRDEHØJ — 8 — 14,5AM — 16,0M — 92.750

7,rød. v. v S J's Photo - 25: 13 1-2-1 14,5a 33.650 — 24: 15 0-0-1 15,2a 10.000 — Tot: 72 1-6-5
Randi Bork v Earthquake
Opdr: Lindhardt Jensen
Ejer: Lindhardt Jensen
CC **Sort/grøn,**
Ål **Olsen Frederik Kragh** (Jensen L)a

Haagensen N	Ål	21/6 -3	8/2140	7	19,6ag	c	c	s	73	13'
Lønborg H	Od	4/7 -7	2/2140	2	14,6 a	c	¢	s	375	20'
Henriksen M	Sk	14/7 -4	7/2060	5	15,5 a	c	¢	s	115	13'
Jørgensen B	Ål	30/7 -5	3/2140	3	15,1 a	c	¢	s	227	13'
Hansen J A	Ål	9/8 -4	5/2140	5	15,6 a	c	¢	s	204	20'

9 MILK AND ALCOHOLE* (SE) — 9 — 13,6AK — 15,8M — *15,4AM — 72.847

6,sbr. v. v Zola Boko - 25: 9 1-2-1 15,4a 31.300 — 24: 0 0-0-0 — Tot: 27 1-3-2
Filene Va Bene v Dream Vacation
Opdr: Mikael Elström m. flere
Ejer: Emilia Larsson & Oliver L. Nielsen
CC **Blå/rød/hvid,**
Sk **Nielsen Oliver L.**a

Nielsen O L	Ål	23/5 -1	2/2160	2	18,4	¢	¢	s	55	7'
Nielsen O L	Sk	18/6 -4	9/2060	1	15,4 a	¢	¢	s	555	13'
Kristensen F B	Sk	27/6 -6	4/2060	0	15,4 a	¢	c	s	101	10'
Linderoth P	Ål	11/7 -1	2/2140	4	16,3	¢	¢	s	124	15'
Nielsen O L	Ål	2/8 -6	4/2140	3	15,7 a	¢	c	s	105	6'

10 HAPPY L — 10 — 13,9AK — 16,5M — 16,1AM — 76.350

6,sbr. hp. v Ogham - 25: 9 0-1-2 13,9a 15.550 — 24: 11 2-2-3 15,7a 35.200 — Tot: 35 4-3-6
Pure Gold L v Climbing Bud
Opdr: Andreas Larsen
Ejer: Niels-Erik Christiansen
CC **Blå/hvid/rød,**
Christiansen Niels-Erika

Christiansen N-E	Od	4/4 -6	7/1640	3	14,9 a	¢	c	s	180	6'
Christiansen N-E	Od	17/4 -4	4/2140	0	17,2ag	c	c	s	433	7'
Christiansen N-E	Od	6/6 -1	6/2160n	4	17,0	¢	¢	s	1530	8'
Christiansen N-E	Od	18/7 -3	3/1640	2	13,9 a	¢	¢	s	172	10'
Christiansen N-E	Od	26/7 -4	3/2160	3	16,6	¢	¢	s	168	7'

11 LIPSTICK LIES — 11 — 15,4AM — 18,0M — 103.477

3,brun. hp. v Wishing Stone - 25: 8 1-1-3 15,4a 48.227 — 24: 8 1-0-3 16,8a 55.250 — Tot: 16 2-1-6
Cinderella v Donato Hanover
Opdr: Event Eksperten ApS & B. Møller
Ejer: Kim & Nicklas Kærslund
CC ***Rød/hvid/logo,**
År **Mogensen Mads K.** (Jensen K)

Kjær R	Ch	11/5 -3	5/2000	3	15,6 a	¢	c	s	173	50'
Nielsen C M	Ål	2/6 -5	3/2140	4	17,3 a	¢	c	s	51	15'
Jørgensen B	Ål	11/7 -3	7/2140	3	15,9 a	¢	c	s	19	25'
Rosleff V	Jæ	22/7 -2	10/2140	0	15,4 a	-	-		347	-
Jørgensen B	År	1/8 -3	4/1800	0	opgag	¢	c	s	41	15'

12 ETIENNE CROSS — 12 — 12,9AK — 15,7M — 14,6AM — 124.039

9,brun. v. v Great Challenger - 25: 7 0-0-0 14,8a 1.000 — 24: 8 0-0-0 14,6a 2.250 — Tot: 56 7-4-5
Rapsodi Cross v Love You
Opdr: Helene & Paw Nedergaard
Ejer: H. & P. Nedergaard & N.O. Jensen
CC **Bordeaux/hvid,**
Jensen Niels Olea

Jensen N O	Od	5/6 -2	1/2160	0	18,5	¢	¢	s	594	7'
Jensen N O	År	13/6 -11	1/1800	0	23,4 g	¢	c	s	214	7'
Jensen N O	Sk	27/6 -7	1/2040	0	20,0	¢	c	s	261	7'
Jensen N O	Od	18/7 -5	6/1640	d	g a	¢	c	s	495	10'
Jensen N O	Od	26/7 -1	1/2140	0	17,5	¢	c	s	469	7'

SPILTIPS PRÆSENTERES AF BET25 - vi støtter væddeløbssporten i Danmark

VINDEREN

V5-finalen er et kvalifikationsløb til finalen i Amatør Elite Cup, som køres på Derbydagen 31. august på Lunden. **2 Jay Jay** har gået godt de seneste starter, og var senest hårdt spillet med landschampion Birger Jørgensen i sulkyen. Var dog chanceløs mod Jeppe Juels Nikita's Buck, og blev til slut også overspeedet af Karoline Gardenia. I et amatørløb som dette har Jay Jay alle dage stor vinderchance med Bjarke Christensen.

MODBUDDET

11 Lipstick Lies var senest ude i en prøve til Jydsk 3-årings Hoppe Grand Prix, men det blev til galop, og i stedet for at forsøge sig i Consolation, så går Lipstick Lies ud her. Forrige start var i hård konkurrence i Sverige, og Mads K. Mogensen er en dygtig ung kusk, som flyves ind fra Bornholm til denne opgave.

OUTSIDEREN

9 Milk And Alcohole har gået rigtig gode løb for Aalborg-amatøren Oliver Lindbøg Nielsen. Var senest tredje til Jack Wee og Jeppe, og ved starten 18. juni i Skive, da kom Milk And Alcohole flyvende til slut.

CHANCEVURDERING: A: 2-11-9 B: 6-1-8-3-10-7-5-4 C: 12

LYS BRUN

7

Kl. 17.45

V4-4

VINDER PLADS TVILLING KOMB TRIO

B Companys Ærespræmieløb

3-14-årige højst **190.000 kr**.
2140 m. Tillæg 20 m ved **25.001 kr**, 40 m ved **72.001 kr**
Præmier: 7.500-3.750-1.900-1.100-750 (5 præmier) Intet indskud.
Ærespræmie til vinderens ejer.

MACK ONE* (SE) — **2140:1** — 18,9M — 16,0AM — 20.369

3,brun. h. v Trixton - — 25: 5 1-1-1 18,9 18.900 — 24: 2 0-0-0 22,6 1.469 — Tot: 7 1-1-1

1	Angel Rain v Love You	Dahl G	Ål	15/3 -1	1/2140	3	18,9	c c s	30	8'
cc	Opdr: HB Big Butch & Butch	Austevoll T	Od	4/4 -1	2/2140	7	22,6 g	c c s	38	10'
	Ejer: Stutteri Disney	Dahl G	Od	17/4 -1	3/2140	2	16,0 a	c ¢ s	144	15'
Ål	**Mørkeblå/reklame,**	Dahl G	Ål	28/4 -3	2/1640	1	16,1 a	c c s	18	8'
	Dahl Gordon	Foget K	Ål	26/5 -2	4/2160	d	g	c c s	82	10'

KANSAS LINE — **2** — *17,1M — 14,5AK — 23.000

4,brun. v. v Maharajah - — 25: 7 1-0-1 17,1 18.600 — 24: 2 0-0-2 4.400 — Tot: 9 1-0-3

2	Opera Line v Super Arnie	Andersen T D	Ch	8/6 -4	5/2000	3	17,4	¢ c s	131	10'
cc	Opdr: Jørn Borch	Andersen S D	Od	20/6 -5	1/1640	4	14,9 a	¢ ¢ s	131	8'
	Ejer: T., S. & J. Demant Andersen	Andersen T D	Od	4/7 -2	2/2140	5	17,6 a	¢ c s	277	8'
	Grøn/hvid/logo,	Andersen S D	Od	18/7 -7	3/1640	5	14,5ag	¢ c s	92	10'
	Kjær Rene (Andersen S D)a	Kjær R	Sk	25/7 -8	2/2000	1	17,1	¢ c s	44	8'

ISOLA L C — **3** — 18,0M — 15,1AM — 18.400

5,brun. hp. v S J's Caviar - — 25: 8 0-4-1 18,0 18.400 — 24: 1 0-0-0 22,6 — Tot: 9 0-4-1

3	Coco Cabana v Ready Cash	Christiansen S	Ch	18/5 -1	8/2000	2	16,2ag	c c s	59	6'
cc	Opdr: Louise Schumacher	Christiansen S	Ch	1/6 -5	7/2000	0	24,4ag	c c s	33	9'
	Ejer: Pernille Skyum	Christiansen S	Ny	15/6 -5	3/1640	2	16,2 a	c c s	29	7'
	Grøn/sort,	Christiansen S	Ny	13/7 -5	3/2140	d	g8	c c s	272	38'
Ch	**Christiansen Steffen**a	Christiansen S	Ch	27/7 -7	2/2000	3	15,1ag	c c s	42	9'

MAGIC RIVER (SE) — **4** — 20,4M — 15,0AM — 24.029

5,lbr. v. v Face Time Bourbon - — 25: 3 0-0-0 1.250 — 24: 7 0-0-1 20,4 8.484 — Tot: 13 0-1-1

4	Golden River v Raja Mirchi	Haagensen N	Ch	15/12 -8	4/2000	0	20,4 g	c c s	99	10'
cc	Opdr: P. & L-H. Carlsson & A. Berggren	Haagensen N	Ch	27/12 -2	6/2000n	0	17,9ag	c c s	312	13'
	Ejer: B. & N. Haagensen & J. Olsson	Haagensen N	Ny	13/7 -1	2/2140	d	g	c c s	42	10'
	Blå/reklame,	Haagensen N	Ch	27/7 -7	1/2000	4	15,7 a	c c s	135	9'
Ch	**Haagensen Bjarke**a	Haagensen N	Ny	10/8 -4	10/2140	d	g a	c c s	478	7'

JESSIE — **2160:1** — 17,3M — 16,0AK — 16,2AM — 64.700

5,lbr. hp. v Michael's Turn - — 25: 8 1-1-1 17,8 26.150 — 24: 8 2-1-0 17,3 31.500 — Tot: 20 3-2-4

5	Salerno v Ens Snapshot	Kjær R	År	29/3 -4	2/2300	0	opg g	c c s	189	10'
cc	Opdr: Gunner Christiansen	Kjær R	Sk	7/4 -4	10/2060	3	16,5 a	c c s	125	8'
	Ejer: Niels Erling Pedersen	Kjær R	Od	25/4 -4	3/2160	0	17,8 g	- -	322	10'
	Grøn/sort/logo,	Gammelgård S	Od	18/7 -2	7/1640	0	16,8 a	c c s	246	10'
	Korfitsen Nicklas (Gammelgård S)	Jonassen R	Od	8/8 -3	1/2140	5	16,2 a	c c s	245	20'

IKON EGEDAL — **2** — *16,4M — *13,9AM — 71.000

5,lbr. hp. v Great Challenger - — 25: 10 1-0-0 17,1 10.500 — 24: 12 3-1-0 16,4 35.500 — Tot: 25 6-1-0

6	Parant Zet v Love You	Juul S	Ch	18/5 -5	3/2000	1	13,9 a	¢ ¢ A	78	6'
cc	Opdr: Børge Mathiesen	Jørgensen B	Od	6/6 -2	10/2140n	d	g a	¢ ¢ A	310	50'
	Ejer: Stald Egedal	Jørgensen B	Sk	18/6 -4	8/2060	d	g4 a	¢ ¢ s	56	13'
	Sort/guld/logo,	Jensen A	Od	4/7 -7	1/2140	d	g a	¢ c s	60	20'
	Jørgensen Birger (Mathiesen B)a	Korfitsen N	Od	8/8 -k	3/2140	k	20,7	- -	gk	-

HAPPY LOVE A V* (DE) — **2180:1** — 15,9M — 13,2AK — 92.933

8,brun. hp. v Preussenstolz - — 25: 13 1-0-3 15,9 27.491 — 24: 14 0-3-4 31.655 — Tot: 32 4-5-7

7	Gloria Love v Love You	Meincke J	Hb	4/5 -7	1/2200	0	16,6 a	- -	822	-
cc	Opdr: Heide Abel & Herbert Vogelgesang	Schäfer L	Hb	22/5 -8	7/2200	4	nc a	- -	828	-
	Ejer: Herbert Vogelsang	Mønster M	Od	20/6 -1	5/1640	3	13,2 a	c c s	67	15'
	Hvid/reklame,	Køhler J	Od	18/7 -3	6/1640	4	14,0 a	c c s	60	10'
	Mønster Knud (Christiansen H)	Schäfer L	Bm	9/8 -4	3/1900	0	16,1 a	- -	427	-

HAPPY DAYS — **2** — 16,4M — 15,2AK — 15,4AM — 83.718

6,brun. v. v Partout Simoni - — 25: 8 3-1-0 16,4 25.900 — 24: 13 1-4-5 16,4 35.318 — Tot: 23 6-5-5

8	Rollsinforawin v Pine Chip	Køhler A	Od	17/4 -4	5/2140	5	15,4 a	¢ c s	71	7'
cc	Opdr: Olaf J. Schröder	Køhler J	År	16/5 -6	4/1800	0	16,9 a	c c s	159	8'
	Ejer: Chanette Bentsen & Adam Køhler	Køhler A	Od	23/5 -9	1/2160	1	16,4	c c s	82	7'
	Gul/blå,	Køhler A	Od	20/6 -7	2/2160	1	16,9	c c s	22	7'
	Køhler John	Køhler A	Od	26/7 -4	1/2160	0	18,7	c c s	32	7'

SPILTIPS PRÆSENTERES AF BET25 - vi støtter væddeløbssporten i Danmark

VINDEREN

V4-finalen er et flerklasseløb, hvor **1 Mack One** får vindertippet. Den store Trixton-søn trak et helt optimalt spor i volten, og gik godt senest den startede her i Odense. Aalborg-træner Gordon Dahl vandt med Mack One sidste gang han kørte den, og vil helt sikkert satse på at komme til spids her.

MODBUDDET

2 Kansas Line vandt senest sin første karrierestart, og er jo arveligt forpligtet via fantastiske storesøskende som Juno, Gloria Line og Whisper Line. Havde senest ryg undervejs på storfavoritten Optimaal, og speedede så forbi i opløbet. Recepten kan blive den samme her, hvor René Kjær har fået genvalg i sulkyen.

OUTSIDEREN

De to Lunden-heste **3 Isola L C** og **4 Magic River** kan rigtig meget i fejlfri udgave, men der er alt for mange g'er i resultatrækken. Fra 40m tillæg findes til gengæld to rigtig stabile heste i form af 7 Happy Love A V og 8 Happy Days, men tillægget virker svært at løbe ind, hvis de forreste går en 1.16-tid.

CHANCEVURDERING: A: 1-2 B: 3-4-7-8-6-5 C: -

LILLA **8** KL. 18.03

VINDER PLADS TVILLING KOMB TRIO

V-R Gruppen Forsikringsmægleres Ærespræmieløb
3-14-årige højst **7.000 kr**.
2140 m. Autostart.
Præmier: 7.500-3.750-1.900-1.100-750 (5 præmier) Intet indskud.
Ærespræmie til vinderens ejer.

V-R Gruppen Forsikringsmægglere

MUCH MORE* (DE) — **2140:1**
3,brun. h. v Spartan Kronos - 25: 0 0-0-0 — 24: 0 0-0-0 — Tot: 0 0-0-0
Mary Ann J v Love You — Køhler J — Od 18/7 -k 1/2160 k 20,6 - - gk -
1 Opdr: Dieter Abel
CC Ejer: Dieter Abel
Gul/blå,
Køhler John

FEEL KRONOS* (SE) — **2**
4,mkbr. v. v Father Patrick - 25: 0 0-0-0 — 24: 0 0-0-0 — Tot: 0 0-0-0
Glide About v Yankee Glide — Dahl G — Ål 30/7 -k 3/2140 k 19,0 - - gk -
2 Opdr: Allevamento Kronos S.R.L.
CC Ejer: Stutteri Disney
Mørkeblå/reklame,
Ål **Dahl Gordon**

LA CHRISSEN — **3** — 18,0AM — 5.600
3,sbr. v. v Negresco - 25: 3 0-0-0 19,0a 1.100 — 24: 2 0-0-0 18,0a 4.500 — Tot: 5 0-0-0
Bombastic Design v Prodigious — Juul S — Ch 25/10 -6 4/2000 5 18,0 a C C S 368 20'
3 Opdr: Kenneth P. Hansen — Kjær R — Ch 10/11 -3 1/2000 5 19,1ag C C A 84 25'
CC Ejer: Kenneth P. Hansen — Kjær R — Od 14/3 -8 7/2140 4 19,0 a C C A 64 8'
Ch **Juel Jeppe** (Hansen K)a — Ecce K — Ch 18/5 -1 6/2000 d g9 a C C A 50 6'
Kjær R — Ny 31/7 -3 1/2140 d g a C C A 26 7'

LOVELY DAY — **4** — 16,8M — 3.750
3,mkbr. v. v Great Challenger - 25: 1 0-1-0 3.750 — 24: 0 0-0-0 — Tot: 1 0-1-0
Super Sille v Trophy Catch — Friis M — Sk 27/6 -k 2/2000 k 19,6 - - gk -
4 Opdr: K. Westergaard & J. E. Grøn — Friis M — Sk 14/7 -8 3/2000 2 16,8 C C S 65 8'
CC Ejer: Stald Mingus
Sort/blå/grøn/logo,
Sk **Friis Morten**

LARGE WOOD — **5** — 17,7AM — 18,1M — 6.900
3,brun. v. v Fabulous Wood - 25: 3 0-0-1 18,7a 2.150 — 24: 2 0-0-0 17,7a 4.750 — Tot: 5 0-0-1
Jula Princess v Mr Pine Chip — Uhrberg T — Ch 24/8 -1 6/2000 5 17,7 a C C S 151 25'
5 Opdr: Anton & Michael Korfitsen — Juul S — Ch 20/9 -1 3/2000 4 17,9ag C C S 51 15'
CC Ejer: Christel Jørgensen — Juul S — Ch 21/3 -1 5/2000 d g3 a C C S 47 15'
Grøn/sort/hvid, — Juul S — Ch 11/4 -8 4/2000 3 18,1 g C C S 29 9'
Ch **Clausen Christian** (Juul S) — Juul S — Od 25/4 -1 2/2140 0 18,7ag C C S 23 8'

LETSDANCE GARDENIA — **6**
3,brun. hp. v Beer Summit - 25: 0 0-0-0 — 24: 0 0-0-0 — Tot: 0 0-0-0
Fenice Boko v Zola Boko — Kjær R — Sk 9/6 -k 2/2000 k g - - ejg -
6 Opdr: Martin & Anton Andreasen — Kjær R — Od 20/6 -k 2/2140 k g - - ejg -
CC Ejer: Stutteri Cloc — Kjær R — Od 26/7 -k 1/2140 k 20,4 - - gk -
Grøn/hvid/logo,
Kjær Rene (Jørgensen K)a

LISELOTTE C M — **7**
3,sbr. hp. v Forever Peace - 25: 1 0-0-0 — 24: 0 0-0-0 — Tot: 1 0-0-0
Bolivia v Keep On Flying — Køhler J — Od 20/6 -k 1/2140 k g - - ejg -
7 Opdr: Christel Myrup — Mønster K — Od 18/7 -k 3/2140 k 19,2 - - gk -
CC Ejer: Christel Myrup — Mønster K — Od 8/8 -1 2/2140 d g2 C C S 81 8'
Hvid/reklame,
Mønster Knud (Myrup M)a

Invitation til væddeløbsfest for hesteejere

Fyens Væddeløbsbane inviterer dagens hesteejere til lettere forkælelse i vores nye udendørs hesteejerlounge.

Det sociale hesteejerne imellem vil være i centrum, når man fra 20 minutter før første løbs start og en time frem kan mødes over lidt snacks samt et glas vin eller en kold fadøl.

Invitationen til hesteejerloungen gælder op til fire personer fra hver ejerkreds med hest til start på dagen. Loungen findes på tilskuerarealet foran hovedbygningen umiddelbart efter målstregen.

SPILTIPS PRÆSENTERES AF BET25 - vi støtter væddeløbssporten i Danmark

VINDEREN

Father Patrick-sønnen **2 Feel Kronos** blev indkøbt for 450.000 SEK på en svensk årgangsauktion for tre år siden, og årsagen til at hesten først kommer til start nu, må Aalborg-træner Gordon Dahl fortælle om på Bet25 Live-udsendelsen. Feel Kronos er lillebror til millionærerne Very Kronos, Treasure Kronos, Oliver Kronos og Jacky Glide og gik et pænt prøveløb i Aalborg 30. juli.

MODBUDDET

4 Lovely Day gik en flot debut, hvor 1.16,8/2000m dog kun rakte til andenpladsen bag Lola Montez. Great Challenger-sønnen er lillebror til Every Day, som er vældig kapacitetsfuld, men også ustabil. Med en lignende præstation og tidsnotering som i debuten, så er Lovely Day selvfølgelig en vinderchance.

OUTSIDEREN

7 Liselotte C M gik en flot debut her på banen 8. august – i hvert fald indtil midt på opløbet, hvor Forever Peace-hoppen smed en sikker andenplads væk med galop. Var kommet hjem på en lav 1.18-tid, og uden galop denne gang, så er Liselotte C M med i afgørelsen igen.

CHANCEVURDERING: A: 2-4-7 B: 3-6-5-1 C: -

LYS GRØN **9** Kl. 18.21

VINDER PLADS TVILLING KOMB TRIO

Formløb Amatør/Jockey

5-14-årige.
1640 m. Voltestart.
Præmier: 3.500-1.750-900-500-350-250 (6 præmier) Intet indskud.

1 ANITA TIKARUN (SE) — 1640:1 16,8^{M} 17,5^{AM} 18,2^{K} 65.631

CC — 9,sbr. hp. v Aperfectyankee - 25: 6 0-0-0 18,2 500 24: 20 0-1-0 19,0 7.150 Tot: 69 4-5-1

Hi Lo Erika v Super Arnie	Christensen S	Od	20/6-9	2/2140	0	19,9	¢ c s	561	4'
Opdr: Sven Ericsson	Christensen S	Od	4/7-9	3/1640	0	18,2	¢ ¢ s	352	4'
Ejer: Fyens Pony Travskole	Henriksen S	Od	18/7-9	1/2140	0	21,6 g	¢ c s	264	4'
Sort/rød/hvid/logo,	Henriksen S	Od	26/7-2	3/2140	0	20,0	¢ c s	255	2'
Christensen Stine (Køhler J)	Henriksen S	Od	8/8-10	3/2140	0	21,1	c c s	364	4'

2 ANGELFROMHEAVEN — 2 16,7^{K} 15,5^{AK} 178.900

CC — 13,brun. hp. v Ens Snapshot - 25: 14 0-1-1 16,7 5.100 24: 13 1-0-0 18,3 4.950 Tot: 185 13-18-21

Heaven New v New Quick	Jensen N O	Sk	27/6-9	1/2000	0	18,2	c c s	98	4'
Opdr: Bo Larsen	Jensen N O	Od	4/7-9	1/1640	3	16,7	c c s	31	4'
Ejer: Niels Ole Jensen	Jensen N O	År	12/7-7	5/1800	5	19,4	c c s	179	4'
Bordeaux/hvid,	Jensen N O	Od	18/7-9	2/2140	2	18,0	c c s	29	4'
Jensen Niels Olea	Haugstrup N	Od	26/7-2	3/2160	4	18,2	c c s	77	2'

3 EASY GO TOO SEJER — 3 17,7^{M} 17,4^{AM} 18,4^{K} 29.850

CC — 9,brun. v. v Ogham - 25: 6 0-0-1 5.150 24: 5 0-0-0 18,8 750 Tot: 56 3-3-2

Adelsåsens Anna v Sugarcane Hanover	Andersen M S	Sk	18/6-km	1/2000	k	20,7	- -	gk	-
Opdr: Ole & Christian Sejer	Andersen C	Sk	27/6-8m	3/2000	d	g	¢ ¢	167	5'
Ejer: O. & C.Sejer Christensen & V.Rosleff	Foget K	Sk	14/7-2	8/2060	3	17,4 a	¢ c A	211	13'
Sort/hvid/rød,	Foget K	Ål	30/7-3	7/2140	5	17,4 a	¢ c A	308	13'
Sejer Rasmus (Sejer O)a	Juel J	Od	8/8-7	6/2140	d	g a	¢ ¢ A	245	20'

4 GAVICII T — 4 16,0^{M} 15,7^{AK} 46.850

CC — 7,brun. v. v Ens Snapshot - 25: 10 0-3-0 17,1 7.500 24: 13 1-1-2 17,0 12.150 Tot: 40 2-4-7

Pandora T v Gill's Victory	Bønneland S	Od	9/5-9	3/2160	2	17,6	c c s	32	4'
Opdr: Karin & Bent Nøhr	Bønneland S	Od	23/5-9	3/2160	5	17,1	c c s	228	7'
Ejer: Søren Bønneland	Bønneland S	Od	5/6-4	6/2160	4	18,9	c c s	34	4'
Blå/hvid,	Bønneland S	Od	4/7-9	5/1660	d	g	c ¢ s	122	4'
Bønneland Sørena	Bønneland S	Od	8/8-10	3/2160	0	18,5	c c s	43	4'

5 DANGER GARDENIA — 5 16,2^{K} 15,3^{AK} 111.300

CC — 10,rød. v. v Our Love - 25: 8 0-0-1 16,2 1.800 24: 17 2-3-1 17,3 16.050 Tot: 110 6-18-7

Stella Garbo v Legendary Lover K	Mogensen M K	Od	20/6-9	3/2180	0	18,5 g	¢ ¢ s	479	4'
Opdr: Anton Andreasen	Kristoffersen O	Od	4/7-9	1/1660	6	16,2	¢ ¢ s	171	4'
Ejer: Annette Allerød Bekker	Rasmussen P	Od	18/7-9	1/2160	6	17,7	¢ ¢ s	74	4'
Lyserød/blå,	Køhler A	Od	26/7-3	2/2660	6	19,2	¢ ¢ s	83	4'
Kristensen Ruben (Bekker A)a	Køhler A	Od	8/8-10	7/2160	5	18,3	¢ ¢ s	152	4'

6 POMERANS DAG (SE) — 1660:1 14,8^{M} 14,0^{AK} 278.365

CC — 14,sort. v. v Dream Vacation - 25: 11 1-0-0 17,7 6.450 24: 18 2-0-0 17,9 9.700 Tot: 163 15-12-21

Jingle Sund v Sugarcane Hanover	Christiansen N-E	Od	5/6-4	5/2140	1	19,0	¢ c s	130	4'
Opdr: Generico AB	Christiansen N-E	Od	4/7-9	4/1660	0	17,8	¢ c s	238	4'
Ejer: Fentz, Christiansen & Madsen	Christiansen N-E	Od	18/7-9	3/2160	4	17,7	¢ c s	135	4'
Blå/hvid/rød,	Christiansen N-E	Od	26/7-3	4/2660	0	20,0	¢ ¢ s	173	4'
Christiansen Niels-Erika	Christiansen N-E	Od	8/8-10	2/2160	4	18,3	¢ c s	184	4'

7 GIRLPOWER — 2 16,6^{K} 14,8^{AK} 64.800

CC — 7,brun. hp. v Orlando Vici - 25: 10 0-1-0 16,6 3.950 24: 8 0-0-0 16,9 5.650 Tot: 62 1-6-6

Merry New v Carmody Lobell	Kramer M	Od	9/5-7	2/2640	0	19,4	c c s	306	7'
Opdr: Heidi Vægter Lønborg	Kramer M	Od	20/6-9	1/2180	4	17,5	c c s	286	4'
Ejer: Morten & Emma P. Kramer	Kramer M	Od	18/7-9	5/2160	5	17,7	c c s	47	4'
***Pink/sort/hjerter,**	Kramer M	Od	26/7-3	1/2660	2	18,8	c c s	119	4'
Kramer Mortena	Kramer M	Od	8/8-10	5/2160	0	19,2	c c s	47	4'

8 SMOOTH RIDE (SE) — 3 *15,9^{M} 14,2^{AK} 193.628

CC — 13,mkbr. v. v Scarlet Knight - 25: 4 1-0-0 18,4 3.500 24: 18 2-1-1 17,0 14.000 Tot: 152 15-8-10

Travels Well v Broadway Hall	Kristensen R	Od	21/12-7	2/1640n	0	20,1	¢ ¢ s	49	4'
Opdr: Stall T Z (S. Melander)	Kristensen R	Od	25/4-8	1/1640	0	19,0	¢ ¢ s	55	4'
Ejer: Annette Allerød Bekker	Kristoffersen O	Od	5/6-4	4/2140	0	23,3	¢ ¢ s	218	4'
Blå/hvid/logo,	Kristensen R	Od	26/7-3	1/2640	0	20,2	¢ ¢ s	327	4'
Mogensen Mads K. (Bekker A)a	Kristoffersen O	Od	8/8-10	1/2140	1	18,4	¢ ¢ s	129	4'

9 FOLLOW ME NOW (SE) — 4 13,6^{M} 11,5^{AK} 310.050

CC — 8,mkbr. v. v Classic Photo - 25: 7 0-1-2 18,1 5.750 24: 21 0-4-1 16,2 14.750 Tot: 100 7-14-9

Save The Earth v Super Arnie	Fentz M	Od	28/3-7	2/2160	3	18,5	¢ c s	41	4'
Opdr: Finn Rasmussen	Fentz M	Od	17/4-8	1/2160	2	18,4	¢ c s	56	4'
Ejer: M. Fentz & A.B. Madsen	Fentz M	Od	9/5-7	7/2640	0	19,7 g	¢ ¢ s	113	7'
Rød/lyseblå/reklame,	Fentz M	Od	26/7-3	5/2660	5	19,0	¢ c s	108	4'
Fentz Monicaa	Fentz M	Od	8/8-10	6/2160	0	18,5	¢ c s	75	4'

10 WHITE LIGHT ANT (SE) — 5 *17,2^{M} 16,1^{AK} 84.231

CC — 12,brun. v. v Flight Dream - 25: 8 1-0-1 17,9 5.150 24: 17 2-0-1 17,2 9.300 Tot: 113 10-6-13

Sakura Star v King Lavec	Rasmussen P	Od	25/4-8	5/1640	1	17,9	¢ ¢ s	63	4'
Opdr: Travessen KB	Rasmussen P	Od	9/5-9	4/2160	0	19,8	¢ ¢ s	90	4'
Ejer: Pernille Rasmussen	Rasmussen P	Od	20/6-9	3/2160	0	20,6	¢ ¢ s	253	4'
Blå/hvid/logo,	Rasmussen P	Od	4/7-9	3/1660	0	19,1	¢ ¢ s	251	4'
Rasmussen Pernillea	Rasmussen P	Od	8/8-10	4/2160	3	18,2	¢ c s	304	4'

11 BLACK MAGIC — 1680:1 15,7^{M} 13,3^{AK} 235.665

CC — 12,sort. v. v Keep On Flying - 25: 9 0-2-0 17,1 7.650 24: 16 1-3-3 16,0 19.150 Tot: 135 6-20-14

Maggie Run v Deliberate Speed	Kramer M	Od	17/4-8	3/2180	0	18,8 g	c c s	102	4'
Opdr: Morten Kramer	Kramer M	Od	9/5-9	2/2180	6	17,4	c c s	191	4'
Ejer: Morten & Emma P. Kramer	Kramer M	Ch	8/6-7	5/2020	6	18,2	c c s	82	5'
***Pink/sort/hjerter,**	Svanhede S	Ch	22/6-8	3/2000	2	17,1	c c s	34	5'
Svanhede Stinne (Kramer M)a	Kramer M	Od	26/7-1	2/2140	4	17,3	c c s	52	7'

12 IDEAL EGEDAL — 2 16,7^{M} 15,2^{AK} 54.200

CC — 5,mkbr. v. v Stand And Deliver - 25: 10 1-0-1 17,0 10.900 24: 17 0-3-1 16,9 28.350 Tot: 37 2-3-5

Abby Egedal v Dream Vacation	Kristoffersen O	Ch	18/5-6	5/2000	0	18,0	¢ ¢ s	209	10'
Opdr: Børge Mathiesen	Kjær R	År	4/6-4	1/1800	0	18,5 a	¢ ¢ s	159	13'
Ejer: Stald Egedal & Ronny Høj	Kristensen R	År	28/6-2	2/1820	6	20,7	¢ ¢ s	334	25'
Sort/rød/hvid,	Juel J	Od	18/7-2	4/1640	6	15,2 a	¢ ¢ A	112	10'
Kristoffersen Oliver (Mathiesen B)a	Kristoffersen O	Od	26/7-3	1/2680	0	19,6	¢ ¢ s	144	4'

13 CHIP LINE (SE) — 3 13,8^{M} 12,1^{AK} 373.210

CC Sk — 13,mkbr. v. v Infinitif - 25: 9 0-1-1 16,4 6.600 24: 8 2-0-0 17,0 11.000 Tot: 128 11-11-15

Gold Medallion v Yankee Glide	Feltheim M	Sk	27/4-10	6/2000	0	17,3	c ¢ s	103	7'
Opdr: Tal AB	Feltheim M	Sk	5/5-8	1/2060	0	17,3 g	- - s	289	4'
Ejer: Helena, Jane & Martin Feltheim	Feltheim M	Sk	9/6-8	1/2060	0	17,7	c ¢ s	354	4'
Blå/logo,	Feltheim M	Sk	7/7-7	2/2000	4	19,5	c ¢ s	116	7'
Feltheim Martin (Feltheim R)	Feltheim M	Od	26/7-1	3/2140	5	17,3	c ¢ s	193	7'

14 CATJA MOSEBO — 1700:1 16,2^{M} 14,5^{AM} *15,1^{AK} 156.250

CC — 11,rød. hp. v Amer I Can - 25: 9 0-1-0 16,7 4.500 24: 13 0-1-2 16,2 10.000 Tot: 110 12-15-15

Frk Mosebo v Ride The Wave	Jørgensen M	Ch	2/5-10	2/2020	d	g10 g	c c s	115	5'
Opdr: Klaus Ryberg	Køhler A	Od	9/5-9	1/2200	5	16,7	c c s	342	4'
Ejer: C. & B. Tranberg & M. Jørgensen	Jørgensen M	Od	5/6-1	2/2660	2	18,2	c c s	290	7'
Sort/rød,	Jørgensen M	Od	20/6-9	1/2200	0	18,1	c c s	354	4'
Jørgensen Mickia	Jørgensen M	Od	8/8-10	1/2200	0	17,8	c c s	223	4'

15 CYPRESS POINT (SE) — 1720:1 14,8^{K} 14,0^{AM} 239.800

CC — 6,brun. hp. v S J's Caviar - 25: 1 0-0-0 19,6 24: 9 1-0-0 16,1 46.715 Tot: 57 2-0-0

World of Golf v Ken Warkentin	Frandsen H	Od	6/24-6	1/2180	6	20,1	c c s	278	6'
Opdr: Adam Lind	Nielsen C M	Od	6/24-2	5/2140	7	15,7 a	¢ c s	218	20'
Ejer: Stald Silke & Jan Søndergaard	Jonassen R	Ch	7/24-6	6/2000	0	18,5ag	¢ c s	1027	20'
Hvid/rød,	Foget K	Od	17/9-1	4/2140	0	15,3 a	¢ c s	518	13'
Søndergaard Jan (Frandsen H)a	Søndergaard J	Od	26/7-1	5/2160	0	19,6 g	¢ c s	460	7'

SPILTIPS PRÆSENTERES AF BET25 - vi støtter væddeløbssporten i Danmark

VINDEREN

Det afsluttende løb denne fredag i Odense er et formløb, hvor spillerne skal bemærke, at distancen er sprint. Det plejer at betyde sejr til et af de lave numre, og vindertippet går til **3 Easy Go Too Sejer**, som senest galopperede i DM for Travkuske, men i forrige start gik godt som præmietager mod blandt andre Lifestyle, Komsåtessa og Kom On Butcher. Virker til at være sat fantastisk godt ind i dette løb.

MODBUDDET

4 Gavicii T er denne gang lettet frem til spidsvolten. Var hårdt betroet senest fra 20m tillæg, men nu er forudsætningerne endnu bedre. Odense-amatøren Søren Bønneland plejer at køre gode løb, og vinder Gavicii T ikke dette løb, så er det bare at følge op på den de næste par gange.

OUTSIDEREN

5 Danger Gardenia er også lettet frem til spidsvolten denne gang, og dermed kan de mange sekundære placeringer måske blive byttet ud med sejr for den røde Our Love-søn. Kedeligt spor i volten, men det løser velkørende Ruben Kristensen sikkert. Han har kørt Danger Gardenia masser af gange tidligere.

CHANCEVURDERING: A: 3 B: 4-5-2-12-11-6-7-9-10-8-13-14-15-1 C: -

Bet 25

SPILGUIDEN

Lær alt om spil på hestevæddeløb

- ✓ Sådan opretter du dig
- ✓ Sådan spiller du
- ✓ Forklaring af spilformer
- ✓ Viden om sporten
- ✓ Spørgsmål og svar
- ✓ Vind billetter

SCAN KODEN
eller gå ind på
Bet25.dk/spilguide

SÆSONPLAN 2025

FYENS VÆDDELØBSBANE

SEPTEMBER

Fredag	5.	kl. 15:45	T
Lørdag	13.	kl. 13:00	G
Søndag	21.	kl. 13:00	T

OKTOBER

Fredag	3.	kl. 15:45	T
Søndag	12.	kl. 11:00	K
Lørdag	18.	kl. 18:55	T
Fredag	31.	kl. 15:45	T

NOVEMBER

Fredag	14.	kl. 15:45	T
Søndag	23.	kl. 13:00	T

DECEMBER

Fredag	5.	kl. 15:45	T
Lørdag	20.	kl. 13:00	T

T=Trav
G=Galop
K=Kombidag (trav & galop)

13. september	Det Fynske Galopderby/Fyensløbet
3. oktober	DM for Hopper
14. november	Dansk Avlsløb Finale

Forbehold for ændringer

CASINO ODENSE

18+ | Spil med omtanke | ROFUS | Stop spillet |

Casino i Odense City ♥♠♦♣
Live spil, pokerturneringer & cocktails i topklasse. Adrenalin & happiness!
Find os under jorden i HCA-kvarteret.

INDGANG VIA COMWELL HOTELS
LÆS MERE PÅ CASINOODENSE.DK

VIS DIN BILLET FRA FYENS VÆDDELØBSBANE PÅ LØBSDAGEN OG FÅ GRATIS ENTRÉ, GARDEROBE & EN FADØL