FYENS VÆDDELØBSBANE

Travbane 05

VELKOMMEN TIL

LATE SUMMER RACING

V5 V4

Baneprogram / Pris 30,-

Fredag 25. september 2026 kl. 15.45

DENGANG TRAV-SPORTEN VAR EN DEL AF DEN DANSKE PRESSE-DÆKNING!
Væddeløbssporten har i mange år desværre manglet ekstern pressedækning. Derfor ser vi tilbage på en tid, hvor landets store aviser skrev om sporten hver uge.

Læs mere på fvb-odense.dk under Bongos Corner.

CAFÉ I UNDERETAGE

Pommes frites	**kr. 50,-**
Sandwich	**kr. 60,-**
Pølsemix	**kr. 60,-**
Fish & Chips	**kr. 60,-**

KONTAKT

Prins Haralds Allé 51 B
5250 Odense SV

www.fvb-odense.dk
info@fvb-odense.dk
Tlf: 888 112 05
Dommertårnet: 27 80 04 78

DAGENS TIDER

14.40	Prøvestarter
14.55	Fremvisningsløb
15.10	Prøveløb
15.45	1. løb
16.07	2. løb V5-1
16.27	3. løb
16.47	4. løb V4-1
17.07	5. løb
17.27	6. løb
17.45	7. løb
17.54	Ponyløb
18.13	8. & sidste løb

Forsidefoto: Gorm Foto

Café Vaskehuset

Forloren hare med sovs, kartofler og surt	**85,-**
3 stk. smørrebrød m. en sodavand	**85,-**
Flæskestegssandwich	**60,-**
Sandwich m. kylling/bacon eller frikadelle	**45,-**
Poke Bowl m. kylling eller laks	**65,-**

RESTAURANT EQUI

Væddeløbsbuffet

Pr. person **299,-**
(børn 3-11 år kr. 150,-)

A la carte

Pariserbøf eller Stjerneskud ..... **kr. 199,-**

Bordbestilling på 888 112 05
eller event@fvb-odense.dk

BANEINFO

Entré:
Voksne:
Pris i forsalg: kr. 75
Prisen er inkl. trykt program med udførlige spiltips samt grafisk afbildning af dragter. Program udleveres ved indgangen.
Pris i døren: kr. 95

Børn, 10-17 år: kr. 25.
Børn u. 10 år: Gratis

Parkering:
Parkeringsplads: Gratis
Drive-in: Bil, autocamper, kr. 50

Wi-Fi
Navn: FVB . Kode: Trav-Galop

Fotograf
Gorm Johansen (Gorm Foto)
tlf.: 42 747 005.
Se og køb vinderbilleder på www.racehorsephoto.dk.

Banefakta
Travbane:
Omkreds: 1000 m
Bredde: ca. 19,5 m
Opløbslængde: 250 m

Galopbane:
Omkreds: 1450 m
Bredde: ca. 20 m
Opløbslængde: 280 m

Officials
Landsdommer: Carsten Banke
Dommer: Bent Koch
Dommer: Helle Friis
Overstarter: Thomas Bonde
Dopingkontrollant: Bent Dahl
Ekvipagekontrollant: Henrik Lund

KOMMENDE LØBSDAGE:

Fredag 2. oktober kl. 15.45 - Gentlemens Day med DM for Hopper og Best in Class finaler

Søndag 11. oktober kl. 11.00 - Galoppens Sæsonfinale

Fredag 23. oktober kl. 15.45 - Grand Circle 4-års Championater

Der tages forbehold for trykfejl.

Bliv medejer af en kommende stjerne

★ MELVIN K ★

MELVIN K kommer fra en stærk moderstamme med elitehoppen **Outstanding** som oldemor. I stammen finder vi bl.a.:

- Derbyvinderen Magic Sisa
- Derby-toeren Scirocco Sisa
- Dobbeltmillionæren Springfield

Faderen er ingen ringere end tidligere vinder af **Elitloppet, Hugo Åberg** og **Olympiatravet – RINGOSTAR TREB**.

- I træning hos talentfulde Christian Sejer (Odense)
- Over 20% sejrsprocent
- Meldt i alle storløb

Pris & vilkår:

- 350 kr./md. (alt inkl.)
- Betales kvartalsvis forud
- Ingen indskud
- Projektperiode: 1. juli 2026 – 31. december 2027
- Årlige udbetalinger fra projektet

Betaling til: **Reg nr. 5448 konto nr. 246699** – husk anførsel af navn og telefonnummer

Fuld gennemsigtighed via lukket Facebook-gruppe med løbende opdateringer og regnskab

Kontakt
Kim Kærslund
kkaerslund@gmail.com
Tlf: 26112096

Læs mere: **www.dansktravhesteejerforening.dk** (under anpartsheste)

👉 Bliv en del af rejsen – og vær med fra start!

TRAVTOPPEN 2026 — EFTER SENESTE LØBSDAG

TRÆNERE

Nr.	Navn	St	1	2	3	Præmiesum
1	Rene Kjær	83	18	10	15	378.000
2	Birger Jørgensen	75	11	11	7	332.750
3	Steen Juul	16	6	0	2	137.000
4	Jeppe Juel	38	5	6	6	144.500
5	Henrik Lønborg	27	5	2	5	108.500

AMATØRER

Nr.	Navn	St	1	2	3	Præmiesum
1	Bjarke Christensen	24	7	4	1	87.550
2	Victoria Fisker	11	5	1	0	42.650
3	Benjamin Bang Pedersen	19	3	1	2	24.300
4	Adam Køhler	50	2	4	5	60.150
5	Niels-Erik Christiansen	29	2	2	1	20.900

JOCKEYS

Nr.	Navn	St	1	2	3	Præmiesum
1	Patrick Larsen	33	8	5	1	122.000
2	Mathias Jensen	16	1	3	6	55.000
3	Nicolaj Andersen	9	1	0	1	32.500
4	Kenneth Andersen	2	0	0	0	2.000
5	Mads Henriksen	2	0	0	0	0

MONTÉRYTTERE

Nr.	Navn	St	1	2	3	Præmiesum
1	Anette Uglebjerg	6	2	2	0	45.000
2	Marie S. Andersen	8	2	0	1	27.000
3	Mette Carlsen	8	1	1	2	19.500
4	Regitze Merrild	4	1	0	1	8.250
5	Camilla Andersen	5	1	0	0	11.550

HESTE

Nr.	Navn	St	1	2	3	Præmiesum
1	Kramersking	8	4	2	1	47.800
2	Luna Lovegood	10	4	0	0	37.000
3	Ferrari Rosso	12	3	1	2	37.500
4	Grev Farquaard	13	3	1	1	19.600
5	Bordeaux Face	4	3	0	1	33.500
6	Jay Jay	8	3	0	0	30.500
7	Vikens TimetoGo	6	3	0	0	29.400
8	Fidel Castro	15	2	2	0	13.150
9	Leonora by Hans	3	2	0	1	33.500
10	Jomo Cash	3	2	0	0	25.000

1. PONYLØB — Afvikles efter 7.løb

Fyns Ponytrav og Galop klub - FPTG
Både Monté og Sulky
GUL

Løb nr. 1 18:00 3.48 1000 m. Frit handicap
Sponsor: WURTH Danmark A/S
Grundlag 3.48

18:00 — PDF versionen af programmet er lavet 2026-09-20 19:21:41 — fredag 25. september 2026

1 — Casino Royale
Vallak Sort 2014 92,9-23
Ejer: Fyens Ponytrav-og Galopklub
Rekord: 3:45,0
Handicap tid: 3:47,6
Od **Emma Uglebjerg Duelund**

2026:11 0-1-2 3:45,0 — 2025:16 1-3-5 — **1000 Sulky**

Emma Uglebjerg Duelund	Od	260913-8	1000/1	2 3:47,6
Emma Uglebjerg Duelund	Od	260913-6	1000/1	3 3:52,6
Emma Uglebjerg Duelund	Od	260802-5	800/1	5 4:08,4
Emma Uglebjerg Duelund	Od	260802-2	800/1	dis
Emma Uglebjerg Duelund	Od	260614-5	1200/1	dis
Emma Uglebjerg Duelund	Od	260614-2	600/1	9 4:26,5

2 — Skovbrynet's Flowrider
Vallak Skimmel 2013 120,4-23
Ejer: Line Faxøe Enghave Lauridsen
Rekord: 3:03,9
Handicap tid: 3:03,9
Od **Kristine Sølund Olsen**

2026:21 1-1-4 3:03,9 — 2025:38 7-9-7 — **1240 Sulky**

Mie Faxøe Enghave Lauridsen	Od	260913-4m	1040/2	1 3:06,6
Mie Faxøe Enghave Lauridsen	Od	260913-1m	1080/2	3 3:00,3
Mie Faxøe Enghave Lauridsen	Ch	260808-13m	980/2	2 3:05,2
Ida Faxøe Enghave Lauridsen	Ch	260808-8a	1050/4	5 2:54,0
Mie Faxøe Enghave Lauridsen	År	260621-6m	1000/1	5 3:12,6
Mie Faxøe Enghave Lauridsen	År	260621-3m	1000/1	5 3:13,1

3 — Nemo
Vallak Sortbrun 2020 114,8-26
Ejer: Familien Skov
Rekord: 2:55,3
Handicap tid: 2:55,3
Hvid/sort/gul
Od **Luca Ramos Skov**

2026:15 1-2-2 2:55,3 — 2025:4 2-0-0 — **1300 Sulky**

Luca Ramos Skov	Od	260913-7	1000/1	dis
Luca Ramos Skov	Od	260913-2	1180/4	2 2:55,3
Luca Ramos Skov	Od	260821-1	1180/3	Dis
Luca Ramos Skov	Od	260802-5	1060/5	6 3:17,2
Luca Ramos Skov	Od	260802-2	1060/6	dis
Luca Ramos Skov	Od	260614-5	1600/6	6 3:04,1

4 — Candy
Hoppe SKIMMEL 2007 101,0-18
Ejer: Fyens Ponytrav-og Galopklub
Rekord: 2:43,0
Handicap tid: 2:46,5
Od **Emilie Løbner Engberg**

2026:12 0-1-1 2:43,0 — 2025:25 4-1-5 — **1360 Sulky**

Victoria Eriksen	Od	260913-5	1120/2	8 2:50,4
Isabella Jensen	Ch	260830-1a	1050/2	4 2:45,5
Emilie Løbner Engberg	Od	260821-1	1240/5	3 2:46,5
Vincent Cristiano Skov	Ch	260808-14	1020/8	4 2:50,4
Luca Ramos Skov	Ch	260808-2a	1050/10	6 3:40,8
Emilie Løbner Engberg	Od	260802-5	1100/6	2 2:52,7

5 — Søren Riwal
Vallak Brun 2014 98,9-22
Ejer: Fyens Travskole
Rekord: 2:42,1
Handicap tid: 2:42,1
Sort
Od **Josefine Jessen**

2026:17 2-4-1 2:42,1 — 2025:23 4-2-4 — **1400 Sulky**

Agnes Bjørk May	Od	260913-8	1380/5	3 2:47,9
Agnes Bjørk May	Ch	260830-1a	1050/6	6 2:51,4
Agnes Bjørk May	Od	260821-1	1300/6	g 2:50,6
Isabella Jensen	Ch	260808-14	1040/9	2 2:42,1
Isabella Jensen	Ch	260808-1a	1050/10	2 2:46,7
Emma Pilegaard Kramer	Od	260802-2m	980/4	1 3:13,6

6 — Kamas Surprice FVB
Hoppe Brun 2019 122,0-26
Ejer: Laila Madsen & Nanni Køhler
Rekord: 2:39,1
Handicap tid: 2:40,4
Lys blå og guld
Od **Emilia Eline Nielsen**

2026:17 6-2-0 2:39,1 — 2025:9 1-2-1 — **1420 Sulky**

Emilia Eline Nielsen	Od	260913-5m	1240/6	4 2:30,8
Emilia Eline Nielsen	Od	260913-1m	1340/4	2 2:21,8
Emilia Eline Nielsen	Ch	260808-16m	1040/9	Udg
Emilia Eline Nielsen	Ch	260808-5a	1600/4	Udg
Emilia Eline Nielsen	Od	260802-7	1000/1	Udg
Emilia Eline Nielsen	Od	260802-4	900/1	2 2:40,4

7 — Funnyfarms Dario
Vallak Rød 2016 101,4-24
Ejer: Silje Schmidt Andersen
Rekord: 2:30,9
Handicap tid: 2:30,9
Gul
Od **Silje Schmidt Andersen**

2026:29 4-7-2 2:30,9 — 2025:32 4-6-5 — **1520 Sulky**

Silje Schmidt Andersen	Od	260913-7	1160/4	5 2:32,8
Silje Schmidt Andersen	Od	260913-5	1220/5	7 2:35,8
Silje Schmidt Andersen	Ch	260830-1a	1050/3	1 2:27,8
Silje Schmidt Andersen	Lf	260815-7	760/7	1 2:30,9
Silje Schmidt Andersen	Lf	260815-3a	1140/4	7 2:34,3
Silje Schmidt Andersen	Ch	260808-16	1000/5	6 2:41,2

8 — Elwis
Vallak Gulsort 2008 125,8-18
Ejer: Anna Lund
Rekord: 2:12,2
Handicap tid: 2:21,7
Blå/gul tern
Od **Anna Lund**

2026:32 3-7-4 2:12,2 — 2025:30 1-6-2 — **1600 Sulky**

Anna Lund	Od	260913-1m	1280/3	1 2:27,8
Kristine Sølund Olsen	År	260905-8	1240/7	3 2:23,5
Anna Lund	År	260905-5m	1180/3	2 2:41,2
Anna Lund	Ch	260808-12	940/1	7 2:30,1
Emilia Eline Nielsen	Ch	260808-6a	1600/1	2 2:19,8
Ida Faxøe Enghave Lauridsen	Od	260802-7	1160/6	4 2:21,7

9 — Viktory
Vallak Lysbrun 2015 125,0-23
Ejer: Ida Faxøe Enghave Lauridsen
Rekord: 2:11,4
Handicap tid: 2:11,4
Blå
Od **Mie Faxøe Enghave Lauridsen**

2026:26 3-5-4 2:11,4 — 2025:38 8-9-5 — **1740 Sulky**

Ida Faxøe Enghave Lauridsen	Od	260913-7	1340/9	4 2:11,4
Sarah Henriksen	Od	260913-1m	1380/5	6 2:31,3
Mie Faxøe Enghave Lauridsen	Od	260821-1	1560/9	2 2:11,9
Ida Faxøe Enghave Lauridsen	Ch	260808-9a	1050/4	6 2:10,4
Mie Faxøe Enghave Lauridsen	Ch	260808-5a	1600/4	2 2:31,3
Mie Faxøe Enghave Lauridsen	Od	260802-7m	1120/3	7 2:33,2

10 — Mormors P. Stjärna
Vallak Lysebrun 2013 124,9-21
Ejer: Ella Gommesen
Rekord: 2:04,1
Handicap tid: 2:05,9
Sølv/sort/pink
Od **Ella Gommesen**

2026:19 3-4-2 2:04,1 — 2025:30 4-2-1 — **1820 Sulky**

Ella Gommesen	Od	260913-7	1380/10	1 2:05,9
Ella Gommesen	Od	260913-5	1460/11	2 2:06,0
Ella Gommesen	Ch	260830-2a	1600/2	6 1:57,3
Ella Gommesen	Lf	260815-12	2100/9	2 2:06,4
Ella Gommesen	Ch	260808-9a	1050/8	3 2:03,1
Ella Gommesen	Od	260802-7	1240/8	2 2:08,3

STALDOPLEVELSE

- Entré samt løbsprogram med tips og relevant information.
- Staldrundvisning
- Introduktion til hestevæddeløbssporten
- Reserveret bord i underetagen eller udendørs, afhængig af vejret.

Kr. 150,- pr. person

FYENS VÆDDELØBSBANE

Vil du også have flere hestekræfter i virksomheden?

-BLIV EN DEL AF FVB SPONSORNETVÆRK

Se herunder hvem du kommer til at dele stald med...

FVB Sponsornetværk – Hvor forretning og fart går hånd i hånd!

Vil du give din virksomhed flere hestekræfter og blive en del af et stærkt, professionelt netværk? Fyens Væddeløbsbane tilbyder et af Fyns største erhvervsnetværk – med fokus på vækst, eksponering og stærke forbindelser!

Netværk med fokus på forretning
Du behøver ikke være væddeløbsentusiast – det vigtigste er din lyst til at netværke og styrke din virksomhed. Vores erfarne lederteam sikrer værdiskabende relationer, og netværket bygger på princippet "giv og få" – jo mere du engagerer dig, desto mere får du tilbage.

Vi mødes op til 20 gange om året og tilbyder unikke VIP-events, hvor du kan møde både erhvervsfolk og nogle gange kendiser.

Et af Fyns stærkeste netværk – med fokus på vækst
Vores sponsornetværk har base på Fyens Væddeløbsbane og er vokset til at blive et af de største og mest dynamiske erhvervsnetværk på Fyn. Her handler det ikke kun om heste – det handler om forretning, eksponering og stærke samarbejder!

Eksklusive arrangementer
Ud over netværksmøder og VIP arrangementer inviterer vi til:
🎶 Koncert i Den Fynske Landsby
🦁 Familiedag i Odense Zoo
🏛️ Netværksaften på Tøystrup Gods
🍻 Netværksture

Bliv en del af netværket!
Kontakt Jan Arentoft eller Jon Tølbøll, eller skriv til os på **info@fvbsponsor.dk**
Læs mere på **www.fvbsponsor.dk**.

🔹 Velkommen til et netværk, der sparker hårdt! 🚀

Samarbejdspartnere

KAFFELEVERANDØR
Kaffe Lars

VINLEVERANDØR
Skjold Burne - BjerreVin

IT-LEVERANDØR
KOAL

REKLAME-LEVERANDØR
Kaos Skilte

VAND OG ØL LEVERANDØR
Albani Bryggerierne

SPILPARTNER
Casino Odense

EVENTPARTNERE
Odense Zoo

MAD LEVERANDØR
Restaurant Equi

FORSIKRINGSPARTNER
V&R Gruppen

SPIRITUS LEVERANDØR
WHISKY.DK ApS

Albani

Casino Odense
Byens spændende spillested

jysk fynske medier

Sydbank

Andelskassen

CJ A·S

Facility People
Mere end rengøring

Claus Lillevang Fotograf

Middelfart Sparekasse

MKEL

Odense Kommune

Odense Sport & Event

Odense Zoo

Skjold Burne
Vinglæde siden 1928

Agenda Advokater

AV·Center

bakertilly

BDO

Bøg Madsen

Bunzl

Davidsen K

Debafisk

Deloitte.

Digital Group

DSV

EP Bolig Agedrup ApS

www.FlyttefirmaDanmark.dk
Tlf. 42 75 75 75

GF Forsikring

Heat Space

Invita

JohnnyWest Holding

Kielberg advokater

Kieler
- vi arbejder for et grønt miljø

Koal

MB Tømrer Snedker
Morten 27 28 42 72 · Bjarne 22 54 54 75 · CVR: 38597442

Malergruppen A/S
Boris Christensen

MMA Galla

Niro
Japansk sushi & wok

Nordfyns Finans

Nybolig

66 12 68 15
LAS.DK
SIDEN 1950

Odense Sommer Revy

OK Gulve
Gulve og Gardiner til erhverv og private

Grønne Transport Schou

Powered By

R. Hansen & Søn ApS
Aut. Kloakmestre · Entreprenører
Tlf. 66 114 114

Riwal

Søgaard tømrer-snedker aps

Søgaard Snedkeri

Stena Recycling
It starts here.

Summerbird
Organic

Tinderbox

TØMRER FIRMAET BH

track 1 one

V-R Gruppen Forsikringsmæglere

VEFLINGE BOLIGSELSKAB

WHISKY.DK Så behøver du ikke at lede længere

auto centrum

B COMPANY ALL YOU NEED

BRILLEBAREN

CHARITY FOR CANCER

CHILI SECURITY

COMBI Byg & Invest Bellinge ApS

DET RENE VANVID REN KVALITET

EL team fyn Aut. El-installatør

EnergiFyn INTELLIGENT ENERGI

ERHVERVS POLEREREN VINDUESPOLERING TIL ERHVERV

EWII

FLEXGARDIN GARDINER TIL ERHVERV

FLEXLEASE.NU EN DEL AF AUTOSOURCE GROUP

CORSTROM STRATEGIC THINKING CREATIVE SOLUTIONS ODENSE CPH

FRIIS EVENT & SIKKERHED

66 11 70 18 66 13 75 18 FYENS STILLADS CO A/S

FYENS VÆDDELØBSBANE

HOLM FACILITY SERVICE

KAFFE LARS HÅNDRISTET SIDEN 1912

KAOS Skilte

KAUFMANN

LokalBolig

MALERFIRMAET PER JACOBSEN

mate pr

Mertz Electric – din elektriker i Odense

nlproc EVENTS

Nomia

NORDICALS

Odense Aafart

OLE NIELSEN VVS V/ AUT. VVSINSTALLATØR & KLOAKMESTER JACOB NIELSEN THULEVEJ 4 - ODENSE NV - TLF. 6616 3660 www.olenielsenvvs.dk

PENSIONSSELSKABET PENSION & HEALTH CARE SERVICES

PHØNIX TAG Fyn A/S

RASK & RUM

REA ERHVERVSBILER

REMA 1000 Meget mere discount!

RENAS Bæredygtig rengøring

Restaurant Equi

SANDERUM VVS

SEF ENERGI

SIXTEN & PARTNERS ERHVERVSMÆGLERE

TIDENS KIROPRAKTOR

KIM POULSEN FOTOGRAF

TØYSTRUP GODS Kursus, Konference & Receptioner

OPLEVELSESPAKKE I CAFÉEN

- Entré samt løbsprogram med tips og relevant information.
- Sandwich*
- Kage
- Reserveret bord i underetagen, eller udendørs afhængigt af vejret
- Introduktion til hestevæddeløbssporten

*Vælg mellem Falafel, Kylling og Bacon, Skinke og Ost eller Spicy Tuna.

Kr. 225,- pr. person

Tilføj staldrundvisning for 50 kr. pr. person.

FYENS VÆDDELØBSBANE

SÅDAN LÆSER DU STARTLISTEN

HENDRIX					**2000:1**	13,3^{AK}	17,5^{M}	*15,8^{AM}						71.350	
	4,brun. v. v S J's Photo -		23: 13 4-1-1 13,3a 46.950				22: 9 1-0-3 16,9a 24.400						Tot: 22 5-1-4		
	Noomi v Chipmate				Friis M	Sk	24/7-7	7/2000	4	17,5		c c s	145		8'
1	Opdr: Niels Peder Toft				Korfitsen N	Sk	1/8-3	11/2060	0	16,2 a		c c A	65		13'
	Ejer: Niels Peder Toft				Andersen P Ø	Sk	11/9-4	5/2000	1	18,4		c c A	49		5'
cc	**Sort/grå/grøn,**				Andersen P Ø	Sk	19/9-5	3/2060	1	15,8 a		¢ ¢ s	89		13'
	Foget Kasper (Toft N P)a				Mønster K	Od	25/9-4	6/1640	4	13,3 a		¢ c s	186		15'

Hestens navn

Ved udenlandske heste angives landet i parantes efter hestens navn: (S) = Sverige, (N) = Norge, (US) = USA, (F) = Frankrig, (SF) = Finland, (DE) = Tyskland, (NL) = Holland.

Første linie

Hestens samlede resultat i indeværende og forudgående år (i dette tilfælde 2023 og 2022). Antal starter, første-, anden-, tredjepladser, bedste km-tid og indkørt præmiesum i den pågældende sæson. Tallene yderst til højre markerer hestens totale karriereresultat.

Distanceangivelse

Første hest, der starter fra en bestemt distance (i dette tilfælde 2000 m) indeholder denne oplysning. Løbets grunddistance er derfor altid anført ved hesten med startnummer 1, mens evt. tillæg ved snorestart er anført ved den første hest med et bestemt tillæg. Tillæg er desuden i programmet fremhævet ved hjælp af en tykkere streg over den første tillægshest: Er distanceforskellen mellem hestene mere end 20 m, benyttes en ekstra tyk streg. Hestenes distancer er beregnet efter grundpræmiesummen på anmeldelsesdagen (Hestens samlede karriereindtjening). Grundpræmiesummen står yderst til højre i samme linie som hestens navn. Ved autostart starter alle heste fra samme distance. At et løb afvikles med autostart, vises ved hjælp af

Hestens rekord

Hestens rekord i snorestart, rekord i autostart og grundpræmiesum (= indtjente kr. i alt). Bogstaver ved rekorden angiver:

k = rekord sat over kort distance (1600-1999 m)
m = rekord sat over mellemdistance (2000-2499 m)
l = rekord sat over lang distance (2500 m eller mere)
* = rekord sat som vinder

Totalisatornr.

Det store 1-tal yderst til venstre markerer hestens totalisator-nummer. Hesteskoene under 1-tallet er til personlig påføring af skoinfo ved den pågældende hest.
Under hestens navn markerer:
1. linie: hestens alder, farve, køn
(h = hingst, v = vallak, hp = hoppe) og faderens navn.
2. linie: markerer hestens mor/morfader).
3. linie: Hestens opdrætter
4. linie: markerer hestens ejer.
5. linie: markerer farven på kuskens køredragt.

Hestens fem seneste starter

Fra venstre: Kusk, Bane, Dato, Løb, Startplads, Distance, Placering, Km-tid (a = autostart, d = diskvalificeret, g = galop undervejs, gk = godkendt i prøveløb, k = prøveløb, km = montéprøveløb, m = montéløb), Sko-info (c = med sko, ¢ = uden sko), Sulky-info (S = alm. sulky, A = amerikaner sulky), Odds, Løbets førstepræmie.

Kusk og træner

Navnet angivet med fed skrift er kusken i løbet. Er der angivet yderligere et navn, er dette hestens træner. I forbindelse med træners navn betyder (a) Amatør.

Hestens karriereindtjening

Chancevurdering

Eksperttipperens subjektive vurdering af den enkelte hests chance. Pilene er inddelt efter tre niveauer og afspejler henholdsvis en stor (↑), middel (|) og lille (↓) chance. Vær opmærksom på, at pilene er vejledende og at alle heste reelt har chance i væddeløb.

SPILFORMER

VINDER

Vinder er det enkleste spil, du kan spille. Her skal du bare regne ud, hvilken hest der kommer først over stregen, og gør den det, så har du vundet. Mindste indskud: 10 kr.

PLADS

I løb med syv eller flere deltagere skal din hest komme ind mellem de tre første heste over målstregen for at give gevinst. Er der seks eller færre deltagere, skal din heste være blandt de to første i mål. Mindste indskud: 10 kr.

TVILLING

I *Tvilling* gælder det om at finde de to heste, der kommer først i mål uanset rækkefølge. Mindste indskud: 5 kr. pr. kombination.

KOMB

Komb ligner Tvilling til forveksling. Eneste undtagelse er, at man her skal finde de to første heste i mål i korrekt rækkefølge. Mindste indskud: 5 kr. pr. kombination.

TRIO

I *Triospil* skal man finde frem til de tre heste, der kommer først over målstregen i ét løb, i rigtig rækkefølge. Mindste indskud: 2 kr. pr. kombination.

V5

I *V5* gælder det om at finde vinderne af fem på forhånd udvalgte løb. Du får gevinst, hvis du har 5 rigtige (eller 4 rigtige, hvis ingen har 5 rigtige). Rækkeprisen er 1 kr. Kan spilles via kupon og som Lynspil. Mindsteindskud for Lynspil: 50 kr.

V4

I *V4* gælder det om at finde vinderne af fire på forhånd udvalgte løb. Du får gevinst, hvis du har 4 rigtige (eller 3 rigtige, hvis ingen har 4 rigtige). Rækkeprisen er 2 kr. Kan spilles via kupon og som Lynspil. Mindsteindskud for Lynspil: 50 kr.

SPILTIPS PRÆSENTERES AF BET25 – vi støtter væddeløbssporten i Danmark

DAGENS EKSPERTTIPPER:

Dagens eksperttipper er Jesper Elbæk, som har gået til trav siden midten af 1980'erne. Elbæk har været eksperttipper i en lang række medier som f.eks. Tipsbladet, Ekstra Bladet, Løbsguiden, Trav & Galop, baneprogrammer og ikke mindst Bet25-programmet fra 2021-24. Elbæk driver nu det private travmedie Trav24.dk, og er fast leverandør af tipsanalyser til Bet25. Dansk Hestevæddeløb og Bet25 har pr. 1/4-2025 indgået en samarbejdsaftale vedr. tips i baneprogrammerne, så der opnås en stor besparelse samt et tættere samarbejde.

DAGENS SPILFORSLAG

V5 FORSLAG

1. afd:	8-7-4
2. afd:	2-8-5
3. afd:	3 Charlie Munger
4. afd:	4 Bordeaux Face
5. afd:	7-4-2-3-1-5-10-8-9-6
Pris:	90 kr.

V4 FORSLAG

1. afd:	3 Charlie Munger
2. afd:	4 Bordeaux Face
3. afd:	7-4-2-3-1-5-10-8-9-6
4. afd:	6-9-2-4-7-1-8
Pris:	140 kr. (70 rækker)

MINIMUMSALDER FOR SPIL

Opmærksomheden henledes på, at minimumsalderen for spil i henhold til lovgivningen er 18 år.

LYSBLÅ

F1 Kl. 14.55

Fremvisningsløb 1.30
2-14-årige.
1640 m. Voltestart.
Se reglerne.

QUICKSTEP RIVER (SE) — 2140:1

2,brun. h. v Campo Bahia - Hashtag River v Going Kronos — 26: 0 0-0-0 — 25: 0 0-0-0 — Tot: 0 0-0-0
1 CC — Opdr: Peter Carlsson & Anette Berggren
Ejer: PT Handel & Konsulent v/P.Tindbæk
***Mørkeblå/grå/logo,**
Laursen Bøje (Sejer C)

NOBEL LUND — 2

2,sort. hp. v Googoo Gaagaa - Athena Lund v Ens Snapshot — 26: 0 0-0-0 — 25: 0 0-0-0 — Tot: 0 0-0-0
2 CC — Opdr: Arne S. Sørensen
Ejer: Ole & Christian Sejer
Grøn/hvid/logo,
Kjær Rene (Sejer C)

NARRABASS L B — 3

2,mkbr. h. v Don Fanucci Zet - Thai Tribeca v Broadway Hall — 26: 0 0-0-0 — 25: 0 0-0-0 — Tot: 0 0-0-0
3 CC — Opdr: Lars Iversen & Bjørn Dammand
Ejer: Lars Iversen & Bjørn Dammand
Sort/gul,
Willumsen Paw

Tjek vores nye
SODAVANDS-, SANDWICH- OG SNACKAUTOMAT

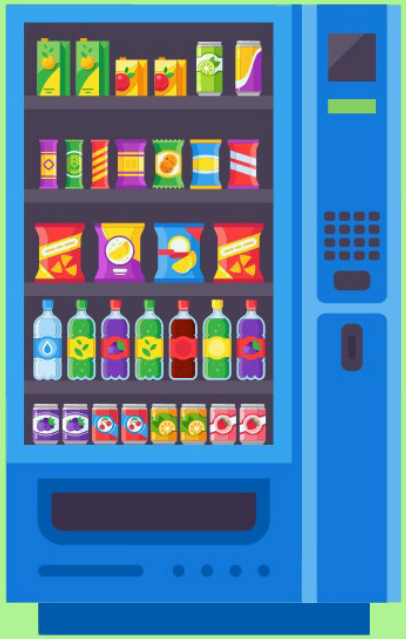

I finder den i vores underetage i hovedbygningen

BRUN

P1 Kl. 15.10

Prøveløb
2-årige: 1.25,0
3-årige: 1.23,0
4-årige og ældre: 1.22,0

DJANGO CÆSAR — 2140:1 — 16,0L — 13,8AK — 13,9AM — 227.150

11,brun. v. v Great Challenger - Echuca Cæsar v Dungeness — 26: 0 0-0-0 — 25: 1 0-0-0 16,3 500 — Tot: 56 6-9-8
1 CC — Opdr: Erik Bisgaard
Ejer: Christiansen, Halldorsson & Olesen
Sort/rød/hvid/logo,
Hansen Martin (Bisgaard E)a

Andersen KK	År	6/23 -3	5/ 2900	6	17,8	- -	217	50'
Lønborg M	Od	8/23 -3	9/ 2140	1	15,0 a	¢ c A	33	6'
Køhler J	Od	9/23 -6	3/ 2140	6	13,9 a	¢ c A	163	10'
Andersen KK	Ch	12/24 -k	1/ 2000	k	18,8	- -	gk	-
Andersen KK	Ål	3/25 -3	2/ 2160	8	16,3	¢ c S	45	6'

ACHY BREAKY HEART (DE) — 2 — 16,3M — *16,6AM — 19.130

6,mkbr. hp. v Orlando Vici - Daydream D v Gigant Neo — 26: 5 0-0-0 — 25: 3 0-0-0 1.156 — Tot: 18 2-0-1
2 CC — Opdr: RG-pferdesport & Emma Stolle
Ejer: Christian Sejer
Grøn/hvid/logo,
Kjær Rene (Sejer C)

Kjær R	Sk	4/4 -8	5/ 2060n	d	g4 a	c ¢ A	70	10'
Larsen P	Ny	16/5 -2	8/ 2140	d	g8 a	c ¢ S	64	7'
Laursen B	År	29/5 -2	11/ 1800	0	20,2ag	¢ ¢ S	216	10'
Kjær R	Od	19/6 -2	5/ 1640	d	g a	¢ ¢ S	152	10'
Sejer C	Sk	1/7 -4	4/ 2060	d	g a	¢ ¢ A	144	10'

NEVER GIVE UP SKOV — 3

RUT 2,lbr. h. v Dominion Beach - Aura Skov v Hr Siem — 26: 0 0-0-0 — 25: 0 0-0-0 — Tot: 0 0-0-0
3 CC — Opdr: Susanne V. Skov
Ejer: Susanne V. Skov
Gul/blå,
Køhler John

MCCLOUD SKOV — 4

RUT 3,mkbr. h. v Michael's Turn - Harmony Va Bene v Standpoint — 26: 0 0-0-0 — 25: 0 0-0-0 — Tot: 0 0-0-0
4 CC — Opdr: Hardy Skov
Ejer: Hardy & Susanne V. Skov
Sort/blå/grøn/logo,
Skov Hardya

DER KØRES DIREKTE TIL PRØVESTARTEN I FORLÆNGELSE AF PRÆSENTATIONEN. EKSTRA PRØVESTART I AUTOSTARTSLØB OP TIL 20.000 KR. FRA DEN OPRINDELIGE PROPOSITION OG I ALLE AUTOSTARTSLØB FOR DE 2-ÅRIGE HESTE.

I løb med autostartsløb op til 20.000 kr. og i alle autostartsløb for de 2-årige heste. arrangeres der en ekstra prøvestart i forlængelse af præsentationen (med cirka 4 minutter til start).
Startbilen står placeret ved opsamlingsstedet for normaldistancen på alle baner (uanset distancen i de pågældende løb) – og slipper ved startstedet for normaldistancen.
Ekvipager som ikke ønsker at være med i prøvestarten skal afcantre på sædvanligvis og opholde sig på modsatte langside af, hvor prøvestarten afvikles.
Efter afslutningen af prøvestarten, kaldes der til start om ca. 3 minutter. Kuske som ikke ønsker at deltage i prøvestarten, skal være ekstra opmærksomme på startbilens kørsel på banen.

OBS! OBS! OBS

GUL **1** Kl. 15.45

VINDER PLADS TVILLING KOMB TRIO

Bet 25 Løb
3-14-årige højst **8.000 kr**.
2140 m. Autostart.
Præmier: 10.000-5.000-3.500-2.500-2.000 (5 præmier) Intet indskud.

Bet 25

1 MIAMI T T — 2140:1

3,brun. hp. v Forever Peace - 26: 0 0-0-0 25: 0 0-0-0 Tot: 0 0-0-0
Chicago T T v Cantab Hall — Friis M — Sk 4/9 -k 2/2020 k 19,6 - - gk -
Opdr: Helle Tholstrup
Ejer: Stald Suset
CC **Sort/blå/grøn/logo,**
Sk **Friis Morten**

2 LA FRANCE KYVSGÅRD — 2 — 17,1AM 19,4M — 7.100

4,brun. hp. v From Above U S - 26: 3 0-0-0 17,1a 25: 5 0-0-0 17,8a 7.100 Tot: 8 0-0-0
Vive la France v Great Challenger — Jensen M — Ål 12/11 -8 3/2160 5 20,6 g c c s 188 10'
Opdr: Peter & Inge Sudergaard — Jensen K — År 25/11 -1 2/1800 6 25,6 g ¢ ¢ s 51 10'
Ejer: Jeanette H. Jensen — Jensen K — Od 17/4 -1 12/2140 0 17,1 a c c s 785 10'
CC **Sort/reklame,** — Jensen M — Sk 10/7 -9 5/2060 0 18,1 a ¢ c s 399 10'
År **Jensen Kaj** — Jensen M — Ål 18/9 -8 3/2160 0 19,4 ¢ ¢ s 811 10'

3 MCMANAMAN — 3

3,brun. v. v Hillustrious - 26: 0 0-0-0 25: 0 0-0-0 Tot: 0 0-0-0
O'ligne v Armbro Kaiser — Christensen B — Od 14/8 -k 1/2140 k 21,6 - - gk -
Opdr: Martin Hansen
Ejer: Morten Kramer & Stinne S. Svanhede
CC **Rød/hvid,**
Kramer Mortena

4 MADISON TÅRS — 4 — *18,2M — 6.000

3,brun. v. v Calgary Games - 26: 1 1-0-0 6.000 25: 0 0-0-0 Tot: 1 1-0-0
Confusion Tårs v Trophy Catch — Jørgensen B — Ål 14/12 -k 3/2140 k dg - - ejg -
Opdr: Bjarne Sørensen — Sørensen B — Ål 24/12 -k 2/2140 k 34,5 g - - ejg -
Ejer: Christel Jørgensen — Sørensen B — Ål 21/3 -k 2/2160 k 23,0 g - - gk -
CC **Blå/grå/logo,** — Larsen P — Ch 23/8 -1 3/2000n 1 18,2 c c s 23 6'
Ch **Larsen Patrick** (Juul S)

5 LEMON DROP KID — 5 — 18,5AM 18,4M — 5.500

4,mkbr. v. v From Above U S - 26: 6 0-0-1 18,5a 5.500 25: 0 0-0-0 Tot: 6 0-0-1
Charisma v Prodigious — Kjær R — Ch 3/5 -1 2/2000 0 18,5 a c c s 228 10'
Opdr: Christopher Wessing — Wessing C — Ch 26/6 -1 5/2000 d g a c c s 656 10'
Ejer: M. Fentz & A.B. Madsen — Wessing C — Ch 15/7 -4 6/2000 5 18,4 c c s 898 10'
CC **Rød/lyseblå/reklame,** — Wessing C — Ch 22/7 -7 1/2000 3 18,9 c c s 350 10'
Sk **Fentz Monica** (Nielsen M M) — Nielsen M M — Sk 13/9 -1 10/2060 0 20,0 a c c s 103 10'

6 MIKANNIKA — 6 — 21,9AK 23,4M — 3.000

3,brun. hp. v Gentle Tilly - 26: 3 0-0-0 21,9a 25: 2 0-0-0 23,5a 3.000 Tot: 5 0-0-0
No No Esterel v Earthquake — Nielsen K — Ål 24/11 -1 11/2140 0 23,5ag c c s 1776 8'
Opdr: Annika M. Hansen & Michael Hamer — Friborg K — Ål 7/12 -1 6/2140 7 23,4 g c c s 1294 15'
Ejer: Annika Maria Hansen — Jørgensen B — Ål 3/1 -1 4/2140v d g c c s 55 8'
CC **Blå/grå/hvid/logo,** — Larsen J L — Ål 21/2 -1 8/2140n 0 28,0 g c c s 1277 10'
Ål **Nielsen Magnus M.** (Hansen A M)a — Nielsen M M — År 2/9 -1 8/1800 0 21,9ag c c s 413 10'

7 LIGA — 7 — 17,8AK 18,7M 18,6AM — 6.750

4,mkbr. hp. v Great Challenger - 26: 2 0-0-1 17,8a 6.000 25: 1 0-0-0 18,6a 750 Tot: 3 0-0-1
Honda Gilbak v Victor Victor — Jensen K — Ål 20/10 -k 3/2140 k 22,4 g - - gk -
Opdr: Hovhedegård Hestecenter — Jensen K — Ål 1/11 -1 3/2140 5 18,6 a c c s 387 8'
Ejer: Hovhedegård Hestecenter — Jensen M — År 2/9 -1 1/1800 4 17,8 a c c s 201 10'
CC **Grøn/sort,** — Jensen M — Ål 11/9 -2 3/2140 3 18,7 c c s 47 10'
År **Jensen Mathias** (Jensen K)

8 MEDINA TÅRS — 8 — 18,6AM 18,2M — 5.700

3,mkbr. hp. v Classichap - 26: 6 0-1-0 18,6a 5.700 25: 0 0-0-0 Tot: 6 0-1-0
Tinita Tårs v Trophy Catch — Sørensen B — Ål 9/3 -5 2/2160 0 20,3 c c s 187 10'
Opdr: Bjarne Sørensen — Sørensen B — Ål 6/4 -1 1/2160n 0 21,5 c c s 357 10'
Ejer: Stald Tårs — Sørensen B — Ål 12/6 -1 11/2140 0 18,6 a c c s 695 10'
CC **Sort/guld/logo,** — Larsen P — Od 7/8 -1 5/2160 0 18,2 c c s 114 10'
Ch **Jørgensen Birger** (Juul S) — Larsen P — Ny 20/8 -5 2/2160 5 21,2 g c c s 50 7'

9 LASER BARBIE GIRL* (NO) — 9 — 17,3AM 19,3M — 7.500

3,brun. hp. v Forever Peace - 26: 2 0-1-0 17,3a 7.500 25: 0 0-0-0 Tot: 2 0-1-0
Christina Rose v Chocolatier — Hansen M — Od 6/6 -k 4/2140 k 21,7 - - gk -
Opdr: Ingvild Seljord & Nora U. Hanssen — Hansen M — Od 21/8 -1 7/2140 4 17,3ag c c s 79 10'
Ejer: Asbjørn Lauritsen Holding ApS — Hansen M — Od 6/9 -1 1/2140 2 19,3 c c s 15 10'
CC **Sort/rød/hvid/logo,**
Hansen Martin

10 MOULIN ROUGE CASH — 10 — 20,4K — 1.000

3,brun. v. v Italiano Vero - 26: 2 0-0-0 1.000 25: 0 0-0-0 Tot: 2 0-0-0
Tiramisu v The Liquidator — Jørgensen B — År 29/5 -k 1/1820 k 20,2 - - gk -
Opdr: Flemming Reinholdt — Jørgensen B — År 18/7 -2 3/1800 6 20,4 c c s 26 6'
Ejer: Stald Aarhus — Mønster K — År 31/7 -8 4/1800 d g c ¢ s 54 10'
CC **Hvid/reklame,**
Sk **Mønster Knud**

11 KAZOO CASH — 11 — 19,0AM 20,4M — 5.250

5,rød. v. v Cash and Go - 26: 6 0-0-0 19,0a 4.500 25: 2 0-0-0 19,0a 750 Tot: 8 0-0-0
Endora Face v So Lovely Girl — Mønster K — Sk 20/2 -2 2/2060 0 opgag c c s 46 10'
Opdr: Flemming Reinholdt — Mønster K — Sk 4/4 -1 1/2000n 0 opg g ¢ ¢ s 106 10'
Ejer: H. Munk Boeck & M. L. Jørgensen — Mønster K — Ål 13/5 -8 1/2140 4 19,0 a c ¢ s 284 10'
CC **Grøn/hvid/logo,** — Mønster K — År 29/5 -9 8/1800 0 opgag c ¢ s 437 10'
Kjær Rene (Sejer C) — Andersen KK — Ål 11/9 -2 3/2160 0 20,4 ¢ ¢ s 323 10'

12 MEEKITA L B — 12 — 17,0AM — 5.500

3,mkbr. hp. v Who's Who - 26: 7 0-0-1 17,0a 5.500 25: 0 0-0-0 Tot: 7 0-0-1
Thai Tribeca v Broadway Hall — Friborg K — Od 17/4 -1 3/2140 5 17,0 a c c s 309 10'
Opdr: Lars Iversen & Bjørn Dammand — Willumsen P — Sk 26/4 -2 1/2060 0 opgag c c s 619 60'
Ejer: Lars Iversen & Bjørn Dammand — Friborg K — Sk 18/5 -1 11/2060 0 19,3 a c c s 300 6'
CC **Sort/gul,** — Nielsen C M — Sk 24/6 -6 8/2060 0 18,5 a c c s 1014 18'
Willumsen Paw — Willumsen P — År 11/7 -1 5/1800 0 22,4ag c c s 320 10'

SPILTIPS PRÆSENTERES AF BET25 - vi støtter væddeløbssporten i Danmark

VINDEREN

Løbsdagen "Fynsk Fredag" indledes med et begynderløb, hvor Steen Juul-trænede **4 Madison Tårs** kunne ligne en god vinderchance. Calgary Games-sønnen skulle bruge tre forsøg på at blive prøveløbsgodkendt, men der var ingen slinger i valsen i debuten, hvor det blev til sikker sejr på Lunden foran Maestro Lund og Fearless. Vinderchance igen.

MODBUDDET

1 Miami T T kommer i debut her for Skive-træner Morten Friis, som har godt gang i hestematerialet for tiden. Ganske som vindertippede Madison Tårs og flere af konkurrenterne, så har Miami T T ikke prøvet autostart tidligere, så det er en god idé at holde øje med deltagerne i prøvestarterne bag startbilen tre minutter før den rigtige start går.

OUTSIDEREN

9 Laser Barbie Girl kan være den sjove i dette løb. Gik rigtig godt i debuten efter galop, og senest sad Forever Peace-hoppen bomfast ind over mål bag Much More med John Køhler, som udmærket vidste, at han havde en god hest siddende i ryggen. Udvendigt dækkede Spring Classic dog af, så Laser Barbie Girl gik over mål med mange kræfter sparet.

CHANCEVURDERING: A: 4-1-9 B: 7-3-8-10-11-2-6-5-12 C: -

BLÅ **2** Kl. 16.07

V5-1

VINDER PLADS TVILLING KOMB TRIO

Amerikanerløb
3-14-årige højst **550.000 kr.**
1640 m. Autostart.
Præmier: 10.000-5.000-3.500-2.500-2.000 (5 præmier) Intet indskud.

HER STARTER V5

1 LAMY GEJS — 1640:1 — 16,8AM 21,0K 17,6AK — 11.100

4,lbr. hp. v Broad Bahn - 26: 5 0-0-1 16,8a 5.500 — 25: 5 0-0-0 17,1a 5.600 — Tot: 10 0-0-1
Tucana v Beaumont Hanover
Opdr: Gunnar Eriksen
Ejer: Stald H.G.
CC **Orange/sort,**
Sk **Eriksen Gunnar**a

Eriksen G	Sk	24/6-7	3/2020	0	opg g	c ¢ s	453	10'
Eriksen G	Od	17/7-1	1/2140	3	16,8 a	c c s	363	10'
Eriksen G	Sk	3/8-8	1/2060	5	18,7 a	c c s	178	10'
Eriksen G	Sk	19/8-6	3/1600	0	17,6 a	c c s	346	10'
Eriksen G	Sk	13/9-5	6/2060	0	17,7 a	c ¢ s	724	10'

2 NIIKO LANE (SE) — 2 — 16,4AM 19,0M 17,1AK — 12.000

3,brun. v. v International Moni - 26: 6 1-1-0 16,4a 12.000 — 25: 0 0-0-0 — Tot: 6 1-1-0
Tango Brodda v Muscle Hill
Opdr: Prestera International AB
Ejer: Stald Mingus I/S
CC **Sort/blå/grøn/logo,**
Sk **Friis Morten**

Friis M	Ål	2/7-8	3/2140	0	19,5ag	c c s	74	10'
Foget K	År	18/7-2	1/1800	2	19,4	c c s	39	6'
Foget K	Sk	10/8-7	4/2000	1	19,1	c c s	46	6'
Friis M	Od	21/8-5	5/2140	5	16,4 a	c c s	44	10'
Friis M	Sk	4/9-1	3/2020	0	19,0	c c s	62	10'

3 SPRING CLASSIC (SE) — 3 — 19,1AM 18,8M *21,1K — 14.900

4,brun. v. v Classic Photo - 26: 3 0-0-1 19,1a 5.500 — 25: 2 1-0-1 9.400 — Tot: 5 1-0-2
Spring Moon v Gentle Star
Opdr: Nils-Göran Nilsson & Göran Olsson
Ejer: Tina Eskesen
CC **Grøn/hvid/logo,**
Kjær Rene (Poulsen M)a

Kjær R	År	8/25-1	4/1800	1	21,1	c c s	35	8'
Kjær R	Sk	9/25-8	1/2020	3	19,4 g	c c s	55	8'
Andersen N	Ch	22/7-7	2/2020	0	22,4 g	c c s	149	10'
Kjær R	Ch	23/8-2	1/2000n	4	19,1ag	c c s	34	6'
Kjær R	Od	6/9-1	2/2160	3	18,8	¢ c s	87	10'

4 LUCKY TORP — 4 — 19,4AK 17,3M — 17.000

4,mkbr. v. v Ens Snapshot - 26: 5 1-1-0 19,4a 17.000 — 25: 0 0-0-0 — Tot: 5 1-1-0
Starlet Beat v Timberland
Opdr: Lars Ørgaard
Ejer: Stall Capri
CC **Sort/guld/logo,**
Sk **Jørgensen Birger** (Lindhardt Chr)

Jørgensen B	Sk	6/5-8	6/2000	1	18,4	c c s	27	10'
Jørgensen B	Ål	3/6-1	2/2140	d	g a	c c s	15	10'
Jørgensen B	Od	19/6-2	1/1640	0	19,4ag	c c s	60	10'
Jørgensen B	Sk	10/8-7	5/2020	4	19,3 g	c c s	31	6'
Jørgensen B	Sk	4/9-1	5/2020	2	17,3	c c s	89	10'

5 KERSTI LASER (SE) — 5 — 16,8AM 18,1M 17,8AK — 21.500

5,rød. hp. v Maharajah - 26: 7 1-1-1 16,8a 21.500 — 25: 0 0-0-0 — Tot: 7 1-1-1
Brandy Laser v Andover Hall
Opdr: Stutteri Laser
Ejer: Morten & Emma P. Kramer
CC **Rød/hvid,**
Kramer Mortena

Christensen B	Od	19/6-1	2/2140	2	16,8 a	c c s	81	10'
Kramer M	Od	3/7-1	2/2160	d	g	c c s	91	10'
Kramer M	Od	7/8-1	1/2160	5	18,1	c c s	174	10'
Kramer M	Ch	23/8-2	5/2000n	1	17,8 a	c c s	50	6'
Kramer M	Od	6/9-4	3/2140	3	17,2 a	c c s	90	10'

6 MALIBU BAY — 6 — 15,8AM 20,4M 16,6AK — 23.500

3,lbr. hp. v Hayden Hanover - 26: 6 0-1-0 15,8a 8.500 — 25: 6 0-2-0 16,6a 15.000 — Tot: 12 0-3-0
Olympia Bay v Coktail Jet
Opdr: Lindy Holm
Ejer: Peter, Lene, Emil & Ella Gommesen
CC **Sort/rød/hvid/logo,**
Hansen Martin

Hansen M	Od	6/6-1	4/2180	0	20,4	c c s	844	10'
Kjær R	År	18/7-5	10/1800	4	17,7 a	c c s	85	6'
Kjær R	År	24/7-7	1/1800	d	g a	c c s	144	10'
Jørgensen B	Od	14/8-1	2/2140	2	15,8 a	c c s	334	10'
Kjær R	Od	21/8-4	5/2140	0	opgag	c c s	61	10'

7 MADEBYDIAMOND — 7 — 16,1AM *17,7M — 25.000

3,lbr. v. v Dominion Beach - 26: 7 1-2-0 16,1a 25.000 — 25: 0 0-0-0 — Tot: 7 1-2-0
DoYouWishDiamond v Wishing Stone
Opdr: Bettina Hansen
Ejer: Familien Juncker
CC **Sort,**
Laursen Bøje (Juncker C)a

Hansen M	Od	19/6-1	10/2140	0	18,0ag	c c s	485	10'
Hansen M	Od	3/7-1	2/2140	4	18,0	c c s	174	10'
Hansen M	Od	17/7-1	6/2140	2	16,1 a	¢ ¢ s	71	10'
Hansen M	Od	7/8-1	4/2160	1	17,7	¢ ¢ s	31	10'
Hansen M	Od	6/9-4	4/2140	2	16,5 a	¢ ¢ A	28	10'

8 MAKE ME GIGGLE — 8 — *16,4AM 21,8M *16,9AK — 25.000

3,brun. v. v Googoo Gaagaa - 26: 4 2-1-0 16,4a 25.000 — 25: 0 0-0-0 — Tot: 4 2-1-0
Haha Ha v Adrian Chip
Opdr: Signe Holst Petersen
Ejer: Signe Holst Petersen & Mads Petersen
CC **Gul/grøn,**
År **Lønborg Henrik**

Petersen M	Od	22/5-k	1/2140	k	18,6	- -	gk	-
Lønborg H	Od	6/6-1	2/2140	0	21,8	c c s	17	10'
Lønborg H	Od	21/8-1	5/2140	2	16,6 a	c c s	32	10'
Lønborg H	År	2/9-1	9/1800	1	16,9 a	c c s	15	10'
Lønborg H	Sk	13/9-5	5/2060	1	16,4 a	c c s	17	10'

SPILTIPS PRÆSENTERES AF BET25 - vi støtter væddeløbssporten i Danmark

VINDEREN

Her starter v5-spillet! Og det sker med et fint amerikanerløb udskrevet over sprinterdistancen. **8 Make Me Giggle** har været flyvende de tre seneste starter, og trods det iskolde startspor her, så er den Henrik Lønborg-trænede Googoo Gaagaa-søn en stor vinderchance igen, og Lønborg kører sikkert tidligt fremad.

MODBUDDET

7 MadeByDiamond trænes af Odense-amatøren Claus Juncker, og har gjort det virkelig godt i starten af sin karriere. Vandt en flot speedsejr 7. august med Odense-træner Martin Hansen i sulkyen. Og senest var Ideal Du Game ganske enkelt for god. Men den er også i kanonform for tiden, så det er ikke nogen skam at tabe til dén.

OUTSIDEREN

4 Lucky Torp kom senest tilbage på rette spor efter tre galopper i træk, og var kun kort slået af M G, som er ganske skrap, når den er fejlfri. Skive-træner Christian Lindhardt har gang i en flot sæson, og her står Ens Snapshot-sønnen med gode muligheder for en ny topplacering. Skal der garderes mere på V5-kuponen, så er det **3 Spring Classic**.

CHANCEVURDERING: A: 8-7-4 B: 3-2-5-6 C: 1

RØD **3** Kl. 16.27

V5-2

VINDER PLADS TVILLING KOMB TRIO

Amerikanerløb m. justering af startspor

3-14-årige højst **550.000 kr**.
1640 m. Autostart.
Præmier: 10.000-5.000-3.500-2.500-2.000 (5 præmier) Intet indskud.
Startspor efter præmiesum i rækkefølgen: 1-2-3-4-5-9-6-7-8.

KINGSTON LASER — **1640:1** — 14,0AK — *15,8M — 85.795

5,lbr. v. v Maharajah - — 26: 10 1-0-2 14,0a 21.900 — 25: 11 3-3-0 14,5a 51.145 — Tot: 27 4-3-4

1	Snowbird E P v Orlando Vici	Jørgensen B	Od	19/6 -4	8/ 1640	0	14,0 a	¢ c	s	209	10'
	Opdr: Stutteri Laser	Nielsen C M	Ål	20/7 -6	6/ 2140	4	15,7 a	¢ c	s	62	6'
	Ejer: Hovhedegård Hestecenter	Jensen M	Ål	13/8 -2	8/ 2140	5	16,4 a	¢ c	s	332	10'
CC	**Grøn/sort,**	Jeppesen B	Sk	24/8 -3	6/ 2060	1	16,3 a	¢ c	s	69	7'
År	**Jensen Mathias** (Jensen K)	Rask J	Ål	5/9 -4	7/ 2140	8	15,8 a	¢ c	s	103	20'

LUNA LOVEGOOD — **2** — 13,7AM — *15,6M — *15,6AK — 91.150

4,brun. hp. v Ens Snapshot - — 26: 12 4-0-0 14,3a 39.400 — 25: 12 1-4-1 13,7a 51.750 — Tot: 24 5-4-1

2	O'ligne v Armbro Kaiser	Fisker V	Od	19/6 -7	2/ 2140	1	15,7 a	¢ ¢	s	62	7'
	Opdr: Martin Hansen	Fisker V	Od	17/7 -5	1/ 2140	4	14,3 a	¢ c	s	47	10'
	Ejer: Victoria Fisker	Fisker V	År	31/7 -7	3/ 1800	4	17,8 a	¢ c	s	19	7'
CC	**Lyserød/sort/sølv,**	Fisker V	Od	14/8 -3	4/ 2160	4	17,1	¢ ¢	s	45	7'
	Fisker Victoriaa	Friis M	Od	6/9 -5	4/ 2140	1	16,4 a	¢ ¢	s	48	10'

HAPPY L — **3** — 13,9AK — 16,5M — 94.750

7,sbr. hp. v Ogham - — 26: 7 0-0-1 15,0a 4.700 — 25: 15 1-2-3 13,9a 29.250 — Tot: 48 5-4-8

3	Pure Gold L v Climbing Bud	Christiansen N-E	Od	8/5 -3	8/ 2140	0	17,7	¢ ¢	s	383	10'
	Opdr: Andreas Larsen	Christiansen N-E	Od	6/6 -7	2/ 2140	0	19,0 g	¢ ¢	s	67	10'
	Ejer: Niels-Erik Christiansen	Christiansen N-E	Od	21/6 -2	4/ 2140	3	17,0	¢ c	s	177	7'
CC	**Blå/hvid/rød,**	Christiansen N-E	Od	3/7 -4	1/ 1640	0	15,0 a	¢ ¢	s	449	10'
	Christiansen Niels-Erika	Christiansen N-E	Od	25/7 -2	5/ 2140	0	18,8	¢ c	s	51	7'

CRUZADO OSCURO (SE) — **4** — 15,0AK — 15,7M — 98.541

5,mkbr. hp. v Cruzado Dela Noche - — 26: 11 0-2-2 15,2a 21.550 — 25: 14 3-4-2 15,0a 47.800 — Tot: 31 4-7-6

4	Shelly Ann Frazer v Fast Photo	Køhler J	Od	3/7 -3	6/ 1640	5	15,2ag	c c	s	268	10'
	Opdr: Lena Martell	Køhler J	Ny	12/7 -9	5/ 1640	2	16,3 a	c c	s	93	13'
	Ejer: Stald Wienerstuens Venner	Plambech K	Od	25/7 -1	4/ 2160	3	17,5	c c	s	32	7'
CC	**Gul/blå,**	Køhler A	Od	14/8 -3	2/ 2160	3	17,0	c c	s	47	7'
	Køhler John	Køhler A	År	12/9 -5	2/ 1800	2	15,3 a	c c	s	124	10'

KING OF HAMMERTHOR — **5** — 12,3AK — 99.350

5,sbr. v. v Great Challenger - — 26: 13 0-4-1 13,6a 32.500 — 25: 16 2-2-0 12,3a 43.850 — Tot: 37 3-8-3

5	KeyOf Life Diamant v Varenne	Kirk L	Od	19/6 -5	2/ 1640	d	g a	c c	A	86	10'
	Opdr: Peter & Inge Sudergaard	Foget K	Od	3/7 -3	7/ 1640	2	14,1 a	c c	A	139	10'
	Ejer: Michael & Camilla Merrild Thorup	Foget K	Od	17/7 -5	2/ 2140	2	14,0 a	c c	A	61	10'
CC	**Sort/grå/grøn,**	Foget K	År	24/7 -3	3/ 1800	0	19,0ag	c c	s	86	35'
Sk	**Foget Kasper** (Thorup M M)a	Foget K	Od	7/8 -4	1/ 1640	4	13,6 a	c c	A	52	10'

HAPPY DAYS — **6** — *14,4AM — 15,1M — 14,9AK — 110.618

7,brun. v. v Partout Simoni - — 26: 2 0-0-0 14,9a — 25: 13 4-1-1 14,4a 52.800 — Tot: 30 7-5-6

6	Rollsinforawin v Pine Chip	Køhler A	Ch	9/25 -9	8/ 2000	0	15,9 a	c c	s	124	20'
	Opdr: Olaf J. Schröder	Køhler A	Od	18/10 -8	2/ 2140	0	17,0 a	c c	s	94	20'
	Ejer: Chanette Bentsen & Adam Køhler	Køhler A	Od	23/11 -3	2/ 2160	0	18,3	c c	s	333	8'
CC	**Blå/gul,**	Køhler A	Od	17/4 -4	8/ 1640	0	14,9ag	¢ c	s	411	10'
	Køhler Adam (Køhler J)	Køhler A	Od	24/4 -4	7/ 2140	0	distag	¢ c	s	286	10'

GENERAL G K — **7** — 13,4AK — 17,5M — 110.647

8,brun. v. v From Above U S - — 26: 5 0-0-0 15,4a 2.500 — 25: 15 3-3-2 14,1a 42.800 — Tot: 55 6-8-8

7	Global Royalty v Coktail Jet	Fredmar A	Od	24/4 -4	6/ 2140	0	16,2 a	c c	A	225	10'
	Opdr: Erik Grove	Fredmar A	Sk	6/5 -7	11/ 2060	0	18,2 a	c c	A	289	7'
	Ejer: Anders Fredmar	Fredmar A	Sk	18/5 -6	2/ 2060	0	17,4 a	c c	A	93	6'
CC	**Blå/hvid,**	Fredmar A	Sk	1/6 -6	2/ 2060	0	16,8 a	c c	A	48	6'
Sk	**Fredmar Anders**a	Fredmar A	Sk	13/9 -8	1/ 1600	4	15,4 a	c c	A	94	10'

THERESE UDSEN* (SE) — **8** — *12,5AK — 16,2K — 111.704

7,brun. hp. v Uncle Lasse - — 26: 8 1-3-1 12,5a 31.238 — 25: 16 2-1-1 14,6a 39.493 — Tot: 42 6-6-4

8	Sunbird Zophie v Zoogin	Jørgensen B	Sk	10/6 -4	3/ 2060	3	17,5 a	c c	s	122	10'
	Opdr: Stall Udsén HB	Nielsen M M	Ch	26/6 -6	4/ 1600	1	12,5 a	c c	s	56	10'
	Ejer: Stall Udsén HB	Kontio J	Ax	18/7 -8	1640	0	16,2 g	- -		819	-
CC	**Blå/grå/hvid/logo,**	Nielsen M M	Sk	19/8 -2	1/ 1600	2	16,8 a	c c	s	14	10'
Ål	**Nielsen Magnus M.** (Udell-Hansen I)a	Nielsen M M	Sk	13/9 -8	5/ 1600	2	13,9 a	c c	s	48	10'

LUCAS SILVÅKRA (SE) — **9** — 14,0AM — 16,3M — 16,0AK — 105.019

6,sbr. v. v El Mago Pellini - — 26: 13 2-1-3 14,0a 50.177 — 25: 15 2-2-2 14,8a 35.500 — Tot: 35 5-5-6

9	Be Mine Pellini v Scarlet Knight	Madsen Kar	Ny	16/5 -5	8/ 2140	6	19,0 a	¢ c	s	29	15'
	Opdr: Jens Aage Nielsen	Kjær R	Ch	7/6 -7	3/ 2000	0	15,2 a	¢ c	A	47	10'
	Ejer: Martin Nilsson & Kirsten Petersen	Køhler A	Ch	22/7 -3	1/ 2020	7	16,5	¢ c	s	183	8'
CC	**Sort/guld/logo,**	Køhler A	Ny	9/8 -6	5/ 2140	1	17,7 a	¢ c	s	45	7'
Ch	**Jørgensen Birger** (Nilsson M)a	Køhler A	Ch	30/8 -4	9/ 2000	3	16,7 a	¢ c	A	70	25'

SPILTIPS PRÆSENTERES AF BET25 - vi støtter væddeløbssporten i Danmark

VINDEREN

Nyt sprinterløb og igen er løbet udskrevet efter amerikanerløbsprincippet, hvilket som regel giver gode og ikke mindst spændende løb. **2 Luna Lovegood** er rigtig skrap fra spids, og hvis unge Victoria Fisker kan komme til spids i dette løb, så har Ens Snapshot-hoppen gode muligheder for at føre rundt om.

MODBUDDET

8 Therese Udsen er også rigtig skrap, når den har spids, men den er havnet yderst på startbilens vinge, hvorfra det bliver svært at komme til spids. Men alting kører i olie for Skive-træner Magnus M. Nielsen for tiden, så måske vrider han gashåndtaget i bund fra start med Therese Udsen, som senest kun var slået af Marvelous Mosell, som er i topform.

OUTSIDEREN

5 King Of Hammerthor kommer tilbage efter lidt løbspause, hvor den sorte Great Challenger-søn nok har fået batterierne lade op. Den Michael Thorup-trænede hest kan næppe være med fra start, men kan slå til ved overpace på løbet, hvilket er ganske sandsynligt. Den har nemlig en rigtig god speed, og runder mange over de sidste 4-500m.

CHANCEVURDERING: A: 2-8-5 B: 4-9-1-3-6-7 C: -

GRØN **4** Kl. 16.47

V5-3 V4-1

VINDER PLADS TVILLING KOMB TRIO

Amerikanerløb m. justering af startspor
3-14-årige højst **550.000 kr.**
1640 m. Autostart.
Præmier: 10.000-5.000-3.500-2.500-2.000 (5 præmier) Intet indskud.
Startspor efter præmiesum i rækkefølgen: 1-2-3-4-5-9-6-10-7-8.

HER STARTER V4

1 SHELLY* (DE) — 1640:1 — 15,0AK 20,2K — 33.030

4,brun. hp. v Northern Charm - 26: 9 1-1-1 15,0a 21.750 25: 6 1-0-1 17,5a 11.280 Tot: 15 2-1-2
Love Your Face v Love You
Opdr: Heinrich Nagel
Ejer: Heinrich Nagel
CC **Sort/guld/logo,**
Sk **Jørgensen Birger** (Lindhardt Chr)

Jørgensen B	Ål	20/7 -2	5/2140	3	18,3 a	¢ ¢	s	32	6'
Juel J	Sk	3/8 -8	6/2060	4	17,8 a	c c	s	48	10'
Jørgensen B	Sk	10/8 -2	5/1600	1	16,0 a	¢ ¢	s	45	6'
Jørgensen B	Sk	4/9 -2	9/2060	4	16,9 a	¢ c	s	85	20'
Jørgensen B	Ål	19/9 -8	7/1640	4	15,0 a	¢ c	s	283	15'

2 LITINNI SURPRISE — 2 — 16,3AK 16,9M — 37.850

4,mkbr. hp. v Ens Snapshot - 26: 7 1-0-3 16,3a 23.000 25: 7 1-1-1 18,9a 14.850 Tot: 14 2-1-4
Olana Esterel v Ken Warkentin
Opdr: A. Braüner & A.G. Mikkelsen
Ejer: A. Braüner & A.G. Mikkelsen
CC **Sort/grå/grøn,**
Sk **Foget Kasper** (Braüner A P)a

Foget K	Sk	10/6 -1	7/2060	3	18,9 a	c c	s	71	10'
Foget K	Sk	1/7 -4	2/2060	1	16,8 a	c c	s	93	10'
Foget K	Sk	10/7 -1	4/2060	4	17,1 a	¢ ¢	s	41	10'
Foget K	Od	7/8 -2	5/1640	3	16,3 a	¢ ¢	s	54	10'
Foget K	Sk	13/9 -7	7/1600	3	16,6 a	¢ ¢	s	75	10'

3 CHARLIE MUNGER (SE) — 3 — *14,2AK 20,8M — 39.000

4,mkbr. v. v Brillantissime - 26: 6 3-1-0 14,2a 35.000 25: 1 0-1-0 4.000 Tot: 7 3-2-0
Udora Jet v Pine Chip
Opdr: 1887 Consulting A/S
Ejer: Kirsten Nielsen
CC **Blå/grå/logo,**
Ch **Larsen Patrick** (Juul S)

Larsen P	År	29/5 -2	3/1800	1	16,4 a	c c	s	25	10'
Larsen P	Od	19/6 -2	4/1640	1	14,2 a	c c	s	16	10'
Larsen P	Ch	15/7 -1	1/2000	0	17,0 a	c c	s	17	10'
Larsen P	Ny	20/8 -2	4/1640	d	g1 a	c ¢	s	13	7'
Jørgensen B	Ch	9/9 -1	2/2000	1	16,4 a	c c	s	31	10'

4 JEANNE D'ARC — 4 — 14,3AK 18,3M — 43.950

6,brun. hp. v S J's Caviar - 26: 11 0-4-5 14,3a 38.300 25: 5 0-0-2 18,8a 5.650 Tot: 16 0-4-7
Najka Djess v Mastery
Opdr: Susanne Olsen
Ejer: Jørgen Nielsen
CC **Grøn/sort,**
År **Jensen Mathias** (Jensen K)

Jensen M	Od	19/6 -2	8/1640	2	14,3 a	¢ ¢	A	118	10'
Jensen M	År	11/7 -3	5/1800	3	15,3 a	¢ c	s	43	10'
Jensen M	Ch	22/7 -1	3/2000	2	15,9 a	¢ ¢	A	80	10'
Jensen M	Sk	3/8 -3	7/1600	3	14,5 a	¢ c	s	72	10'
Jensen M	År	15/8 -4	9/1800	0	opgag	¢ ¢	s	203	25'

5 MARRON LASER — 5 — 14,7AK 21,4M — 45.250

3,mkbr. v. v Forever Peace - 26: 10 1-5-1 14,7a 45.250 25: 0 0-0-0 Tot: 10 1-5-1
Burlesque v Classic Grand Cru
Opdr: Stutteri Laser
Ejer: Bjarne Jeppesen
CC **Hvid/rød/reklame,**
Jeppesen Bjarnea

Nielsen C M	År	29/5 -2	8/1800	2	16,5 a	¢ c	s	58	10'
Jeppesen B	År	11/7 -2	6/1800	1	16,3 a	¢ c	s	62	10'
Jeppesen B	År	24/7 -7	9/1800	2	17,1 a	¢ ¢	s	53	10'
Jeppesen B	År	15/8 -4	4/1800	3	16,8 a	¢ c	s	119	25'
Jeppesen B	År	2/9 -4	4/1800	2	14,7 a	¢ ¢	s	62	10'

6 LOVELY DAY — 6 — 16,5AM 16,8M 17,1AK — 46.500

4,mkbr. v. v Great Challenger - 26: 8 1-0-2 16,5a 31.000 25: 8 0-2-1 17,1a 15.500 Tot: 16 1-2-3
Super Sille v Trophy Catch
Opdr: K. Westergaard & J. E. Grøn
Ejer: Stald Mingus
CC **Sort/blå/grøn/logo,**
Sk **Friis Morten**

Friis M	År	18/7 -5	6/1800	d	g a	¢ c	s	66	6'
Larsen P	Sk	27/7 -7	9/2060	4	17,7 a	¢ ¢	A	192	10'
Friis M	Od	7/8 -2	7/1640	d	g a	¢ ¢	s	202	10'
Friis M	Sk	24/8 -2	5/2060	3	16,6 a	¢ ¢	s	52	6'
Korfitsen N	Sk	4/9 -2	5/2060	1	16,5 a	¢ ¢	s	88	20'

7 LISELOTTE C M — 7 — *14,3AK *16,7M — 54.250

4,sbr. hp. v Forever Peace - 26: 6 1-2-2 14,3a 27.000 25: 7 2-1-2 16,9a 27.250 Tot: 13 3-3-4
Bolivia v Keep On Flying
Opdr: Christel Myrup
Ejer: Christel Myrup
CC **Grøn/hvid/logo,**
Kjær Rene (Myrup M)a

Kjær R	Od	6/6 -4	9/2140	3	16,8ag	c c	s	57	10'
Kjær R	Od	19/6 -3	3/1640	1	14,3 a	c c	A	21	10'
Køhler A	Od	7/8 -3	3/1640	3	15,1 a	c c	A	22	10'
Kjær R	Od	21/8 -3	5/2140	2	16,4 a	c c	A	35	10'
Kjær R	År	12/9 -8	5/1800	2	15,7 a	c c	s	29	10'

8 FOR U TINNA — 8 — 14,6AK 17,4M — 56.975

9,brun. v. v Wishing Stone - 26: 17 1-0-0 15,3a 12.050 25: 19 0-2-1 14,8a 22.975 Tot: 79 1-6-1
Entetinna v Nikki Raun
Opdr: Tinna Høgsted
Ejer: Tinna Høgsted
CC **Sort/gul,**
Willumsen Paw

Lauritzen A	Od	7/8 -8	5/2160	0	19,3	c c	s	522	4'
Pedersen B B	Od	14/8 -7	4/1640	4	18,7 g	c c	s	87	4'
Pedersen B B	Od	21/8 -9	6/2140	1	18,4	c c	s	88	4'
Willumsen P	Sk	24/8 -4	12/2060	7	17,0 a	c c	s	654	6'
Pedersen B B	Od	6/9 -8	2/2160	0	18,5	¢ c	s	162	4'

9 SEE LINE HOOK (SE) — 9 — 15,3AM 16,2M 19,1AK — 45.288

5,mkbr. v. v S J's Caviar - 26: 7 0-0-1 15,7a 5.500 25: 10 0-1-1 15,3a 23.248 Tot: 23 0-1-2
Zolaseva v Zola Boko
Opdr: Stall Skepparkroken AB
Ejer: Rasmus Jørgensen & Kamilla Skov
CC **Sort/rød/hvid/logo,**
Hansen Martin (Jørgensen R)a

Kristoffersen O	Od	24/4 -2	4/2140	0	15,7ag	c c	A	525	10'
Kristoffersen O	Od	8/5 -4	6/2140	0	16,4 a	c c	A	740	10'
Kristoffersen O	Od	6/6 -5	2/1640	d	g a	¢ c	A	366	10'
Kristoffersen O	Od	19/6 -4	2/1640	0	19,1ag	c c	A	626	10'
Hansen M	Od	6/9 -3	2/2140	0	16,8 a	c c	s	320	10'

10 GREV FARQUAARD — 10 — 14,9AK 16,2M — 52.950

8,brun. v. v Ens Snapshot - 26: 14 3-1-1 15,5a 19.850 25: 22 1-0-5 17,7a 13.900 Tot: 67 4-2-10
SIF Mølgård v Carmody Lobell
Opdr: Benjamin Bang Pedersen
Ejer: Benjamin Bang Pedersen
CC **Rød/sort/logo,**
Pedersen Benjamin Banga

Pedersen B B	Od	25/7 -4	6/2660	0	20,4	c c	s	310	4'
Rosenfeldt M-M	Od	7/8 -9	1/2160	1	17,7	¢ ¢	s	55	2'
Pedersen B B	Od	14/8 -3	1/2140	1	17,2	¢ ¢	s	86	7'
Pedersen B B	Od	21/8 -7	1/2140	3	16,2	¢ ¢	s	880	7'
Pedersen B B	Od	6/9 -3	5/2140	2	16,6 a	¢ ¢	A	119	10'

Under vores byggeri, kommer Veidelands Travudstyr til at holde til, bag ved Vaskehuset og overfor, hvor I henter nummerskilte.

I kan finde Ole Veideland i sin bil eller inde i Amatørhuset.

Veidelands

SPILTIPS PRÆSENTERES AF BET25 - vi støtter væddeløbssporten i Danmark

VINDEREN

Dagens andet store stregspil indledes med et nyt sprinterløb, hvor der virkelig bliver knald på ind mod første sving. **3 Charlie Munger** kan til tider være meget gålysten, og med frit spor, så ligner det offensiv styring her. Har tidligere vundet på 1.14,2a/1640m her i Odense, og en lignende præstation kan række til sejr.

MODBUDDET

Skive-amatøren Anders Peter Bräuner har holdt fin form på sine to startheste gennem et stykke tid nu, og her seler Bräuner **2 Litinni Surprise** ud. Ens Snapshot-hoppen var senest slået af Luna Sotto og Miss Universe, men havde et dårligt startspor den dag, hvor det er langt bedre nu. Skal krydses på alle V5- og V4-kuponer.

OUTSIDEREN

Hvis ikke bare Charlie Munger spidser rundt om, så skal der krydses en del heste på V5- og V4-kuponerne. **4 Jeanne d'Arc** har ikke vundet endnu i karrieren, men det er bare et spørgsmål om tid. **7 Liselotte C M** går altid godt her i Odense, men har dårligt startspor. **5 Marron Laser** er i god form, og kommer til start venstre rundt første gang længe.

CHANCEVURDERING: A: 3 B: 2-4-7-5-6-1-10-9-8 C: -

HVID **5** Kl. 17.07

V5-4 V4-2

VINDER PLADS TVILLING KOMB TRIO

Amerikanerløb

3-14-årige højst **550.000 kr.**
1640 m. Autostart.
Præmier: 10.000-5.000-3.500-2.500-2.000 (5 præmier) Intet indskud.

HUXI — 1640:1 — 13,4AK — 15,5L — 207.475

7,mkbr. v. v Standout - 26: 8 1-0-1 13,5a 33.500 — 25: 11 0-2-1 14,8a 23.500 — Tot: 41 8-6-3
Honda Gilbak v Victor Victor
Opdr: Hovhedegård Hestecenter
Ejer: Sejr Overgaard Møller
CC **Sort/blå/grøn/logo,**
Sk **Friis Morten** (Møller S O)a

1	Dahlgaard J	Ål	3/6 -6	7/2140	3	15,3 a	c ¢ s	58	10'
	Lønborg H	År	20/6 -6	2/2900	5	16,8	c ¢ s	111	60'
	Lønborg H	Sk	27/7 -4	7/2060	5	16,1 a	¢ ¢ s	97	15'
	Dahlgaard J	Od	14/8 -4	7/2140	5	15,1 a	¢ ¢ s	260	10'
	Friis M	Sk	4/9 -6	3/2060	8	15,5 a	c c s	196	20'

KESSE TÅRS — 2 — 12,0AM — 293.500

5,sbr. h. v Donato Hanover - 26: 7 0-0-2 12,0a 40.000 — 25: 9 0-2-1 13,2a 62.000 — Tot: 29 1-4-6
Tinita Tårs v Trophy Catch
Opdr: Peter Visti
Ejer: Solgaarden & Knud Mønster
CC **Hvid/reklame,**
Sk **Mønster Knud**

2	Mønster K	Ål	27/5 -2	1/2140	4	14,7 a	c ¢ s	30	10'
	Mønster K	Ål	12/6 -6	1/2140	3	13,9 a	c ¢ s	411	123'
	Mønster K	Sk	1/7 -2	1/2060	4	13,2 a	c ¢ s	76	10'
	Mønster K	Ål	29/7 -5	6/2140	3	13,0 a	c ¢ s	54	10'
	Mønster K	Od	14/8 -6	1/2140	0	14,1 a	c ¢ s	101	15'

GEO — 3 — 12,1AK — 16,3M — 326.350

8,lbr. v. v Zola Boko - 26: 14 1-2-3 13,1a 37.000 — 25: 19 0-3-2 12,1a 34.750 — Tot: 109 10-13-18
Arcana Cabana v Varenne
Opdr: Lene Dodensig
Ejer: M. & C.M.Thorup & L. Kirk
CC **Bordeaux/hvid/logo,**
Sk **Kirk Lucas** (Thorup M M)a

3	Kirk L	Ål	27/6 -6	4/1640	3	13,1 a	c c A	32	6'
	Kirk L	Od	3/7 -5	9/1640	0	13,7 a	c c A	246	10'
	Mønster M	Od	7/8 -7m	1/2180	4	18,5	c c	30	10'
	Kirk L	Od	21/8 -6	4/1640	3	13,5 a	¢ ¢ A	180	10'
	Kirk L	Ål	11/9 -3	6/1640	4	nc a	¢ ¢ A	39	6'

BORDEAUX FACE (SE) — 4 — *12,4AK — *13,9M — 336.867

7,brun. v. v Propulsion - 26: 6 4-0-2 12,4a 53.500 — 25: 14 7-2-1 13,3a 163.140 — Tot: 44 14-2-6
Croix d'Am v Love You
Opdr: Lutfi Kolgjini & Anna Svensson
Ejer: Tina Eskesen
CC **Grøn/hvid/logo,**
Kjær Rene (Poulsen M)a

4	Kjær R	Od	19/6 -6	3/1640	1	12,4 a	c ¢ A	20	10'
	Kjær R	Od	3/7 -5	4/1640	1	12,8 a	c ¢ A	15	10'
	Kjær R	Od	21/8 -6	3/1640	1	13,2 a	c ¢ A	14	10'
	Djuse M A	Ch	30/8 -9	5/2000n	3	14,9 a	c ¢ A	42	20'
	Kjær R	Ch	9/9 -2	3/2000	1	13,9	c ¢ s	13	15'

EIK HINDØ — 5 — 12,4AK — 15,7M — 383.463

10,brun. v. v From Above U S - 26: 17 0-5-5 12,9a 45.750 — 25: 15 1-0-2 13,0a 24.834 — Tot: 129 9-21-24
Hindø Enghave v Victor Victor
Opdr: Jeanette H. Jensen & Vagn J. Larsen
Ejer: Jeanette H. Jensen
CC **Grøn/sort,**
År **Jensen Mathias** (Jensen K)

5	Jensen M	Ål	27/6 -6	6/1640	2	12,9 a	¢ ¢ A	67	6'
	Jensen M	Ål	2/7 -7	5/1640	2	13,4 a	¢ ¢ A	60	10'
	Kirk L	Ch	2/8 -5	1/2000	4	14,3 a	¢ ¢ A	223	15'
	Jensen M	Od	21/8 -6	6/1640	2	13,3 a	¢ ¢ A	140	10'
	Lønborg H	Sk	4/9 -6	10/2060	6	15,2 a	¢ ¢ A	249	20'

HENRI CLOC — 6 — *11,1AK — 15,7K — 404.050

7,brun. h. v Wishing Stone - 26: 7 0-0-3 13,6a 19.700 — 25: 15 4-2-3 11,9a 112.250 — Tot: 67 14-11-13
Soleil Cloc v Chipmate
Opdr: Kaj Jørgensen
Ejer: Stutteri Cloc
CC **Mørkegrøn/sort,**
Hviid Mads (Jørgensen K)a

6	Kjær R	Od	22/5 -1	6/1640	3	13,7 a	c c A	73	20'
	Dahlgaard J	Sk	10/6 -6	2/2060	5	16,0 a	c c A	182	10'
	Hviid M	Sk	3/8 -1	2/2060	5	15,5 a	c c A	225	10'
	Hviid M	Od	21/8 -6	7/1640	4	13,6 a	c c s	167	10'
	Hviid M	År	2/9 -2	6/1800	3	13,8 a	c c s	318	10'

CASH HEAVY (SE) — 7 — 12,3AK — 14,4M — 417.184

9,mkbr. v. v Running Sea - 26: 13 0-2-2 13,0a 30.650 — 25: 13 1-0-2 13,3a 25.100 — Tot: 81 17-7-11
Hipo Beat the Odds v S J's Caviar
Opdr: Lena Fock
Ejer: Stald Johannelyst & Jens Simoni
CC **Sort/hvid/logo,**
Ch **Simoni Jens**a

7	Simoni J	Ch	14/6 -3	1/2040	2	15,6	¢ c s	35	8'
	Simoni J	Od	3/7 -5	6/1640	4	13,0 a	¢ ¢ A	169	10'
	Simoni J	Ch	15/7 -5	5/2000	4	14,1 a	¢ c A	168	10'
	Haagensen N	Ch	2/8 -5	5/2000	6	14,5 a	¢ ¢ A	223	15'
	Simoni J	Ch	9/9 -2	2/2000	3	14,4	¢ c s	146	15'

FARINELLI HASTRUP — 8 — 12,0AK — 13,7K — 540.790

9,brun. hp. v Great Challenger - 26: 11 0-2-1 12,8a 26.400 — 25: 23 2-6-6 12,0a 124.028 — Tot: 119 16-21-21
Michell Hastrup v Earthquake
Opdr: Niels H. Andersen
Ejer: Demant, Andersen & Borup
CC **Sort/grøn/logo,**
Andersen Thomas Demant (Andersen S D)a

8	Andersen T D	Od	3/7 -6	1/2180	5	15,3	c c s	138	10'
	Andersen S D	År	11/7 -7	2/1840	4	15,1	c ¢ s	79	10'
	Andersen S D	Od	7/8 -5	2/2180	0	15,7	c c s	306	10'
	Andersen T D	Od	14/8 -3	1/2200	5	16,0	c c s	85	7'
	Andersen S D	Ch	29/8 -6	3/2000	5	12,8 a	c ¢ A	1065	60'

VELKOMMEN TIL LØBSDAGEN PÅ FYENS VÆDDELØBSBANE

Kære gæster

Hjertelig velkommen til en spændende dag her på Fyens Væddeløbsbane!
Vi glæder os til en dag fyldt med fart, stemning og hyggeligt samvær.

Vi vil gerne allerede nu informere om, at hovedbygningen lukker kl. 18.45, så vores personale kan få ryddet op og gjort klar til næste løbsdag.

Vi håber på jeres forståelse og takker på forhånd for, at I hjælper os med at runde dagen pænt af.

Vi ønsker jer en fantastisk løbsdag – og siger på forhånd tak for i dag og på gensyn!

Fyens Væddeløbsbane

SPILTIPS PRÆSENTERES AF BET25 - vi støtter væddeløbssporten i Danmark

VINDEREN

Fredagens sportsligt bedste løb kommer her, og **4 Bordeaux Face** undgår ikke at blive meget stor favorit. Propulsion-sønnen der som åring kostede flere millioner på auktion, har virkelig fundet melodien, og vinder nu løb på samlebånd. Den store hest er samtidig ganske starthurtig, og køres igen offensivt direkte. Stor vinderchance.

MODBUDDET

2 Kesse Tårs kan også flytte sig fra start, og meget i dette løb handler om at ramme ryggen på Bordeaux Face ind mod første sving. Kesse Tårs bør kunne tage sig forbi indvendige Huxi og samtidig holde Geo stangen udvendigt. Formen på den Knud Mønster-trænede hest er lidt et spørgsmålstegn efter lidt løbspause.

OUTSIDEREN

6 Henri Cloc går gode og stabile løb med Aarhus-træner Mads Hviid i sulkyen. Har igen ikke det bedste startspor, men løber med langt frem på målfotoet igen. **5 Eik Hindø** kan også være en god chance, særligt hvis Mathias Jensen kører et fornuftigt rygløb med From Above U S-sønnen, for så har den en god speed de sidste 300-350m.

CHANCEVURDERING: A: 4 B: 2-6-5-3-1-8-7 C: -

SORT **6** Kl. 17.27

V5-5 V4-3

VINDER PLADS TVILLING KOMB TRIO

Amerikanerløb m. justering af startspor

3-14-årige højst **550.000 kr**.
1640 m. Autostart.
Præmier: 10.000-5.000-3.500-2.500-2.000 (5 præmier) Intet indskud.
Startspor efter præmiesum i rækkefølgen: 1-2-3-4-5-9-6-10-7-8.

KLINTON CLOC — 1640:1 — 14,3AK — 16,4M — 113.850

5,mkbr. v. v Wishing Stone - 26: 10 1-1-1 14,3a 23.700 — 25: 18 1-4-2 14,5a 43.100 — Tot: 43 3-9-4
Kylie Cloc v Sirocco Spur
Opdr: Kaj Jørgensen
Ejer: Stutteri Cloc & Jesper Jørgensen
Bordeaux/hvid/logo,
Jørgensen Jesper (Jørgensen K)a

1	Jørgensen J	Od	3/7 -6	3/2140	0	20,3 g	c c	s	187	10'
CC	Jørgensen J	Ål	20/7 -5	5/2140	4	16,1 a	c c	s	154	7'
	Jørgensen J	Od	7/8 -6	1/1640	5	14,3 a	c c	s	486	10'
	Jørgensen J	Od	14/8 -2	7/2140	5	15,9 a	¢ c	s	358	10'
	Jørgensen J	Od	6/9 -2	1/2140	4	16,4 a	¢ c	s	256	10'

LIKE A FRÆKKERT — 2 — *14,1AM — 15,8M — 15,1AK — 129.400

4,mkbr. v. v Wishing Stone - 26: 9 1-0-2 14,1a 19.000 — 25: 11 1-0-1 14,7a 20.400 — Tot: 25 2-1-4
Donna Maria v Orlando Vici
Opdr: Anette Jørgensen
Ejer: Stald Johannelyst & Jens Simoni
Sort/hvid/logo,
Simoni Jensa

2	Simoni J	Ch	7/6 -7	9/2000	0	opgag	c c	s	422	10'
CC	Simoni J	Ch	14/6 -6	5/2000	1	14,1 a	¢ c	s	59	6'
	Simoni J	Od	3/7 -4	5/1640	0	15,1 a	¢ c	A	54	10'
	Simoni J	Ch	12/8 -6	5/2500	0	15,4 a	¢ c	s	383	30'
Ch	Simoni J	Ch	9/9 -4	7/2000	3	15,0ag	¢ c	s	371	10'

KING DARLING — 3 — 14,2AM — 18,1L — 14,9AK — 139.104

5,mkbr. h. v Follow You F - 26: 11 3-2-1 14,3a 71.750 — 25: 20 3-1-3 14,2a 45.354 — Tot: 37 8-4-4
Fly Fly Darling v Rocklyn
Opdr: Joelle Laroche
Ejer: Kirsten Nielsen & Mikkel Hove
Blå/grå/logo,
Larsen Patrick (Juul S)

3	Larsen P	År	20/6 -10	8/1800	1	15,2 a	c c	s	50	25'
CC	Larsen P	År	24/7 -3	4/1800	5	16,8 a	c c	s	21	35'
	Larsen P	År	15/8 -8	3/1800	3	16,1 a	c c	s	40	25'
	Larsen P	Ch	30/8 -12	5/2000n	5	15,3 a	c ¢	s	264	20'
Ch	Larsen P	Ch	9/9 -4	8/2000	4	16,1ag	c c	s	71	10'

JAY JAY — 4 — *12,9AK — *16,8M — 139.850

6,mkbr. v. v Great Challenger - 26: 8 3-0-0 13,8a 30.500 — 25: 9 1-1-3 13,7a 25.250 — Tot: 28 12-2-3
Wakanda Pilegård v Høvding Lavec
Opdr: Bjarke Christensen
Ejer: B. Christensen & P. Kramer
Rød/hvid/reklame,
Christensen Bjarkea

4	Christensen B	Od	3/7 -4	4/1640	0	14,8 a	c c	s	150	10'
CC	Christensen B	Od	17/7 -7	3/2160	1	17,0	¢ c	s	50	7'
	Christensen B	Od	7/8 -6	6/1640	4	13,8 a	c c	s	147	10'
	Christensen B	Od	21/8 -8	6/2140	1	16,3 a	c c	s	21	10'
	Christensen B	Od	6/9 -2	8/2140	1	16,1 a	c c	s	38	10'

FERRARI ROSSO — 5 — 14,3AM — *15,6M — 14,4AK — 142.207

9,rød. v. v Prodigious - 26: 13 3-1-2 14,3a 37.500 — 25: 7 0-1-0 15,7a 5.900 — Tot: 61 5-5-9
Taruschka v Supergill
Opdr: Kenneth P. Hansen
Ejer: Mille-Mi Rosenfeldt
Grøn/sort,
Jensen Mathias (Rosenfeldt M-M)a

5	Rosenfeldt M-M	Od	19/6 -7	11/2140	0	16,7 a	c c	s	145	7'
CC	Jensen M	Od	17/7 -5	6/2140	5	14,3 a	c c	s	157	10'
	Jensen M	Od	7/8 -5	2/2140	1	15,9	c c	s	53	10'
	Jensen M	Od	21/8 -2	1/2140	2	15,3 a	c c	A	58	10'
	Jensen M	Od	6/9 -2	4/2140	0	16,5 a	c c	A	36	10'

TOOGOODTOULOUSE (SE) — 6 — 13,2AM — 15,5M — 165.386

7,brun. v. v S J's Photo - 26: 8 0-0-1 15,3a 7.250 — 25: 7 1-0-0 14,4a 13.516 — Tot: 41 4-10-2
Cash Heaven v Running Sea
Opdr: Christopher, Ole & Clara Wessing
Ejer: O., C. & C. Wessing
Mørkeblå/hvid/guld,
Wessing Clara (Wessing O)a

6	Wessing C	Ch	25/5 -8	1/2020	4	16,6	c c	s	271	5'
CC	Wessing C	Ch	14/6 -3	1/2020	4	16,5	c c	s	222	8'
	Wessing C	Ch	15/7 -3	7/2000	0	15,3 a	c c	A	728	10'
	Wessing C	Od	21/8 -2	2/2140	0	15,5 a	¢ ¢	A	192	10'
Ch	Wessing C	Od	6/9 -2	6/2140	3	16,3 a	c c	A	69	10'

KLEOPATRA S F — 7 — 12,8AK — 14,5M — 184.144

5,brun. hp. v Readly Express - 26: 11 3-0-1 12,8a 47.050 — 25: 15 4-2-2 13,4a 108.175 — Tot: 31 9-3-4
Ruth Reerstrup v Carmody Lobell
Opdr: Flaata Stable AS
Ejer: Bynksmindegaard m. flere
Mørkegrøn/sort,
Hviid Mads (Lønborg H)

7	Hviid M	Sk	10/7 -3	6/1600	0	opgag	¢ ¢	A	38	15'
CC	Persson S	Ch	22/7 -2	3/2000	1	14,5 a	¢ ¢	A	35	10'
	Persson S	Ch	2/8 -6	7/2000	4	14,5	¢ ¢	s	66	50'
	Lønborg H	Od	21/8 -2	3/2140	4	15,4 a	¢ ¢	s	20	10'
År	Køhler A	Ch	30/8 -13	10/2000n	3	16,1 a	¢ ¢	A	83	20'

HAPPY ICE (SE) — 8 — 13,8AK — 14,5M — 188.800

7,rød. hp. v Cash and Go - 26: 15 1-1-0 14,8a 23.000 — 25: 10 2-1-1 15,6a 29.000 — Tot: 49 13-5-6
See You Ice v Love You
Opdr: Stutteri Ice
Ejer: Bjarne Eriksen
Sort/rød/hvid/logo,
Hansen Martin (Eriksen B)a

8	Kjær R	År	4/6 -9	9/1800	5	15,4 a	c c	s	170	20'
CC	Kjær R	År	18/7 -7	5/1800	1	15,8 a	c c	s	22	6'
	Foget K	År	15/8 -8	10/1800	d	g a	c c	s	280	25'
	Hansen M	Od	21/8 -2	4/2140	5	15,4 a	c c	A	178	10'
	Hansen M	Od	6/9 -2	2/2140	5	16,4 a	c c	A	121	10'

HOUSTON T T — 9 — 13,1AK — 162.200

7,brun. v. v Maharajah - 26: 10 0-2-5 13,1a 31.500 — 25: 11 1-2-4 14,1a 30.950 — Tot: 38 8-8-9
Chicago T T v Cantab Hall
Opdr: Helle Tholstrup
Ejer: Stald Suset
Sort/blå/grøn/logo,
Friis Morten (Tholstrup H)a

9	Friis M	Sk	1/7 -1	2/1600	3	13,5 a	¢ c	s	29	10'
CC	Friis M	År	11/7 -8	9/1800	4	14,9 a	¢ c	s	99	10'
	Friis M	Sk	3/8 -2	2/1600	2	13,1 a	¢ c	s	74	10'
	Friis M	År	15/8 -8	6/1800	0	16,3 a	¢ c	s	121	25'
År	Friis M	Ch	30/8 -12	12/2000n	3	15,2 a	¢ c	s	845	20'

TEN O'CLOCK (SE) — 10 — 14,7AK — *15,1M — 168.531

7,mkbr. hp. v Ken Warkentin - 26: 4 1-0-0 10.800 — 25: 13 0-0-0 14,7a 2.000 — Tot: 60 3-6-3
Ten to Eleven v Infinitif
Opdr: Olof Thorson
Ejer: Malou Hammerich
Blå/gul,
Køhler Adam (Hammerich M)a

10	Hammerich M	Od	12/10 -5	1/2200	d	g	¢ ¢	s	195	2'
CC	Køhler A	År	13/2 -8	1/1860	0	opg g	c c	s	126	4'
	Køhler A	Od	14/8 -8	1/1700	6	16,1	c c	s	184	4'
	Køhler A	Od	21/8 -7	2/2160	6	16,7 g	c c	s	161	7'
	Køhler A	Od	6/9 -6	2/2140	1	15,1	c c	s	264	10'

A DAY AT THE RACES
En hyggelig væddeløbsoplevelse i loungeområdet eller udendørs på terrassen. Læs mere på fvb-odense.dk

SPILTIPS PRÆSENTERES AF BET25 - vi støtter væddeløbssporten i Danmark

VINDEREN

Der er virkelig dømt "sprinterfest" denne fredag i Odense, og V5-finalen afvikles også over 1640ma. Selvom den er havnet lidt langt ude på vingen, så får Henrik Lønborg-trænede **7 Kleopatra S F** vindertippet. Readly Express-hoppen er lynhurtig fra start og er i topform. Gik godt på Derbydagen som tredje fra bagspor til Giantstone og Justlikejessejames.

MODBUDDET

4 Jay Jay er ikke den typiske sprinter, men til gengæld er den Bjarke Christensen-trænede Great Challenger-søn i absolut topform, og kommer den ikke til at sidde alt for langt nede i feltet undervejs, så har den reel vinderchance. Vil have fordel af overpace undervejs, hvilket er sandsynligt, og runder mange over de sidste 400m.

OUTSIDEREN

2 Like A Frækkert gik et topløb senest efter galop. Sluttede tredje efter Lingonris og Knockles, og næste sejr venter lige om hjørnet. Måske her, hvis alting flasker sig. **3 King Darling** var med i samme løb som Like A Frækkert senest, og gik også godt efter galop. Den Steen Juul-trænede hest skal krydses tidligt på V5- og V4-kuponerne.

CHANCEVURDERING: A: 7-4-2-3 B: 1-5-10-8-9-6 C: -

GRØN **7** Kl. 17.45

V4-4

VINDER PLADS TVILLING KOMB TRIO

Amatørløb - Amerikanerløb

3-14-årige højst **240.000 kr**.
2140 m. Tillæg 20 m ved **45.001 kr**, 40 m ved **110.001 kr**
Præmier: 6.500-3.800-2.200-1.500-900-550 (6 præmier) Intet indskud.

1 MUSSE GEJS — 2140:1 — 19,4M — 17,2AM — 14.950

3,lbr. hp. v O'grady - 26: 10 0-0-0 19,7 6.500 — 25: 6 0-0-0 19,4 8.450 — Tot: 16 0-0-0
Tucana v Beaumont Hanover
Opdr: Gunnar Eriksen
Ejer: Stald H.G.
CC **Orange/sort,**
Sk **Eriksen Gunnar**a

Eriksen G	Od	17/7-8	4/2140	4	17,2 a	c ¢	s	417	10'
Eriksen G	År	24/7-8	4/1800	4	20,2	c ¢	s	93	7'
Eriksen G	Sk	10/8-4	3/2000	0	21,0	c ¢	s	291	7'
Eriksen G	Od	21/8-5	8/2140	0	17,7 a	c c	s	374	10'
Eriksen G	Od	6/9-4	1/2140	0	17,5 a	c c	s	727	10'

2 PETER V BOKO (SE) — 2 — 18,6K — 16,6AM — 26.298

4,mkbr. h. v Royal Dream - 26: 9 1-0-3 18,6 21.109 — 25: 5 0-1-0 5.189 — Tot: 14 1-1-3
What a Way v Andover Hall
Opdr: Boko Stables Holland B V
Ejer: Team World Wide Trot
CC **Sort,**
Sk **Laursen Bøje** (Kjelde F)a

van Rijn J	Wo	6/6-k	3/2100	k	17,3 a	- -		gk	-
Kjær R	År	18/7-2	4/1820	3	18,6	c c	s	31	6'
Kjær R	Sk	27/7-7	3/2060	1	17,1 a	c c	s	35	10'
Kjær R	År	15/8-10	5/1800	5	19,9ag	c c	s	41	10'
Juel J	Sk	4/9-2	4/2060	5	17,4ag	c c	s	31	20'

3 DONTYOUBELIEVEIT (SE) — 3 — 15,8M — *16,6AM — 31.193

5,mkbr. v. v Broadway Hall - 26: 8 0-0-0 20,2 1.500 — 25: 0 0-0-0 — Tot: 13 2-1-0
Fonzan Sund v Super Photo Kosmos
Opdr: Global Farm AB
Ejer: Paw Willumsen
CC **Blå/guld/hvid,**
Lauritzen Anna (Willumsen P)

Lauritzen A	Od	25/7-1	3/2140	d	g	c c	s	340	7'
Friborg K	Od	7/8-3	6/1640	0	17,2 a	¢ c	s	559	10'
Christensen M V	Od	14/8-3	2/2140	0	20,2	c c	s	191	7'
Willumsen P	Sk	24/8-2	10/2060	7	18,8 a	c c	s	456	6'
Boeck C M	Od	6/9-km	1/2140	k	21,4	- -		gk	-

4 AMALFI DOC (SE) — 4 — 16,9M — 16,3AK — 36.571

4,brun. v. v Googoo Gaagaa - 26: 7 1-3-0 19,0 25.500 — 25: 4 0-0-0 16,9 11.071 — Tot: 11 1-3-0
Cartagena v Angus Hall
Opdr: Dan Hultberg
Ejer: Chanette Bentsen & Adam Køhler
CC **Blå/gul,**
Køhler Adam (Køhler J)

Køhler A	Od	6/6-4	1/2140	4	16,9 a	c c	s	134	10'
Køhler A	Od	21/6-1	2/2140	1	19,0	c c	s	30	7'
Køhler A	Od	3/7-2	6/1640	2	16,3 a	c c	s	48	10'
Køhler A	Od	17/7-3	8/2140	4	17,5 a	c c	s	77	10'
Køhler A	Od	14/8-1	4/2140	0	18,4ag	c c	s	109	10'

5 LEOPOLD — 5 — 17,3M — 15,1AK — 16,5AM — 41.000

4,brun. v. v Uncle Lasse - 26: 7 0-0-1 17,4 8.500 — 25: 17 0-0-2 17,3 32.500 — Tot: 25 0-0-3
Recline v Scarlet Knight
Opdr: Bodil Nielsen
Ejer: Fentz, Christiansen & Madsen
CC **Blå/hvid/rød,**
Christiansen Niels-Erika

Christiansen N-E	Od	27/3-2	4/2140	4	17,9 a	c c	s	167	10'
Christiansen N-E	Od	24/4-5	3/2140	0	17,4	¢ c	s	291	7'
Christiansen N-E	Od	8/5-4	4/2140	0	17,1 a	¢ c	s	902	10'
Christiansen N-E	Od	19/6-3	7/1640	0	16,2 a	c c	s	438	10'
Nielsen M M	Od	17/7-6	2/2140	0	16,8 a	c c	s	341	10'

6 KRAMERSKING — 2160:1 — *15,1M — *13,2AK — 85.550

5,mkbr. v. v Ens Snapshot - 26: 8 4-2-1 15,8 47.800 — 25: 5 3-1-0 15,1 34.000 — Tot: 14 7-4-1
Wakanda Pilegård v Høvding Lavec
Opdr: Bjarke Christensen
Ejer: B. Christensen & P. Kramer
CC **Rød/hvid/reklame,**
Christensen Bjarkea

Christensen B	Od	19/6-4	5/1640	1	13,2 a	c c	s	37	10'
Christensen B	Od	3/7-3	3/1640	3	14,3 a	¢ ¢	s	26	10'
Christensen B	Od	14/8-2	1/2140	1	15,2 a	c c	s	31	10'
Christensen B	Od	21/8-7	2/2140	1	15,8	c c	s	16	7'
Christensen B	Od	6/9-5	5/2140	2	16,4 a	c c	s	15	10'

7 JACANA — 2 — 16,1M — 14,5AK — 15,9AM — 108.500

6,brun. hp. v Wishing Stone - 26: 14 0-3-1 16,6 23.550 — 25: 20 0-4-0 16,1 31.400 — Tot: 48 1-11-4
Rhea v Love You
Opdr: Bent Lindhardt
Ejer: Bent Lindhardt
CC **Rød/sort/hvid,**
Borreby Emilie (Lindhardt B)a

Nielsen M M	År	18/7-4	2/1800	2	17,6 a	¢ c	s	88	6'
Borreby E	År	31/7-7	6/1800	0	19,6 a	c c	s	430	7'
Hansen C	Od	21/8-7	3/2160	0	16,8	c c	s	505	7'
Hansen M	Od	6/9-5	1/2140	3	17,0 a	¢ ¢	A	693	10'
Borreby E	År	12/9-6	1/1840	0	16,7	¢ ¢	s	532	7'

8 EGON T B — 2180:1 — 15,3M — 14,9AM — 153.255

10,brun. v. v Ens Snapshot - 26: 6 0-0-0 16,6 2.500 — 25: 11 2-1-2 15,8 25.300 — Tot: 55 9-9-4
Twins Nightshift v Alf Palema
Opdr: Søren Bønneland
Ejer: Søren Bønneland
CC **Blå/hvid,**
Bønneland Sørena

Jørgensen B	Od	8/5-3	3/2160	0	16,8	c c	s	244	10'
Bønneland S	Od	21/6-2	1/2160	0	16,7	c c	s	377	7'
Juul S	Od	3/7-6	4/2140	4	16,6	c c	s	264	10'
Bønneland S	Od	17/7-7	4/2160	0	19,0	c c	s	188	7'
Bønneland S	Od	14/8-7	1/1740	0	20,2	¢ c	s	281	4'

9 KONG HANS — 2 — *20,0M — 12,3AK — 13,2AM — 239.000

5,sort. v. v Brillantissime - 26: 1 0-0-0 3.000 — 25: 9 1-1-0 40.500 — Tot: 22 3-4-1
Dark Dust v Credit Winner
Opdr: Bare Hans A/S
Ejer: Stald Kikko & Clara Winther Veel
CC **Sort/guld/hvid,**
Ny **Veel Jonathan W.** (Winther J)a

Sjunnesson J	Ch	8/25-3	3/2500	0	15,9 a	¢ ¢	s	345	30'
Mønster K	Ål	9/25-6	8/1640	0	12,3 a	¢ ¢	s	750	25'
Mønster K	Ch	12/10-6	2/2970	d	g	¢ ¢	s	598	25'
Mønster K	Sk	19/10-9	5/2060	1	14,3 a	c c	s	504	30'
Veel J W	Ch	30/8-13	8/2000n	4	16,2 a	c c	s	218	20'

CHANCEPILE

Få eksperttipperens subjektive vurdering af den enkelte hests vinderchance.
Pilene afspejler henholdsvis stor (A) ↑, middel (B) | eller lille (C) ↓ vinderchance.

SPILTIPS PRÆSENTERES AF BET25 - vi støtter væddeløbssporten i Danmark

VINDEREN

V4-finalen er et amatørløb med faste tillæg, og vindertippet går til Bjarke Christensens **6 Kramersking**. Ens Snapshot-sønnen har holdt god form rigtig længe, og kunne senest lige nøjagtig ikke nå frem til spidskørte Luna Lovegood. Er lidt hårdt inde fra dette tillæg, men bør alligevel kunne runde frem til sejr.

MODBUDDET

9 Kong Hans startede senest for første gang i Jesper Winthers regi med sønnike Jonathan Veel Winther i sulkyen. Blev fjerde til gode heste som Giantstone, Justlikejesse-james og Kleopatra S F fra et iskoldt startspor otte, og det var første start efter mere end ti måneder løbspause.

OUTSIDEREN

2 Peter V Boko er ikke helt let at blive klog på, og har nu galopperet to gange i træk. Den Frank Kjelde-trænede Royal Dream-søn køres for første gang af tidligere professionelle Bøje Laursen, som har virkelig gode kørehænder. Kommer Peter V Boko godt i vej her, så kan den sagtens vinde.

CHANCEVURDERING: A: 6 B: 9-2-4-7-1-8 C: 5-3

LILLA **8** Kl. 18.13

VINDER PLADS TVILLING KOMB TRIO

Formløb Amatør/Jockey

5-14-årige.
1640 m. Voltestart.
Præmier: 3.500-1.750-900-500-350-250 (6 præmier) Intet indskud.

1 — SMOOTH RIDE (SE) — 1640:1 — *15,9M — 14,2AK — 197.128

14,mkbr. v. v Scarlet Knight - 26: 5 0-0-0 18,7 500 — 25: 14 1-0-2 18,4 6.500 — Tot: 167 15-8-12
Travels Well v Broadway Hall — Kristoffersen O — Od 2/4-9 4/2140 0 21,6 ¢ ¢ s 163 4'
Opdr: Stall T Z (S. Melander) — Kristensen R — Od 24/4-8 1/1640 d g ¢ ¢ s 56 4'
Ejer: Annette Allerød Bekker — Hansen C — Od 3/7-7 1/1640 0 20,6 ¢ ¢ s 120 4'
CC **Hvid/rød,** — Borum C — Od 25/7-4 1/2640 0 24,9 ¢ ¢ s 350 4'
Søndergaard Jan (Bekker A)a — Rasmussen P — Od 14/8-8 2/1640 4 18,7 ¢ ¢ s 296 4'

2 — ELLIE'S COKTAIL — 2 — 17,0M — *15,2AM — 15,2AK — 67.707

10,mkr. hp. v S J's Photo - 26: 3 0-0-0 18,0 — 25: 5 0-0-1 19,0 1.150 — Tot: 95 3-6-10
Bretagne Zon v Coktail Jet — Snedker P — Od 4/25-8 2/2140 6 19,8 c c s 349 4'
Opdr: B. Haagensen & J. Olsson — Snedker P — Od 4/25-8 2/1640 0 19,0 c c s 214 4'
Ejer: Stald Carpenter Racing — Hammerich M — Od 17/4-10 1/2140 0 20,1 c c s 230 4'
CC **Mørkeblå/sølv,** — Hammerich M — Od 24/4-8 6/1640 0 18,0 c c s 361 4'
Djervad Malou (Snedker L)a — Djervad M — Od 7/8-9 2/2140 0 22,1 c c s 178 2'

3 — CRUNCHIE LADAY (SE) — 3 — *15,5M — 15,4AM — 17,2K — 116.503

5,mkbr. hp. v From Above - 26: 14 0-1-1 17,2 3.850 — 25: 12 0-0-0 16,1 18.229 — Tot: 35 2-2-2
Blazie Silvio v Conway Hall — Jørgensen R — År 18/7-4 4/1800 7 18,7 a c c s 243 6'
Opdr: Roland Fredriksson & Annelie Olsson — Jørgensen R — Od 25/7-2 3/2140 0 22,4 g c c s 318 7'
Ejer: John & Rasmus Jørgensen — Jørgensen R — Od 14/8-8 5/1640 5 18,8 c c s 56 4'
CC **Rød/hvid,** — Jørgensen R — År 22/8-3 3/1800 0 25,3 g c c s 178 4'
Jørgensen Rasmus (Jørgensen J)a — Jørgensen R — Od 6/9-8 1/2140 2 18,3 c c s 100 4'

4 — FOLLOW ME NOW (SE) — 4 — 13,6M — 11,5AK — 333.450

9,mkbr. v. v Classic Photo - 26: 12 1-1-2 17,1 7.750 — 25: 19 1-6-4 17,6 21.400 — Tot: 124 9-20-13
Save The Earth v Super Arnie — Fentz M — Od 3/7-7 2/1660 5 19,0 ¢ c s 79 4'
Opdr: Finn Rasmussen — Madsen A — Od 25/7-4 2/2660 0 21,4 c c s 345 4'
Ejer: M. Fentz & A.B. Madsen — Fentz M — Od 7/8-8 4/2140 3 18,6 c c s 53 4'
CC **Rød/lyseblå/reklame,** — Fentz M — Od 14/8-8 3/1640 2 18,6 g c c s 22 4'
Fentz Monicaa — Madsen A — Od 21/8-9 5/2140 3 19,3 g c c s 28 4'

5 — LIVI PLATINI H M (SE) — 5 — *16,0M — *12,8AK — 140.275

9,brun. v. v Broadway Hall - 26: 7 0-1-0 17,7 1.750 — 25: 16 2-1-0 16,4 9.850 — Tot: 76 12-7-4
Ironmaid Volo v Self Possessed — Svanhede S — Od 2/4-9 5/2160 0 18,6 ¢ c s 272 4'
Opdr: Lisa & Victor AB — Christensen B — Od 8/5-10 2/2160 0 18,4 c c s 168 4'
Ejer: Morten Kramer — Kramer M — Ch 7/6-1 3/2020 0 17,7 c c s 197 5'
CC **Rød/hvid,** — Kramer M — År 31/7-9 2/1800 2 19,2 c c s 44 4'
Kramer Mortena — Christensen B — Od 7/8-8 2/2140 0 19,1 c c s 30 4'

6 — IDEAL EGEDAL — 6 — 16,3M — 15,2AK — 71.150

6,mkbr. v. v Stand And Deliver - 26: 11 0-1-0 16,3 8.800 — 25: 19 2-1-2 16,7 19.050 — Tot: 57 3-5-6
Abby Egedal v Dream Vacation — Kristensen R — År 31/7-9 2/1820 6 19,6 c c s 113 4'
Opdr: Børge Mathiesen — Gammelgård S — Od 7/8-7m 1/2140 5 20,2 c c 159 10'
Ejer: Stald Egedal & Ronny Høj — Hjortsballe M — År 22/8-2 2/1820 6 19,9 ¢ ¢ s 464 7'
CC **Rød/sort/logo,** — Kristoffersen O — Od 6/9-8 5/2140 0 19,0 g ¢ ¢ s 108 4'
Pedersen Benjamin Bang (Mathiesen B)a — Andersen C — Sk 13/9-2m 2/2000 8 22,1 ¢ ¢ 164 13'

7 — KALA'S KABALE — 7 — 17,3M — 14,2AK — 42.000

5,brun. hp. v From Above U S - 26: 8 0-1-2 17,5 4.050 — 25: 13 0-0-2 17,3 20.350 — Tot: 31 0-1-4
Bolivia v Keep On Flying — Køhler A — Od 3/7-8 1/1660 4 17,6 c c s 46 4'
Opdr: Christel Myrup — Køhler A — Od 17/7-9 4/2160 0 19,3 c c s 83 4'
Ejer: Max & Christel Myrup — Køhler A — Od 7/8-8 4/2160 0 18,8 c c s 155 4'
CC **Blå/gul,** — Køhler A — Od 14/8-7 6/1640 3 18,7 c c s 36 4'
Køhler Adam (Myrup M)a — Køhler A — Od 6/9-8 2/2140 3 18,6 c c s 50 4'

8 — GALANT GEJS — 8 — 16,1K — 16,7AK — 67.475

8,brun. v. v Broad Bahn - 26: 15 1-3-0 17,2 10.550 — 25: 27 3-2-7 16,1 26.250 — Tot: 83 5-8-13
Auriga v Beaumont Hanover — Eriksen B — Ch 14/6-7 1/2000 4 17,9 c c s 113 5'
Opdr: Stald H.G. & Knud Christensen — Eriksen B — Od 3/7-8 3/1640 5 18,5 c c s 28 4'
Ejer: Bjarne Eriksen — Eriksen B — År 31/7-9 1/1800 0 21,6 c c s 70 4'
CC **Orange/sort,** — Eriksen B — Od 21/8-9 2/2140 2 19,1 ¢ ¢ s 59 4'
Eriksen Bjarnea — Eriksen B — Sk 13/9-9 5/1600 2 18,2 ¢ ¢ s 79 4'

9 — GAVICII T — 9 — 16,0M — 15,7AK — 62.200

8,brun. v. v Ens Snapshot - 26: 10 1-1-0 17,0 7.150 — 25: 19 1-5-0 17,1 15.700 — Tot: 59 4-7-7
Pandora T v Gill's Victory — Bønneland S — Od 6/6-10 3/2160 5 19,5 c c s 139 4'
Opdr: Karin & Bent Nøhr — Bønneland S — Od 21/6-4 1/2160 5 18,5 c c s 33 4'
Ejer: Søren Bønneland — Bønneland S — Od 3/7-8 4/1660 0 18,3 c c s 131 4'
CC **Blå/hvid,** — Bønneland S — Od 21/8-9 3/2160 5 18,8 c c s 305 4'
Bønneland Sørena — Bønneland S — Od 6/9-8 4/2140 5 18,8 c c s 72 4'

10 — LOADED VILDA (SE) — 1660:1 — 15,0M — 12,1AK — 143.472

6,brun. hp. v S J's Caviar - 26: 16 0-0-1 16,9 3.850 — 25: 17 0-2-1 15,0 61.152 — Tot: 52 0-4-4
Liberte v Daguet Rapide — Køhler A — Od 25/7-4 3/2680 4 19,4 ¢ ¢ s 218 4'
Opdr: Loaded Boys AB — Lauridsen I — Od 7/8-9 1/2180 3 17,3 ¢ c s 70 2'
Ejer: Chanette Bentsen — Bentsen C — Od 14/8-8 1/1680 0 17,2 ¢ c s 176 4'
CC **Hvid/blå/guld,** — Køhler A — Od 21/8-9 2/2180 0 18,8 c c s 309 4'
Lauridsen Ida (Bentsen C)a — Lauridsen I — Od 6/9-8 4/2160 4 18,0 c c s 261 4'

11 — KARLS HILDA (SE) — 2 — 14,9K — 13,7AK — 217.069

7,brun. hp. v Gift Kronos - 26: 11 0-0-1 18,0 9.661 — 25: 20 2-2-2 15,1 82.333 — Tot: 75 3-8-6
Karls Filippa v Scarlet Knight — Skov K — Od 19/6-8 1/2180 3 18,0 c c s 164 2'
Opdr: Rimbos Häst AB — Skov K — Od 3/7-8 1/1680 0 18,4 c c s 594 4'
Ejer: Kamilla Skov & Rasmus Jørgensen — Skov K — Od 7/8-9 4/2160 5 19,4 c c s 93 2'
CC **Rød/sort/logo,** — Skov K — Od 14/8-7 2/1660 0 18,2 c c s 250 4'
Skov Kamillaa — Skov K — Od 21/8-9 1/2160 0 19,3 c c s 256 4'

12 — MAIA (SE) — 3 — 15,9M — 14,9AK — 188.118

9,brun. hp. v Make It Happen - 26: 26 3-0-1 16,4 30.900 — 25: 30 2-1-3 15,9 26.950 — Tot: 148 15-9-14
Mateka K v Love You — Jørgensen R — Od 14/8-7 5/1640 1 18,5 c c s 41 4'
Opdr: Preben Kjærsgaard — Borum C — År 22/8-1m 3/1820 5 18,1 c c 296 10'
Ejer: Camilla Borum — Borum C — Od 6/9-7m 3/2160 4 18,4 c c 139 10'
CC **lyseblå/hvid,** — Borum C — År 12/9-3 5/1800 0 17,1 a c c s 455 10'
Borum Camillaa — Borum C — Ny 20/9-1m 1/2160 1 19,8 c c 37 5'

13 — GOURASI — 1680:1 — 16,0M — 13,3AK — 90.300

8,sort. hp. v Laughing Stock - 26: 4 0-0-0 17,4 250 — 25: 11 1-1-1 16,5 11.100 — Tot: 60 4-5-7
Rihanna Lobell v Adams Hall — Kjær R — År 19/12-3 11/1800 5 16,6 a ¢ ¢ s 56 8'
Opdr: Jørgen Månsson — Borreby E — Od 30/1-4 5/2140 0 20,4 c c s 454 8'
Ejer: H.H. Greve, J. Hald & E. Borreby — Borreby E — År 9/5-6 1/1820 0 19,5 g ¢ ¢ s 370 6'
CC **Rød/sort/hvid,** — Borreby E — Od 22/5-9 2/2160 0 17,8 ¢ ¢ s 1020 7'
Borreby Emiliea — Borreby E — Od 6/9-8 6/2180 6 17,4 ¢ c s 809 4'

14 — FIDEL CASTRO — 2 — 16,3M — 13,8AK — 101.600

9,brun. v. v Yield Boko - 26: 15 2-2-0 16,7 13.150 — 25: 14 0-1-1 16,3 12.200 — Tot: 94 4-9-11
Olaika Tandal v Great Challenger — Christiansen N-E — Od 25/7-4 5/2660 0 21,0 ¢ ¢ s 163 4'
Opdr: Christiansen, Fentz & Madsen — Christiansen N-E — Od 7/8-8 2/2160 1 17,6 ¢ ¢ s 290 4'
Ejer: Christiansen, Fentz & Madsen — Christiansen N-E — Od 14/8-8 3/1680 0 17,0 ¢ ¢ s 110 4'
CC **Blå/hvid/rød,** — Christiansen N-E — Od 21/8-9 6/2180 6 18,2 ¢ ¢ s 222 4'
Christiansen Niels-Erika — Christiansen N-E — Od 6/9-8 3/2180 0 17,5 ¢ ¢ s 203 4'

VINDEREN

Løbsdagen denne fredag i Odense afsluttes med et formløb, hvor spillerne skal bemærke, at distancen er sprint. Det plejer at være en udpræget fordel for spidshestene i denne type løb, og vindertippet går da også til **5 Livi Platini H M** med Morten Kramer. Ikke sikkert, at den lige tager spids direkte, men den er alle dage en vinderchance fra spidsvolten.

MODBUDDET

3 Crunchie Laday gik rigtig godt senest, og det er faktisk det bedste løb, man har set fra From Above-hoppen i mange måneder. Blev anden til Dream Hastrup på 1.18,3 over normaldistancen, og derfor må man antage, at Familien Jørgensens hest kan en streg bedre her. En sejr her vil ikke komme totalt uventet.

OUTSIDEREN

4 Follow Me Now har gået godt i alle de tre starter, den har stået fra spids på det seneste. To af gangene endda med galopindslag undervejs, og holder Classic Photo-sønnen sig ved jorden denne gang, så kan Odense-amatøren Monica Fentz godt få en vinderbuket med hjem til gemalen Allan Beyer Madsen.

CHANCEVURDERING: A: 5-3-4-8-7 B: 1-6-2-9-13-14-10-12-11 C: -

R00116

Bet 25

SPILGUIDEN

Lær alt om spil på hestevæddeløb

- ✓ Sådan opretter du dig
- ✓ Sådan spiller du
- ✓ Forklaring af spilformer
- ✓ Viden om sporten
- ✓ Spørgsmål og svar
- ✓ Interaktiv startliste

SCAN KODEN

eller gå ind på

Bet25.dk/spilguide

+18 Stop spillet Spil ansvarligt · Udeluk dig via ROFUS

SÆSONPLAN 2026

FYENS VÆDDELØBSBANE

OKTOBER

Fredag	2.	kl. 15:45	T
Søndag	11.	kl. 11.00	K
Fredag	23 .	kl. 15:45	T

NOVEMBER

Fredag	6.	kl. 15:45	T
Fredag	20.	kl. 15:45	T

DECEMBER

Fredag	4.	kl. 15:45	T
Lørdag	12.	kl. 13:00	T

T=Trav
G=Galop
K=Kombidag (trav & galop)

2. oktober	DM for Hopper / Gentlemens Day
23. oktober	Grand Circle 4-års Championater

Forbehold for ændringer

Del din

Væddeløbsoplevelse

med os!

Vi elsker at se dine festlige, sjove og hyggelige øje-blikke på Fyens Væddeløbsbane.

Følg og tag os på Instagram.

@fvb_odense

#fyensvæddeløbsbane

CASINO ODENSE

18+ | Spil med omtanke | ROFUS | Stop spillet |

Casino i Odense City ♥♠♦♣
Live spil, pokerturneringer & cocktails i topklasse. Adrenalin & happiness!
Find os under jorden i HCA-kvarteret.

INDGANG VIA COMWELL HOTELS
LÆS MERE PÅ CASINOODENSE.DK

VIS DIN BILLET FRA FYENS VÆDDELØBSBANE PÅ LØBSDAGEN OG FÅ GRATIS ENTRÉ, GARDEROBE & EN FADØL