FYENS VÆDDELØBSBANE

Travbane 05

VELKOMMEN TIL RICHARD MØLLER NIELSENS MINDELØB OG DM I MONTÉ

V5 V4

Baneprogram / Pris 30,-

Fredag 14. august 2026 kl. 15.45

DEN VIGTIGSTE BAGGRUND FOR VÆDDELØBSPORTEN!

Det har altid og vil altid være opdrætterne, og man kan kun beundre de mange anonyme mennesker, der gennem årene har viet en stor del af deres liv til væddeløbssporten. Vi starter her en serie op om den fynske trav-avl, og dette kan læses på fvb-odense.dk under Bongos Corner.

CAFÉ I UNDERETAGE

Pommes frites	kr. 50,-
Sandwich	kr. 60,-
Pølsemix	kr. 60,-
Fish & Chips	kr. 60,-
Pastasalat	kr. 50,-

KONTAKT

Prins Haralds Allé 51 B
5250 Odense SV

www.fvb-odense.dk
info@fvb-odense.dk
Tlf: 888 112 05
Dommertårnet: 27 80 04 78

DAGENS TIDER

14.45	Prøvestarter
15.10	Prøveløb
15.45	1. løb
16.07	2. løb – V5/1
16.27	3. løb
16.47	4. løb – V4/1
17.07	5. løb
17.27	6. løb
17.45	7. løb
18.03	8. & sidste løb

Forsidefoto: Gorm Foto

Café Vaskehuset

Svensk Pølseret	85,-
3 stk. smørrebrød m. en sodavand	85,-
Flæskestegssandwich	60,-
Sandwich m. kylling/bacon eller frikadelle	45,-

RESTAURANT EQUI

Væddeløbsbuffet

Laksemousse
Rosastegt Oksesteg – Grillet kylling
Flødekartofler – Petitkartofler
Vandmelonsalat m/feta – Broccolisalat
Bearnaisesovs – Rødvinsovs
Årstidens kage

Kaffe og the

Pr. person **299,-**
(børn 3-11 år kr. 150,-)

A la carte

Pariserbøf eller Stjerneskud

Pris pr. person ..... **kr. 199,-**

Bordbestilling på 888 112 05
eller event@fvb-odense.dk

BANEINFO

Entré:
Voksne:
Pris i forsalg: kr. 75
Prisen er inkl. trykt program med udførlige spiltips samt grafisk afbildning af dragter. Program udleveres ved indgangen.
Pris i døren: kr. 95

Børn, 10-17 år: kr. 25.
Børn u. 10 år: Gratis

Parkering:
Parkeringsplads: Gratis
Drive-in: Bil, autocamper, kr. 50

Wi-Fi
Navn: FVB . Kode: Trav-Galop

Fotograf
Gorm Johansen (Gorm Foto)
tlf.: 42 747 005.
Se og køb vinderbilleder på www.racehorsephoto.dk.

Banefakta
Travbane:
Omkreds: 1000 m
Bredde: ca. 19,5 m
Opløbslængde: 250 m

Galopbane:
Omkreds: 1450 m
Bredde: ca. 20 m
Opløbslængde: 280 m

Officials
Landsdommer: Carsten Banke
Dommer: Bent Koch
Dommer: Helle Friis
Overstarter: Thomas Bonde
Dopingkontrollant: Bruno Olsen
Ekvipagekontrollant: Henrik Lund

Der tages forbehold for trykfejl.

KOMMENDE LØBSDAGE:

Fredag 21. august kl. 15.45 - Summer Racing

Søndag 6. september kl. 12.45 - Late Summer Racing

Lørdag 12. september kl. 13.00 - Det Fynske Galopderby / Fyensløbet

Vær med i Richard Møller Nielsen KONKURRENCEN

Tæl hvor mange fodbolde, der er i programmet.
Scan QR-koden og deltag i konkurrencen.

Den heldige vinder bliver ringet op efter 4. løb.
Husk derfor at holde øje med din telefon.
Hvis opkaldet ikke besvares, går præmien videre til en ny vinder.

FYENS VÆDDELØBSBANE

Når du deltager i konkurrencen, tilmelder du dig automatisk vores nyhedsbrev.

INSPIRATION & SPARRING

Eftermiddagen er din mulighed for at komme helt tæt på hestematerialet til Derby Auktionen Selected 2026. Kig forbi, hvis du selv er på jagt efter din næste derbydrøm eller måske bare er nysgerrig. Repræsentanter fra Hesteejerforeningen og professionelle trænere står klar med sparring og hjælp.

FORTSÆT AFTENEN PÅ BAKKEN

Når minglen slutter, er der mulighed for at fortsætte den gode stemning på Restaurant Den Hvide Hest, hvor vi har fået indhentet et specielt tilbud, som kun gælder auktionsgæsterne.

Pris: 275 kr. pr. person
Normalpris 439 kr. pr. person

Find mere info her eller på danskhv.dk

Bliv medejer af en kommende stjerne

★ MELVIN K ★

MELVIN K kommer fra en stærk moderstamme med elitehoppen **Outstanding** som oldemor. I stammen finder vi bl.a.:

- Derbyvinderen Magic Sisa
- Derby-toeren Scirocco Sisa
- Dobbeltmillionæren Springfield

Faderen er ingen ringere end tidligere vinder af **Elitloppet, Hugo Åberg** og **Olympiatravet – RINGOSTAR TREB**.

- I træning hos talentfulde Christian Sejer (Odense)
- Over 20% sejrsprocent
- Meldt i alle storløb

Pris & vilkår:

- 350 kr./md. (alt inkl.)
- Betales kvartalsvis forud
- Ingen indskud
- Projektperiode: 1. juli 2026 – 31. december 2027
- Årlige udbetalinger fra projektet

Betaling til: **Reg nr. 5448 konto nr. 246699** – husk anførsel af navn og telefonnummer

Fuld gennemsigtighed via lukket Facebook-gruppe med løbende opdateringer og regnskab

Kontakt
Kim Kærslund
kkaerslund@gmail.com
Tlf: 26112096

Læs mere: **www.dansktravhesteejerforening.dk** (under anpartsheste)

👉 Bliv en del af rejsen – og vær med fra start!

TRAVTOPPEN 2026 EFTER SENESTE LØBSDAG

TRÆNERE

Nr.	Navn	St	1	2	3	Præmiesum
1	Rene Kjær	67	15	5	12	308.250
2	Birger Jørgensen	71	10	10	6	314.000
3	Steen Juul	16	6	0	2	137.000
4	Jeppe Juel	33	5	6	6	142.500
5	Kasper Foget	29	4	2	5	92.500

AMATØRER

Nr.	Navn	St	1	2	3	Præmiesum
1	Victoria Fisker	10	5	1	0	41.150
2	Bjarke Christensen	18	3	3	1	43.550
3	Niels-Erik Christiansen	26	2	2	1	20.650
4	Ruben Kristensen	9	2	1	1	40.900
5	Mille-Mi Rosenfeldt	5	2	1	0	6.750

JOCKEYS

Nr.	Navn	St	1	2	3	Præmiesum
1	Patrick Larsen	28	7	5	1	112.000
2	Mathias Jensen	12	1	1	5	41.500
3	Nicolaj Andersen	5	1	0	0	25.000
4	Kenneth Andersen	2	0	0	0	2.000
5	Mads Henriksen	2	0	0	0	0

MONTÉRYTTERE

Nr.	Navn	St	1	2	3	Præmiesum
1	Anette Uglebjerg	5	2	1	0	20.000
2	Marie S. Andersen	6	2	0	0	16.000
3	Mette Carlsen	7	1	1	2	17.500
3	Regitze Merrild	4	1	0	1	8.250
4	Camilla Andersen	4	1	0	0	6.550

HESTE

Nr.	Navn	St	1	2	3	Præmiesum
1	Ferrari Rosso	10	3	0	2	32.500
2	Vikens TimetoGo	5	3	0	0	27.400
3	Luna Lovegood	8	3	0	0	25.500
4	Fidel Castro	12	2	2	0	12.900
5	Kramersking	5	2	1	1	26.300
6	Leonora by Hans	3	2	0	1	33.500
7	Bordeaux Face	3	2	0	1	23.500
8	Kleopatra S F	3	2	0	0	20.000
9	Grev Farquaard	10	2	0	0	5.900
10	Amalfi Doc	6	1	3	0	25.500

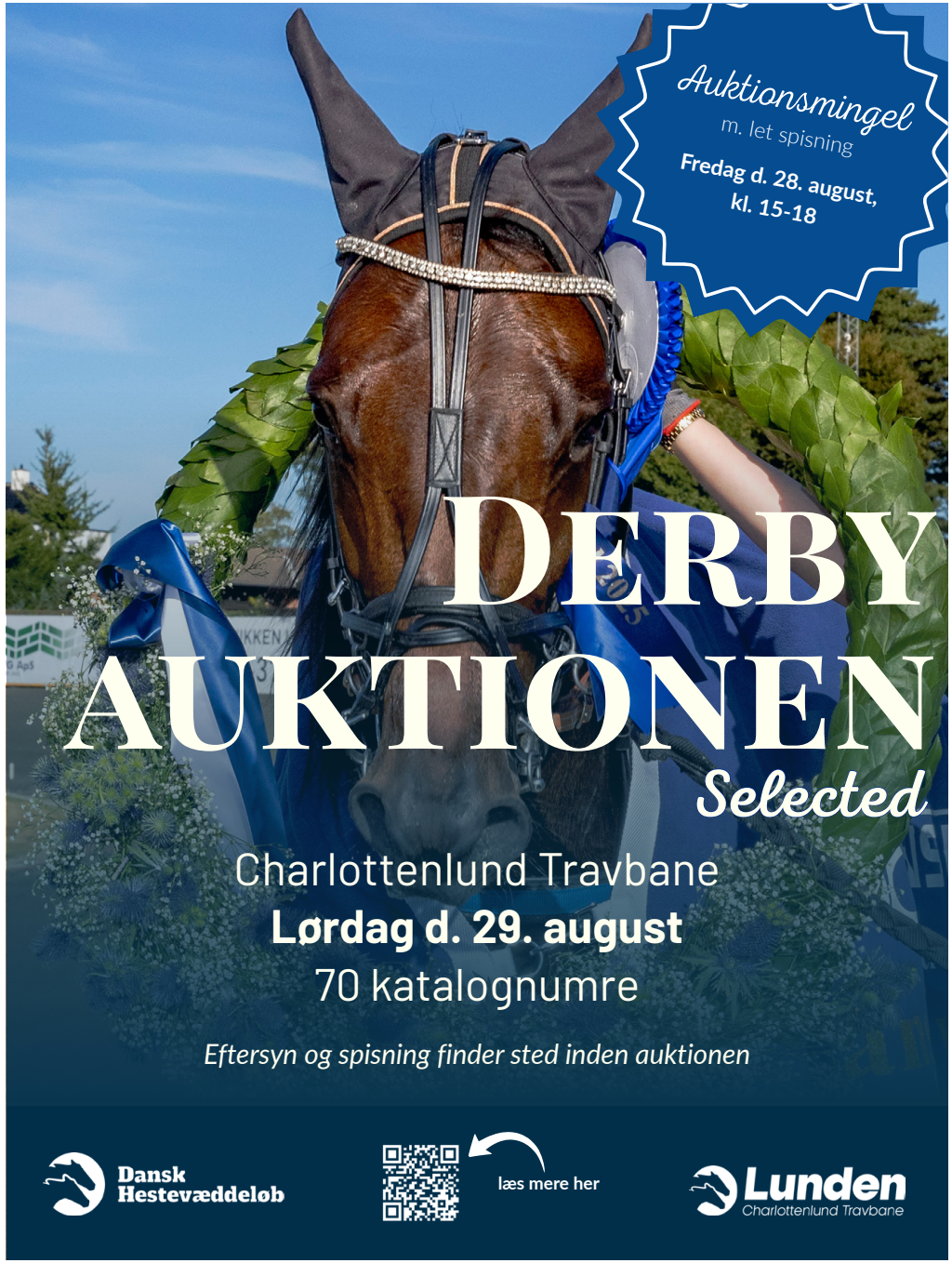

Vil du også have flere hestekræfter i virksomheden?

-BLIV EN DEL AF FVB SPONSORNETVÆRK

Se herunder hvem du kommer til at dele stald med...

FVB Sponsornetværk – Hvor forretning og fart går hånd i hånd!

Vil du give din virksomhed flere hestekræfter og blive en del af et stærkt, professionelt netværk? Fyens Væddeløbsbane tilbyder et af Fyns største erhvervsnetværk – med fokus på vækst, eksponering og stærke forbindelser!

Netværk med fokus på forretning
Du behøver ikke være væddeløbsentusiast – det vigtigste er din lyst til at netværke og styrke din virksomhed. Vores erfarne lederteam sikrer værdiskabende relationer, og netværket bygger på princippet "giv og få" – jo mere du engagerer dig, desto mere får du tilbage.

Vi mødes op til 20 gange om året og tilbyder unikke VIP-events, hvor du kan møde både erhvervsfolk og nogle gange kendiser.

Et af Fyns stærkeste netværk – med fokus på vækst
Vores sponsornetværk har base på Fyens Væddeløbsbane og er vokset til at blive et af de største og mest dynamiske erhvervsnetværk på Fyn. Her handler det ikke kun om heste – det handler om forretning, eksponering og stærke samarbejder!

Eksklusive arrangementer
Ud over netværksmøder og VIP arrangementer inviterer vi til:
🎶 Koncert i Den Fynske Landsby
🦁 Familiedag i Odense Zoo
🏛️ Netværksaften på Tøystrup Gods
🍻 Netværksture

Bliv en del af netværket!
Kontakt Jan Arentoft eller Jon Tølbøll, eller skriv til os på **info@fvbsponsor.dk**
Læs mere på **www.fvbsponsor.dk**.

🔹 Velkommen til et netværk, der sparker hårdt! 🚀

Samarbejdspartnere

KAFFELEVERANDØR
Kaffe Lars

VINLEVERANDØR
Skjold Burne - BjerreVin

IT-LEVERANDØR
KOAL

REKLAME-LEVERANDØR
Kaos Skilte

VAND OG ØL LEVERANDØR
Albani Bryggerierne

SPILPARTNER
Casino Odense

EVENTPARTNERE
Odense Zoo

MAD LEVERANDØR
Restaurant Equi

FORSIKRINGSPARTNER
V&R Gruppen

SPIRITUS LEVERANDØR
WHISKY.DK ApS

Albani

Casino Odense
Byens spændende spillested

jysk fynske medier

Sydbank

Andelskassen

CJ A·S

Facility People
Mere end rengøring

Claus Lillevang Fotograf

Middelfart Sparekasse

MKOEL

Odense Kommune

Odense Sport & Event

Odense Zoo

Skjold Burne
Vinglæde siden 1928

Agenda Advokater

AV·Center

bakertilly

BDO

Bøg Madsen

Bunzl

Davidsen K

Debafisk

Deloitte.

Digital Group

DSV

EP Bolig Agedrup ApS

www.FlyttefirmaDanmark.dk
Tlf. 42 75 75 75

GF Forsikring

Heat Space

Invita

JohnnyWest Holding

Kielberg advokater

Kieler
- vi arbejder for et grønt miljø

Koal

MB Tømrer Snedker
Morten 27 28 42 72 · Bjarne 22 54 54 75 · CVR: 38597442

Malergruppen A/S
Boris Christensen

MMA Galla

Niro
Japansk sushi & wok

Nordfyns Finans

Nybolig

66 12 68 15
LAS.DK
SIDEN 1950

Odense Sommer Revy

OK Gulve
Gulve og Gardiner til erhverv og private

Grønne Transport Schou

Powered by

R. Hansen & Søn ApS
Aut. Kloakmestre · Entreprenører
Tlf. 66 114 114

Riwal

Søgaard tømrer-snedker aps

Søgaard Snedkeri

Stena Recycling
It starts here.

Summerbird
Organic

Tinderbox

TØMRER FIRMAET BH

track 1 one

V-R Gruppen Forsikringsmæglere

VEFLINGE BOLIGSELSKAB

WHISKY.DK Så behøver du ikke at lede længere

auto centrum

B COMPANY ALL YOU NEED

BRILLEBAREN

CHARITY FOR CANCER

CHILI SECURITY

COMBI Byg & Invest Bellinge ApS

DET RENE VANVID REN KVALITET

EL team fyn Aut. El-installatør

EnergiFyn INTELLIGENT ENERGI

ERHVERVS POLEREREN VINDUESPOLERING TIL ERHVERV

EWII

FLEXGARDIN GARDINER TIL ERHVERV

FLEXLEASE.NU EN DEL AF AUTOSOURCE GROUP

CORSTRØM STRATEGIC THINKING CREATIVE SOLUTIONS ODENSE CPH

FRIIS EVENT & SIKKERHED

66 11 70 18 66 13 75 18 FYENS STILLADS CO A/S

FYENS VÆDDELØBSBANE

HOLM FACILITY SERVICE

KAFFE LARS HÅNDRISTET SIDEN 1912

KAOS Skilte

KAUFMANN

LokalBolig

MALERFIRMAET PER JACOBSEN

mate pr

Mertz Electric – din elektriker i Odense

nlproe EVENTS

Nomia

NORDICALS

Odense Aafart

OLE NIELSEN VVS V/ AUT. VVSINSTALLATØR & KLOAKMESTER JACOB NIELSEN THULEVEJ 4 - ODENSE NV - TLF. 6616 3660 www.olenielsenvvs.dk

PENSIONSSELSKABET PENSION & HEALTH CARE SERVICES

PHØNIX TAG Fyn A/S

RASK & RUM

REA ERHVERVSBILER

REMA 1000 Meget mere discount!

RENAS Bæredygtig rengøring

Restaurant Equi

SANDERUM VVS

SEF ENERGI

SIXTEN & PARTNERS ERHVERVSMÆGLERE

TIDENS KIROPRAKTOR

KIM POULSEN FOTOGRAF

TØYSTRUP GODS Kursus, Konference & Receptioner

STALDOPLEVELSE

- Entré samt løbsprogram med tips og relevant information.
- Staldrundvisning
- Introduktion til hestevæddeløbssporten
- Reserveret bord i underetagen eller udendørs, afhængig af vejret.

Kr. 150,- pr. person

Invitation til væddeløbsfest for hesteejere

Fyens Væddeløbsbane inviterer dagens hesteejere til lettere forkælelse i vores nye udendørs hesteejerlounge.
Fra 20 minutter før første løbs start og en time frem, kan hesteejere mødes over lidt snacks, et glas vin eller en kold fadøl.
Invitationen gælder op til fire personer fra hver ejerkreds med hest til start på dagen. Loungen findes ved siden af Paddocken.

SPILFORMER

VINDER

Vinder er det enkleste spil, du kan spille. Her skal du bare regne ud, hvilken hest der kommer først over stregen, og gør den det, så har du vundet. Mindste indskud: 10 kr.

PLADS

I løb med syv eller flere deltagere skal din hest komme ind mellem de tre første heste over målstregen for at give gevinst. Er der seks eller færre deltagere, skal din heste være blandt de to første i mål. Mindste indskud: 10 kr.

TVILLING

I *Tvilling* gælder det om at finde de to heste, der kommer først i mål uanset rækkefølge. Mindste indskud: 5 kr. pr. kombination.

KOMB

Komb ligner Tvilling til forveksling. Eneste undtagelse er, at man her skal finde de to første heste i mål i korrekt rækkefølge. Mindste indskud: 5 kr. pr. kombination.

TRIO

I *Triospil* skal man finde frem til de tre heste, der kommer først over målstregen i ét løb, i rigtig rækkefølge. Mindste indskud: 2 kr. pr. kombination.

V5

I *V5* gælder det om at finde vinderne af fem på forhånd udvalgte løb. Du får gevinst, hvis du har 5 rigtige (eller 4 rigtige, hvis ingen har 5 rigtige). Rækkeprisen er 1 kr. Kan spilles via kupon og som Lynspil. Mindsteindskud for Lynspil: 50 kr.

V4

I *V4* gælder det om at finde vinderne af fire på forhånd udvalgte løb. Du får gevinst, hvis du har 4 rigtige (eller 3 rigtige, hvis ingen har 4 rigtige). Rækkeprisen er 2 kr. Kan spilles via kupon og som Lynspil. Mindsteindskud for Lynspil: 50 kr.

SPILTIPS PRÆSENTERES AF BET25 – vi støtter væddeløbssporten i Danmark

DAGENS EKSPERTTIPPER:

Dagens eksperttipper er Jesper Elbæk, som har gået til trav siden midten af 1980'erne. Elbæk har været eksperttipper i en lang række medier som f.eks. Tipsbladet, Ekstra Bladet, Løbsguiden, Trav & Galop, baneprogrammer og ikke mindst Bet25-programmet fra 2021-24. Elbæk driver nu det private travmedie Trav24.dk, og er fast leverandør af tipsanalyser til Bet25. Dansk Hestevæddeløb og Bet25 har pr. 1/4-2025 indgået en samarbejdsaftale vedr. tips i baneprogrammerne, så der opnås en stor besparelse samt et tættere samarbejde.

DAGENS SPILFORSLAG

V5 FORSLAG

1. afd:	1-8-6-4-2-3-7-9-10-5
2. afd:	8-9-5-6-7
3. afd:	3-8-1
4. afd:	8 First One Diamond
5. afd:	8 King Legend
Pris:	150 kr.

V4 FORSLAG

1. afd:	3-8-1
2. afd:	8 First One Diamond
3. afd:	8-7-5
4. afd:	1-3-4-5-6-2-7-11-10-9-8-12
Pris:	216 kr. (108 rækker)

MINIMUMSALDER FOR SPIL

Opmærksomheden henledes på, at minimumsalderen for spil i henhold til lovgivningen er 18 år.

BRUN

P1
Kl. 15.10

Prøveløb
2-årige: 1.25,0
3-årige: 1.23,0
4-årige og ældre: 1.22,0

MCMANAMAN **2140:1**
3,brun. v. v Hillustrious - O'ligne v Armbro Kaiser — 26: 0 0-0-0 — 25: 0 0-0-0 — Tot: 0 0-0-0
1 CC
Opdr: Martin Hansen
Ejer: Morten Kramer & Stinne S. Svanhede
Rød/hvid/reklame,
Christensen Bjarke (Kramer M)a

TABLE TOP JOE* (SE) **2**
3,mkbr. h. v Father Patrick - Sodajerk v Quite Easy U S — 26: 0 0-0-0 — 25: 0 0-0-0 — Tot: 0 0-0-0
2 CC
Opdr: Thomas Bergh & Peter Hamrin
Ejer: Ronald de Beer
Sort,
de Beer Ronald

NORMA HANCOCK **3**
2,brun. hp. v Just A Gigolo - Venice Brodda v Muscle Hill — 26: 0 0-0-0 — 25: 0 0-0-0 — Tot: 0 0-0-0
3 CC
Opdr: Stutteri Hancock
Ejer: Stald Hansen (M.Hansen) & H.H.Greve
Sort/rød/hvid/logo,
Hansen Martin

NON STOP BUTCHER **4**
2,brun. h. v Forever Peace - Guliane Boko v Yankee Glide — 26: 0 0-0-0 — 25: 0 0-0-0 — Tot: 0 0-0-0
4 CC
Opdr: Stald Butcher A/S
Ejer: Stald Butcher A/S
Grøn/hvid/logo,
Kjær Rene (Hansen M)

Tjek vores nye
SODAVANDS- OG SNACKAUTOMAT

Lækkerier til den lille sult

I finder den i vores underetage i hovedbygningen

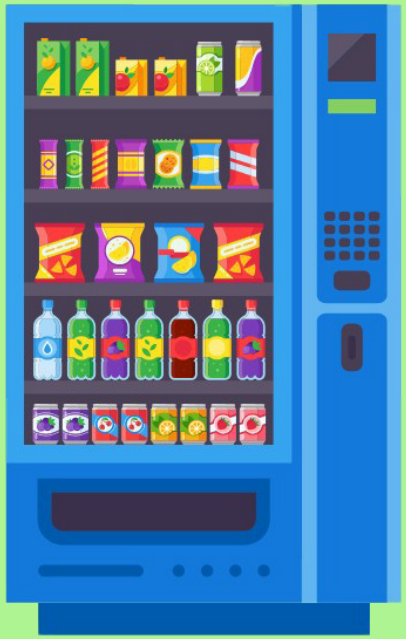

SÅDAN LÆSER DU STARTLISTEN

HENDRIX **2000:1** 13,3AK 17,5M *15,8AM 71.350
4,brun. v. v S J's Photo - Noomi v Chipmate — 23: 13 4-1-1 13,3a 46.950 — 22: 9 1-0-3 16,9a 24.400 — Tot: 22 5-1-4
1 CC
Opdr: Niels Peder Toft
Ejer: Niels Peder Toft
Sort/grå/grøn,
Foget Kasper (Toft N P)a

Friis M	Sk	24/7-7	7/2000	4	17,5		c c s	145	8'
Korfitsen N	Sk	1/8-3	11/2060	0	16,2 a		c c A	65	13'
Andersen P Ø	Sk	11/9-4	5/2000	1	18,4		c c A	49	5'
Andersen P Ø	Sk	19/9-5	3/2060	1	15,8 a		¢ ¢ s	89	13'
Mønster K	Od	25/9-4	6/1640	4	13,3 a		¢ c s	186	15'

Hestens navn

Ved udenlandske heste angives landet i parantes efter hestens navn: (S) = Sverige, (N) = Norge, (US) = USA, (F) = Frankrig, (SF) = Finland, (DE) = Tyskland, (NL) = Holland.

Første linie

Hestens samlede resultat i indeværende og forudgående år (i dette tilfælde 2023 og 2022). Antal starter, første-, anden-, tredjepladser, bedste km-tid og indkørt præmiesum i den pågældende sæson. Tallene yderst til højre markerer hestens totale karriereresultat.

Distanceangivelse

Første hest, der starter fra en bestemt distance (i dette tilfælde 2000 m) indeholder denne oplysning. Løbets grunddistance er derfor altid anført ved hesten med startnummer 1, mens evt. tillæg ved snorestart er anført ved den første hest med et bestemt tillæg. Tillæg er desuden i programmet fremhævet ved hjælp af en tykkere streg over den første tillægshest: Er distanceforskellen mellem hestene mere end 20 m, benyttes en ekstra tyk streg. Hestenes distancer er beregnet efter grundpræmiesummen på anmeldelsesdagen (Hestens samlede karriereindtjening). Grundpræmiesummen står yderst til højre i samme linie som hestens navn. Ved autostart starter alle heste fra samme distance. At et løb afvikles med autostart, vises ved hjælp af

Hestens rekord

Hestens rekord i snorestart, rekord i autostart og grundpræmiesum (= indtjente kr. i alt). Bogstaver ved rekorden angiver:

k = rekord sat over kort distance (1600-1999 m)
m = rekord sat over mellemdistance (2000-2499 m)
l = rekord sat over lang distance (2500 m eller mere)
* = rekord sat som vinder

Totalisatornr.

Det store 1-tal yderst til venstre markerer hestens totalisator-nummer. Hesteskoene under 1-tallet er til personlig påføring af skoinfo ved den pågældende hest.
Under hestens navn markerer:
1. linie: hestens alder, farve, køn
(h = hingst, v = vallak, hp = hoppe) og faderens navn.
2. linie: markerer hestens mor/morfader).
3. linie: Hestens opdrætter
4. linie: markerer hestens ejer.
5. linie: markerer farven på kuskens køredragt.

Hestens fem seneste starter

Fra venstre: Kusk, Bane, Dato, Løb, Startplads, Distance, Placering, Km-tid (a = autostart, d = diskvalificeret, g = galop undervejs, gk = godkendt i prøveløb, k = prøveløb, km = montéprøveløb, m = montéløb), Sko-info (c = med sko, ¢ = uden sko), Sulky-info (S = alm. sulky, A = amerikaner sulky), Odds, Løbets førstepræmie.

Kusk og træner

Navnet angivet med fed skrift er kusken i løbet. Er der angivet yderligere et navn, er dette hestens træner. I forbindelse med træners navn betyder (a) Amatør.

Hestens karriereindtjening

Chancevurdering

Eksperttipperens subjektive vurdering af den enkelte hests chance. Pilene er inddelt efter tre niveauer og afspejler henholdsvis en stor (↑), middel (|) og lille (↓) chance. Vær opmærksom på, at pilene er vejledende og at alle heste reelt har chance i væddeløb.

OD20260814-1

GUL

1

Kl. 15.45

VINDER PLADS TVILLING KOMB TRIO

Bet 25 Løb

Amerikanerløb m. justering af startspor

3-14-årige højst **235.000 kr. 2140 m.** Autostart.
Præmier: 10.000-5.000-3.500-2.500-2.000 (5 præmier) Intet indskud.
Startspor efter præmiesum i rækkefølgen: 1-2-3-4-5-9-6-7-8.

Bet 25

Amerikanerløb m. justering af startspor.

Startspor efter præmiesum i rækkefølgen: 1-2-3-4-5-9-6-7-8.

1 MYSTIQUE — 2140:1 — 16,3AK — 18.000

3,lbr. hp. v Propulsion - 26: 6 0-0-1 16,3a 7.250 — 25: 3 0-0-1 19,6a 10.750 — Tot: 9 0-0-2
Iowa Sund v Jaded
Opdr: 1887 Consulting A/S
Ejer: Stutteri Disney
CC **Mørkeblå/reklame,**
Ål **Dahl Gordon**

Dahl G	Sk	6/5-5	9/2060	0	18,7 a	c c	s	815	15'
Dahl G	Sk	18/5-2	5/1600	3	16,3 a	c c	s	77	6'
Dahl G	Od	6/6-6	2/2140	0	17,9 a	c c	s	555	60'
Dahl G	Sk	24/6-6	6/2060	5	17,6 a	¢ ¢	s	453	18'
Dahl G	Od	3/7-2	2/1640	4	17,0 a	c c	s	170	10'

2 MALIBU BAY — 2 — 16,6AK — 20,4M — 19,5AM — 18.500

3,lbr. hp. v Hayden Hanover - 26: 4 0-0-0 17,7a 3.500 — 25: 6 0-2-0 16,6a 15.000 — Tot: 10 0-2-0
Olympia Bay v Coktail Jet
Opdr: Lindy Holm
Ejer: Peter, Lene, Emil & Ella Gommesen
CC **Sort/guld/logo,**
Jørgensen Birger (Hansen M)

Jørgensen B	Sk	28/11-1	5/1600t	6	23,5 a	c c	s	23	15'
Jørgensen B	Sk	13/4-2	6/2060	5	19,5 a	c ¢	s	101	6'
Hansen M	Od	6/6-1	4/2180	0	20,4	c c	s	844	10'
Kjær R	År	18/7-5	10/1800	4	17,7 a	c c	s	85	6'
Kjær R	År	24/7-7	1/1800	d	g a	c c	s	144	10'

3 MOON LANDING — 3 — *15,6AM — *16,9M — 28.500

3,sbr. hp. v Tactical Landing - 26: 8 2-1-1 15,6a 28.500 — 25: 0 0-0-0 — Tot: 8 2-1-1
Jessica de Source v Ready Cash
Opdr: Jean Pierre Dubois
Ejer: Jean Pierre Dubois
CC **Blå/grå/logo,**
Ch **Larsen Patrick** (Juul S)

Juul S	Od	17/4-3	4/2140	0	opgag	c c	s	20	10'
Juul S	Od	8/5-2	4/2140	1	15,6 a	c c	s	30	10'
Juul S	År	29/5-3	4/1800	0	20,4ag	c ¢	s	22	10'
Jørgensen B	Sk	24/6-2	3/2060	0	opgag	c c	s	97	18'
Jørgensen B	År	31/7-5	4/1800	0	17,3 a	c c	s	113	15'

4 AMALFI DOC (SE) — 4 — 16,3AK — 16,9M — 36.571

4,brun. v. v Googoo Gaagaa - 26: 6 1-3-0 16,3a 25.500 — 25: 4 0-0-0 11.071 — Tot: 10 1-3-0
Cartagena v Angus Hall
Opdr: Dan Hultberg
Ejer: Chanette Bentsen & Adam Køhler
CC **Blå/gul,**
Køhler Adam (Køhler J)

Køhler A	Od	17/4-2	3/2140	2	18,3 a	c c	s	150	10'
Køhler A	Od	6/6-4	1/2140	4	16,9 a	c c	s	134	10'
Køhler A	Od	21/6-1	2/2140	1	19,0	c c	s	30	7'
Køhler A	Od	3/7-2	6/1640	2	16,3 a	c c	s	48	10'
Køhler A	Od	17/7-3	8/2140	4	17,5 a	c c	s	77	10'

5 STARO TORINO (SE) — 5 — 16,2AM — *17,2M — 37.600

4,mkbr. v. v Varenne - 26: 6 2-0-2 16,2a 30.000 — 25: 5 0-1-0 17,1a 7.600 — Tot: 11 2-1-2
Vestale d'Esi v Conway Hall
Opdr: Staffan B. Nilsson
Ejer: Langesø,Jacobsen,Mogensen & Hæstrup
CC **Grøn/hvid/logo,**
Ch **Kjær Rene** (Jacobsen A)

Rosleff V	Ch	15/3-8	4/2020	1	17,2	c c	s	39	10'
Rosleff V	Ch	5/4-2	4/2000	3	16,2 a	c c	s	45	20'
Rosleff V	Ch	25/5-1	9/2000	0	distag	c c	s	72	10'
Jacobsen A	Ch	5/7-3	7/2000	3	17,0ag	c c	s	88	10'
Kjær R	Ny	26/7-4	8/2140n	1	19,3 a	c c	s	21	7'

6 MAD HATTER SISU (SE) — 6 — 15,2AK — 18,7M — 16,4AM — 47.234

4,brun. v. v Muscle Massive - 26: 3 0-0-0 16,4a — 25: 2 0-0-0 17,6a 6.500 — Tot: 10 0-0-1
Appearance v Offshore Dream
Opdr: Sisyfos Breeders AB
Ejer: Stald Roca
CC **Gul/blå,**
Køhler John (Kristiansen J)a

Foget K	Ch	5/25-3	2/2000	5	17,6 a	¢ c	A	478	50'
Foget K	Od	5/25-1	2/2140	5	17,7 a	c c	s	271	15'
Køhler J	Od	8/5-4	10/2140	0	16,4 a	c c	s	1246	10'
Køhler J	Od	6/6-5	3/1640	0	17,8 a	c ¢	s	422	10'
Foget K	Od	17/7-6	3/2140	0	17,9 a	c c	A	315	10'

7 LEIPZIG — 7 — 14,5AK — 17,8M — 16,7AM — 48.200

4,brun. hp. v Maharajah - 26: 8 2-0-1 14,5a 26.000 — 25: 7 0-2-1 16,7a 22.200 — Tot: 15 2-2-2
Odette Vang v S J's Photo
Opdr: TeamBakkelygaard & MBTrav(M.B.Nielsen)
Ejer: TeamBakkelygaard & MBTrav(M.B.Nielsen)
CC **Mørkeblå/grå/logo,**
Ål **Nielsen Marc Bæk**

Nielsen M B	Ål	1/5-2	10/2140	0	17,0 a	¢ ¢	A	53	10'
Nielsen M B	Ål	27/5-6	7/2140	0	18,2ag	¢ c	A	550	10'
Nielsen M B	Ål	12/6-3	4/1640	1	14,7 a	¢ ¢	A	46	10'
Nielsen M B	Ål	2/7-5	2/2140	4	17,1 a	¢ ¢	A	71	10'
Nielsen M B	År	11/7-4	4/1800	0	16,1 a	¢ ¢	s	160	10'

8 CECILIA BANKER* (SE) — 8 — 14,0AM — 54.436

3,mkbr. hp. v Power - 26: 6 0-2-1 14,0a 20.633 — 25: 3 2-0-1 17,3a 33.803 — Tot: 9 2-2-2
Jolie v Lavec Kronos
Opdr: Kent Eliasson
Ejer: Kent Eliasson
CC **Hvid/grøn/logo,**
Ål **Jensen Flemming**

Jensen F	Ål	16/4-3	3/2140	3	16,3 a	c c	s	32	10'
Jensen F	Od	22/5-5	5/2140	5	15,0 a	c c	A	135	20'
Sjunnesson J	Åb	4/6-5	5/2140	7	15,4 a	- -		121	-
Jensen F	Ål	9/7-3	3/2140	2	14,0 a	c ¢	A	36	10'
Jensen F	Åb	10/8-2	2140		a	- -			-

9 MADDIE S — 9 — 15,1AM — 18,5K — 41.000

3,lbr. hp. v Wishing Stone - 26: 10 0-1-3 15,1a 40.000 — 25: 2 0-0-0 20,1a 1.000 — Tot: 12 0-1-3
Ebony Blåbjerg v Having Said That
Opdr: Solgaarden v/Bent Nissen
Ejer: Solgaarden & Knud Mønster
CC **Hvid/reklame,**
Sk **Mønster Knud**

Mønster K	Sk	18/5-2	9/1600	7	16,9 a	¢ ¢	s	312	6'
Mønster K	Sk	1/6-7	4/2060	3	16,6 a	¢ ¢	s	178	6'
Mønster K	Sk	24/6-5	6/2060	2	15,8 a	¢ ¢	s	583	18'
Mønster K	Sk	10/7-4	9/2060	6	15,1 a	¢ ¢	s	344	180'
Mønster K	År	31/7-6	10/1800	0	18,3 a	¢ ¢	s	502	15'

VELKOMMEN TIL LØBSDAGEN PÅ FYENS VÆDDELØBSBANE

Kære gæster

Hjertelig velkommen til en spændende dag her på Fyens Væddeløbsbane!
Vi glæder os til en dag fyldt med fart, stemning og hyggeligt samvær.

Vi vil gerne allerede nu informere om, at banen lukker kl. 18.30,
så vores personale kan få ryddet op og gjort klar til næste løbsdag.

Vi håber på jeres forståelse og takker på forhånd for, at I hjælper os med at runde dagen pænt af.

Vi ønsker jer en fantastisk løbsdag – og siger på forhånd tak for i dag og på gensyn!

Fyens Væddeløbsbane

SPILTIPS PRÆSENTERES AF BET25 - vi støtter væddeløbssporten i Danmark

VINDEREN

"Fynsk fredag" løbsdagen i Odense indledes med et amerikanerløb, hvor vindertippet går til **3 Moon Landing**, som ganske vist kommer til start med en lidt tvivlsom resultatrække. Seneste start var i en Grand Prix-prøve i Aarhus, men her starter Tactical Landing-hoppen i sin egen klasse igen. Vinderchance med velkørende Patrick Larsen.

MODBUDDET

8 Cecilia Banker starter lidt tæt for tiden, og spillerne skal bemærke resultatet på Åby Travet i Gøteborg efter deadline på disse tips. Power-hoppen har ikke vundet endnu i denne sæson, men formen virker ellers fin, og giver dette startspor ikke alt for mange problemer, så kan den Flemming Jensen-trænede hest sagtens vinde.

OUTSIDEREN

5 Staro Torino har stor kapacitet indenbords, men har også smidt ganske mange penge væk med galop. Odense-træner René Kjær vandt dog en flot sejr med den Axel Jacobsen-trænede Varenne-søn senest, og hvis samarbejdet er lige så fint denne gang, så slutter Staro Torino langt fremme på målfotoet.

CHANCEVURDERING: A: 3-8-5 B: 4-7-9-1-2-6 C: -

BLÅ **2** Kl. 16.07

V5-1

VINDER PLADS TVILLING KOMB TRIO

Deloitte Ærespræmieløb
-Amerikanerløb m. justering af startspor

3-14-årige højst **235.000 kr. 2140 m.** Autostart.
Præmier: 10.000-5.000-3.500-2.500-2.000 (5 præmier) Intet indskud.
Startspor efter præmiesum i rækkefølgen: 1-2-3-4-5-9-6-10-7-8.
Ærespræmie til vindende hests ejer.

HER STARTER V5

Deloitte.

KRAMERSKING — **2140:1** — *13,2AK — *15,1M — 64.050

5,mkbr. v. v Ens Snapshot - 26: 5 2-1-1 13,2a 26.300 — 25: 5 3-1-0 15,9a 34.000 — Tot: 11 5-3-1
Wakanda Pilegård v Høvding Lavec
Opdr: Bjarke Christensen
Ejer: B. Christensen & P. Kramer

1	**Rød/hvid/reklame,**	Christensen B	Od	24/4 -5	4/2140	2	16,6	c c	s	29	7'
CC	**Christensen Bjarke**a	Christensen B	Od	8/5 -4	5/2140	4	15,5 a	c c	s	57	10'
		Christensen B	Od	22/5 -9	4/2140	1	16,6	¢ c	s	18	7'
		Christensen B	Od	19/6 -4	5/1640	1	13,2 a	c c	s	37	10'
		Christensen B	Od	3/7 -3	3/1640	3	14,3 a	¢ ¢	s	26	10'

PRECIOUS BOY A J (NL) — **2** — 15,6AM — *16,5M — 68.183

4,brun. v. v Quite Easy U S - 26: 10 4-0-0 15,6a 46.880 — 25: 10 2-2-0 18,0a 21.303 — Tot: 20 6-2-0
Barcelona Darby v Rocklyn
Opdr: Jodie Management en Advies BV
Ejer: Team World Wide Trot

2	**Sort/guld/logo,**	Jørgensen B	Sk	6/5 -6	3/2060	4	17,0 a	¢ c	s	20	10'
CC		Jørgensen B	Od	22/5 -8	1/3140	d	g	¢ c	s	65	25'
		Jørgensen B	Ål	12/6 -5	1/2140	1	16,0 a	¢ c	s	63	10'
		Jørgensen B	Sk	10/7 -5	3/2060	4	15,6 a	¢ c	s	51	10'
Sk	**Jørgensen Birger** (Juul M)	Jørgensen B	Ål	29/7 -3	8/2140	0	16,3ag	¢ c	s	68	10'

GAME ON SHADOW — **3** — 13,4AK — 16,9M — 15,0AM — 73.979

8,brun. v. v Broad Bahn - 26: 11 1-2-1 13,4a 30.000 — 25: 13 2-2-1 14,5a 33.916 — Tot: 34 3-4-2
Bonney Anne v Andover Hall
Opdr: Niels Jørgen Jensen
Ejer: Ole, Christian & Rasmus Sejer

3	**Blå/sort/hvid,**	Nielsen C M	Sk	26/4 -6	3/2950	5	16,9	c ¢	s	327	25'
CC	**Sejer Christian**	Nielsen C M	Ch	17/5 -2	8/2000	0	15,6 a	¢ ¢	A	776	20'
		Laursen B	Sk	1/6 -6	11/2060	4	15,6 a	c ¢	s	157	6'
		Kjær R	Od	19/6 -4	7/1640	3	13,4 a	c ¢	A	135	10'
		Sejer C	Sk	1/7 -3	3/2060	0	17,5 a	c ¢	A	325	10'

KNOCKLES — **4** — *14,6AM — *16,0M — 75.833

5,brun. h. v Father Patrick - 26: 6 1-0-1 14,6a 21.576 — 25: 10 2-1-1 14,6a 38.257 — Tot: 19 5-1-2
This Is It N v Revenue
Opdr: Panamera Racing
Ejer: Brandt Larsen Holding & Langesø Træn.

4	**Grøn/hvid/logo,**	Rosleff V	Jæ	11/4 -2	2/2140	5	17,1ag	- -		32	-
CC	**Kjær Rene** (Jacobsen A)	Rosleff V	Jæ	29/4 -8	10/2140	6	14,6 a	- -		124	-
		Rosleff V	Ch	25/5 -3	3/2000	d	g a	c c	s	36	10'
		Jacobsen A	Ch	26/6 -6	2/1600	0	14,9 a	c c	s	25	10'
Ch		Kjær R	Ch	15/7 -1	7/2000	3	15,4 a	c c	s	32	10'

NEW BOLD DREAM* (SE) — **5** — 14,6AK — 16,0M — 81.444

4,sbr. hp. v Bold Eagle - 26: 5 0-0-0 14,6a 11.635 — 25: 5 1-0-3 69.809 — Tot: 10 1-0-3
New Gold Dream v Chocolatier
Opdr: Ambition Kapital AB
Ejer: Jörgen Jensen Travsport HB

5	**Hvid/sort/guld,**	Lorentzen J	Kr	20/2 -7	6/1640	4	14,6 a	- -		106	-
CC	**Lorentzen Jørgen**	Lorentzen J	Ch	15/3 -3	8/2000	0	opgag	c ¢	s	212	10'
		Takter J	Vg	26/4 -6	4/2148	4	16,5 a	- -		271	-
		Hansen J	Hd	12/5 -4	3/2140	d	g a	- -		126	-
		Takter J	Jæ	26/5 -8	4/2140	d	ufbag	- -		75	-

NATURAL AVEVE* (SE) — **6** — 14,0AM — 16,4M — 85.543

4,brun. v. v Power - 26: 7 0-3-2 14,0a 30.028 — 25: 12 1-1-1 15,9a 55.515 — Tot: 19 1-4-3
Crucified v Pastor Stephen
Opdr: Prominent Prospects Sjrm AB
Ejer: Susanne Olesen

6	**Blå/hvid,**	Ecce K	Ch	3/5 -6	2/2000	2	15,3 a	¢ ¢	s	315	10'
CC	**Nielsen Casper M.** (Thomsen H)	Cordeau J	Åb	18/5 -3	2/2140	3	14,0 a	- -		244	-
		Ecce K	Ny	17/6 -4	3/1640	2	15,9 a	c c	s	32	10'
		Ecce K	Ch	5/7 -2	1/2000	2	14,5 a	¢ ¢	s	126	10'
Ny		Ecce K	Ch	22/7 -5	4/2000	3	14,2 a	¢ c	s	47	10'

KLINTON CLOC — **7** — 14,3AK — 16,4M — 14,5AM — 109.350

5,mkbr. v. v Wishing Stone - 26: 8 1-1-1 14,3a 19.200 — 25: 18 1-4-2 14,5a 43.100 — Tot: 41 3-9-4
Kylie Cloc v Sirocco Spur
Opdr: Kaj Jørgensen
Ejer: Stutteri Cloc & Jesper Jørgensen

7	**Bordeaux/hvid/logo,**	Larsen P	År	29/5 -5	1/1800	0	16,4 a	c c	s	189	10'
CC	**Jørgensen Jesper** (Jørgensen K)a	Jørgensen J	Od	19/6 -7	9/2140	3	15,9 a	c c	s	494	7'
		Jørgensen J	Od	3/7 -6	3/2140	0	20,3 g	c c	s	187	10'
		Jørgensen J	Ål	20/7 -5	5/2140	4	16,1 a	c c	s	154	7'
		Jørgensen J	Od	7/8 -6	1/1640	5	14,3 a	c c	s	486	10'

IKON EGEDAL — **8** — 13,8AK — *16,4M — *13,9AM — 116.550

6,lbr. hp. v Great Challenger - 26: 10 2-1-2 14,6a 36.500 — 25: 17 1-0-3 13,8a 19.550 — Tot: 42 8-2-5
Parant Zet v Love You
Opdr: Børge Mathiesen
Ejer: Stald Egedal

8	**Blå/grå/hvid/logo,**	Foget K	Od	22/5 -8	4/3160	0	opg g	c c	s	210	25'
CC	**Nielsen Magnus M.** (Mathiesen B)a	Foget K	Od	6/6 -2	9/2140	4	14,6 a	c c	s	146	10'
		Foget K	Ål	27/6 -4	8/2140	3	15,5 a	c c	s	77	6'
		Foget K	År	11/7 -4	7/1800	d	g a	c c	s	112	10'
		Nielsen M M	Ål	29/7 -3	11/2140	1	15,1 a	c c	A	346	10'

K O DONNA — **9** — 14,8AM — 16,6M — 81.477

5,brun. hp. v Djali Boko - 26: 13 0-3-1 14,8a 20.500 — 25: 16 0-3-1 16,2a 44.227 — Tot: 32 1-6-3
Feel the Muscle v Muscles Yankee
Opdr: Nils Moureau
Ejer: Kirsten Nielsen

9	**Blå/grå/logo,**	Juul S	År	2/5 -4	4/2300	3	17,6 a	c c	s	382	10'
CC	**Larsen Patrick** (Juul S)	Larsen P	År	9/5 -5	4/1800	d	g1 a	¢ ¢	s	27	6'
Ch		Juul S	År	4/6 -4	5/1800	5	15,9 a	c c	s	266	20'
		Larsen P	Ch	15/7 -3	1/2000	d	g a	c c	s	484	10'
		Sjunnesson J	Ch	22/7 -5	3/2000	5	14,8 a	c c	s	152	10'

KING NOBEL — **10** — 15,9AM — 16,8M — 93.003

5,brun. v. v Victor Gio - 26: 7 1-0-2 16,4a 14.624 — 25: 13 4-2-1 15,9a 78.379 — Tot: 20 5-2-3
Noble Conch v King Conch
Opdr: Bjarke Thomsen
Ejer: Thomas Olsen

10	**Hvid/reklame,**	Damsgård T	Ny	16/5 -5	6/2140	0	20,0 a	c ¢	s	121	15'
CC	**Mønster Knud** (Ladegaard M)	Larsen P	Ny	17/6 -4	5/1640	3	16,6 a	c c	s	159	10'
		Jonassen E	Ny	28/6 -6	8/2140	1	18,2 a	c c	s	40	7'
		Kjær R	Ch	15/7 -3	2/2000	d	g a	c c	A	171	10'
Ny		Kjær R	Ny	26/7 -6	3/2140n	0	19,4 a	c c	A	41	7'

Bet 25

WELCOME INTERNATIONAL GUESTS

This is how you place your bets

1 Scan the QR code or go to www.swedishhorseracing.com

2 Click BET NOW

3 Choose your local partner and place your bet

Have a great day at the track!

NOTE: Use web version for your domestic betting partner.
Some apps are geo-blocked and cannot be used outside of the country.

TILLADELSE FRA SPILLEMYNDIGHEDEN
+18 Stop spillet Spil ansvarligt · Udeluk dig via ROFUS

H00572

SPILTIPS PRÆSENTERES AF BET25 - vi støtter væddeløbssporten i Danmark

VINDEREN

Endnu et amerikanerløb, og sådan som Bjarke Christensen-trænede **1 Kramersking** har været gående på det seneste, så får den vindertippet, selvom den er lidt hårdt inde på pengene. Førstevalget i et åbent løb.

MODBUDDET

8 Ikon Egedal var også helt forrygende gående senest i Aalborg, hvor den besejrede gode heste som Marvelous Mosell og Komsåtessa trods bagspor. Igen her har den Børge Mathiesen-trænede hest et kedeligt startspor, men løser det sig, så kan den vinde.

OUTSIDEREN

6 Natural Aveve er som sådan ikke outsiderbetonet, for den galopperer aldrig, og bliver anden eller tredje hver gang. Har ikke vundet løb endnu i denne sæson, men måske kommer det her med Aalborg-træner Casper M. Nielsen i sulkyen.

CHANCEVURDERING: A: 1-8-6 B: 4-2-3-7-9-10-5 C: -

RØD **3** Kl. 16.27

V5-2

VINDER PLADS TVILLING KOMB TRIO

Agenda Advokater Ærespræmieløb - Amatørløb

3-14-årige højst **650.000 kr**.
2140 m. Tillæg 20 m ved **40.001 kr**, 40 m ved **95.001 kr**, 60 m ved **230.001 kr**
Præmier: 6.500-3.800-2.200-1.500-900-550 (6 præmier) Intet indskud.
Ærespræmie til vindende hests ejer.

'AGENDA' ADVOKATER

1 GREV FARQUAARD — 2140:1 — 16,6M — 14,9AK — 39.250

8,brun. v. v Ens Snapshot - 26: 11 2-0-0 16,9 6.150 — 25: 22 1-0-5 16,6 13.900 — Tot: 64 3-1-9

	SIF Mølgård v Carmody Lobell	Pedersen B B	Od	19/6 -3	9/ 1640	0	15,5 a	¢ ¢	A	461	10'
	Opdr: Benjamin Bang Pedersen	Pedersen B B	Od	3/7 -8	1/ 1640	1	17,9	¢ ¢	s	35	4'
	Ejer: Benjamin Bang Pedersen	Pedersen B B	Od	17/7 -7	2/ 2140	0	19,1	c c	s	198	7'
CC	**Rød/sort/logo,**	Pedersen B B	Od	25/7 -4	6/ 2660	0	20,4	c c	s	310	4'
	Pedersen Benjamin Banga	Rosenfeldt M-M	Od	7/8 -9	1/ 2160	1	17,7	¢ ¢	s	55	2'

2 DONTYOUBELIEVEIT (SE) — 2 — 15,8M — *16,6AM — 30.693

5,mkbr. v. v Broadway Hall - 26: 6 0-0-0 22,0 1.000 — 25: 0 0-0-0 — Tot: 11 2-1-0

	Fonzan Sund v Super Photo Kosmos	Pedersen B B	År	18/4 -1	1/ 1800	d	g9	c ¢	s	214	7'
	Opdr: Global Farm AB	Pedersen B B	År	9/5 -4	5/ 1800	7	19,3 a	¢ ¢	s	136	6'
	Ejer: Paw Willumsen	Friborg K	Od	3/7 -2	10/ 1640	0	18,5 a	c c	s	257	10'
CC	**Blå/sølv,**	Lauritzen A	Od	25/7 -1	3/ 2140	d	g	c c	s	340	7'
	Christensen Maja V. (Willumsen P)	Friborg K	Od	7/8 -3	6/ 1640	0	17,2 a	¢ c	s	559	10'

3 JR — 2160:1 — 16,4M — 14,4AM — 91.977

6,sort. v. v Orlando Vici - 26: 10 0-0-1 16,8 8.327 — 25: 11 2-2-3 16,4 40.000 — Tot: 43 3-3-9

	Tour Bianca v Credit Winner	Kramer M	Od	8/5 -3	1/ 2140	0	17,4	c c	s	65	10'
	Opdr: Sarah Bäckman	Kramer M	Od	22/5 -9	6/ 2160	0	17,5	c c	s	1022	7'
	Ejer: Morten & Emil S. Kramer	Kramer M	Ch	7/6 -5	4/ 2000	0	18,0	c c	s	344	10'
CC	**Rød/hvid,**	Kramer M	Od	17/7 -7	1/ 2160	5	18,2	c c	s	334	7'
	Kramer Mortena	Kramer M	Od	25/7 -2	4/ 2140	5	18,5	c c	s	170	7'

4 CRUZADO OSCURO (SE) — 2 — 15,7M — 15,0AK — 91.341

5,mkbr. hp. v Cruzado Dela Noche - 26: 9 0-1-1 15,7 14.350 — 25: 14 3-4-2 16,0 47.800 — Tot: 29 4-6-5

	Shelly Ann Frazer v Fast Photo	Køhler J	Od	22/5 -3	1/ 2160	4	15,7	c c	s	359	20'
	Opdr: Lena Martell	Køhler A	Od	19/6 -7	3/ 2140	d	g a	c c	s	92	7'
	Ejer: Stald Wienerstuens Venner	Køhler J	Od	3/7 -3	6/ 1640	5	15,2ag	c c	s	268	10'
CC	**Blå/gul,**	Køhler J	Ny	12/7 -9	5/ 1640	2	16,3 a	c c	s	93	13'
	Køhler Adam (Køhler J)	Plambech K	Od	25/7 -1	4/ 2160	3	17,5	c c	s	32	7'

5 KUN SEM — 3 — 16,5M — 14,6AK — 15,4AM — 92.850

5,mkbr. h. v Ens Snapshot - 26: 16 1-5-3 16,5 36.300 — 25: 19 3-4-1 17,4 56.550 — Tot: 38 4-9-4

	Masterpiece v Wall Street Banker	Lønborg H	Sk	10/6 -4	5/ 2060	d	g a	¢ c	s	81	10'
	Opdr: Skov Entreprenør & Maskinudl. ApS	Knudsen N	Ål	2/7 -4	10/ 1640	0	15,1 a	¢ ¢	s	366	10'
	Ejer: Torben Kristensen	Knudsen N	Ål	16/7 -1	6/ 2140	2	16,5	¢ ¢	s	55	7'
CC	**Hvid,**	Knudsen N	Sk	27/7 -3	4/ 2060	0	18,2ag	c c	s	430	10'
År	**Kristensen Torben**a	Knudsen N	Sk	10/8 -5	8/ 1600		a	- -			6'

6 LUNA LOVEGOOD — 4 — *15,6M — 13,7AM — 79.650

4,brun. hp. v Ens Snapshot - 26: 10 3-0-0 15,8 27.900 — 25: 12 1-4-1 15,6 51.750 — Tot: 22 4-4-1

	O'ligne v Armbro Kaiser	Friis M	Od	22/5 -3	5/ 2160	0	15,8	¢ c	s	348	20'
	Opdr: Martin Hansen	Fisker V	Od	6/6 -5	11/ 1640	0	16,6 a	c c	s	111	10'
	Ejer: Victoria Fisker	Fisker V	Od	19/6 -7	2/ 2140	1	15,7 a	¢ ¢	s	62	7'
CC	**Lyserød/sort/sølv,**	Fisker V	Od	17/7 -5	1/ 2140	4	14,3 a	¢ c	s	47	10'
	Fisker Victoriaa	Fisker V	År	31/7 -7	3/ 1800	4	17,8 a	¢ c	s	19	7'

7 HERNANDO — 2180:1 — 14,7M — 12,7AK — 13,5AM — 181.841

7,mkr. v. v S J's Photo - 26: 6 0-1-0 18,0 11.900 — 25: 8 1-2-0 15,4 26.650 — Tot: 50 9-4-2

	Mateka K v Love You	Andersen S D	Od	8/5 -7	2/ 2140	5	14,3 a	c c	s	100	10'
	Opdr: Preben Kjærsgaard	Andersen S D	Od	22/5 -2	6/ 1640	5	13,2 a	c c	s	252	20'
	Ejer: T.Jensen, S.D.Andersen m.flere	Andersen S D	Od	21/6 -1	1/ 2180	5	18,0	c c	s	33	7'
CC	**Rød/sort/hvid/reklame,**	Andersen S D	Od	3/7 -4	10/ 1640	2	14,3 a	c c	s	233	10'
	Andersen Søren Demant (Jensen T)a	Andersen S D	Od	17/7 -2	4/ 2140	0	15,4 a	c c	s	170	10'

8 MISTERGOODNEWS* (DE) — 2 — 13,9M — 13,2AK — 165.852

7,mkbr. v. v Ufo Kievitshof - 26: 12 2-0-2 16,0 28.994 — 25: 25 1-4-5 13,9 48.072 — Tot: 86 5-8-14

	Cebera K K v Broadway Hall	Laursen B	Sk	24/6 -9	5/ 2040	3	18,1	¢ ¢	s	100	4'
	Opdr: Hilda F. Hofstra	Laursen B	År	11/7 -9	1/ 1840	5	17,2	¢ ¢	s	72	4'
	Ejer: Team World Wide Trot	Laursen B	Ch	15/7 -7	3/ 2020	1	16,0	¢ c	s	18	5'
CC	**Sort,**	Kjær R	År	24/7 -9	1/ 1820	1	17,0	¢ c	s	25	10'
Sk	**Laursen Bøje** (Kjelde F)a	Juel J	År	31/7 -1	2/ 2900	3	17,8	¢ c	s	45	15'

9 FARINELLI HASTRUP — 2200:1 — 13,7K — 12,0AK — 13,6AM — 534.890

9,brun. hp. v Great Challenger - 26: 9 0-2-1 14,6 20.500 — 25: 23 2-6-6 13,7 124.028 — Tot: 117 16-21-21

	Michell Hastrup v Earthquake	Andersen S D	Ch	14/6 -4	2/ 2020	2	14,6	c c	s	42	10'
	Opdr: Niels H. Andersen	Andersen T D	Od	21/6 -2	1/ 2180	2	15,2	c c	s	24	7'
	Ejer: Demant, Andersen & Borup	Andersen T D	Od	3/7 -6	1/ 2180	5	15,3	c c	s	138	10'
CC	**Sort/grøn/logo,**	Andersen S D	År	11/7 -7	2/ 1840	4	15,1	c ¢	s	79	10'
	Andersen Thomas Demant (Andersen S D)a	Andersen S D	Od	7/8 -5	2/ 2180	0	15,7	c c	s	306	10'

Bustur til Dansk Trav Derby 2026
på Charlottenlund Travbane

Søndag 30. august 2026

Bus tur/retur samt indgang: kr. 495,-

Afgang fra Fyens Væddeløbsbane kl. 9.00

Har du lyst til at være med?
Så ring på tlf. 888 112 05 eller mail til:
event@fvb-odense.dk
- senest den 15. august 2026

SPILTIPS PRÆSENTERES AF BET25 - vi støtter væddeløbssporten i Danmark

VINDEREN

Amatørløb med faste tillæg. Skive-amatøren Frank Kjelde har haft sine heste i fin form ganske længe, og her seler han **8 Mistergoodnews** ud til den rutinerede eksprof Bøje Laursen. Var senest tredje til Challenge Accepted og Jokes On Me, men foran blandt andre Twin Peak.

MODBUDDET

9 Farinelli Hastrup vinder ikke løb i samme takt som tidligere, men har også rundet en halv million i indtjening, og der er ikke nogen lette opgaver længere for Great Challenger-hoppen, som her har 60m tillæg til spidshestene. Kan lægge en giftig speed de sidste 3-400m af løbet, hvis den sidder med i en god ryg undervejs.

OUTSIDEREN

5 Kun Sem kan være den helt sjove i løbet. Den Torben Kristensen-trænede hest er klart bedre end sin resultatrække, og så skal spillerne bemærke starten i Skive 10. august efter deadline på disse tips. Bemærk også Torben Kristensen selv i sulkyen denne gang. Men svær afdeling i V5, hvis man da ikke chanceblanker Mistergoodnews.

CHANCEVURDERING: A: 8-9-5 B: 6-7-4-3-1 C: 2

GRØN **4** Kl. 16.47

V5-3 V4-1

VINDER PLADS TVILLING KOMB TRIO

Davidsen Tømmerhandel
- Amerikanerløb m. justering af startspor.

3-14-årige højst **235.000 kr. 2140 m.** Autostart.
Præmier: 10.000-5.000-3.500-2.500-2.000 (5 præmier) Intet indskud.
Startspor efter præmiesum i rækkefølgen: 1-2-3-4-5-9-6-7-8.
Ærespræmie til vindende hests ejer.

HER STARTER V4

DAVIDSEN

1 KINGS MONEY — **2140:1** — *14,0AM *15,9M — 125.013
5,brun. v. v Bar Hopping - 26: 6 2-1-0 14,0a 52.500 — 25: 14 7-0-1 14,9a 72.513 — Tot: 22 9-1-1
Shining Star v Pine Chip
Opdr: Niels Hundebøll
Ejer: Niels Hundebøll
CC **Grøn/hvid/logo,**
Sk **Kjær Rene** (Hundebøll N)a

Kjær R	Ch	15/3 -4	5/2000	1	14,0 a	¢ c	A	19	10'
Kjær R	Ch	5/4 -4	5/2000	d	g a	¢ c	A	15	20'
Kjær R	År	20/6 -10	4/1800	0	opgag	¢ c	S	37	25'
Kjær R	Od	3/7 -3	8/1640	4	14,5 a	c c	A	52	10'
Kjær R	År	24/7 -3	11/1800	1	16,5 a	c c	S	74	35'

2 WARREN BUFFET* (SE) — **2** — 12,5AK 15,7M *14,4AM — 131.624
4,mkbr. h. v Brillantissime - 26: 8 3-0-0 12,5a 36.211 — 25: 13 2-4-1 13,7a 95.413 — Tot: 21 5-4-1
Yankee Amour v Muscles Yankee
Opdr: 1887 Consulting A/S
Ejer: Stald Sotto
CC **Blå/grå/logo,**
Ch **Larsen Patrick** (Juul S)

Larsen P	Od	8/5 -6	5/2140	1	14,4 a	c c	S	45	10'
Larsen P	Od	22/5 -6	10/1640	0	12,5 a	¢ ¢	S	267	100'
Larsen P	Ch	7/6 -7	8/2000	4	15,1 a	c c	S	20	10'
Larsen P	Vg	24/6 -3	7/2650	0	15,7	- -		460	-
Sjunnesson J	Ch	22/7 -2	6/2000	5	14,9 a	c c	S	52	10'

3 KARLO MOLAR — **3** — 14,1AL *16,2M 14,2AM — 147.250
5,sbr. v. v Googoo Gaagaa - 26: 1 1-0-0 14,7a 10.000 — 25: 15 4-0-1 14,1a 119.750 — Tot: 18 7-0-1
Hairspray v Broadway Hall
Opdr: John Petersen
Ejer: Niels Thomsen
CC ***Blå/rød/hvid,**
Sk **Jørgensen Birger** (Juul M)

Jensen F	Ål	20/9 -8	10/2140	0	14,2 a	¢ ¢	S	213	125'
Jensen F	År	4/10 -5	4/1800	5	14,6 a	c c	S	98	20'
Jensen F	Sk	19/10 -9	3/2060	0	opgag	¢ c	S	24	30'
Jørgensen B	Ål	12/11 -4	5/2140	d	g	¢ c	S	19	13'
Jørgensen B	År	11/7 -8	8/1800	1	14,7 a	¢ c	S	40	10'

4 KRIKRI DU FLOT* (BE) — **4** — 16,1AM 14,3M — 154.951
6,rød. v. v Rachmaninov Seven - 26: 4 1-1-0 17,0a 28.015 — 25: 9 4-3-0 16,1a 47.811 — Tot: 25 6-11-3
Celine du Flot v Magnificent Rodney
Opdr: Wim de Bruycker
Ejer: Sabine Koza & Leo Hoenig
CC **Sort,**
de Beer Ronald

Kluth K	Bm	21/12 -5	3/2020	2	14,3	- -		151	-
de Beer R	Ge	1/1 -5	1/2000	2	17,0 a	- -		81	-
Hauber M	Hb	14/6 -2	2/2200	d	g	- -		113	-
Hoenig L	Hb	25/6 -8	6/2200	1	17,2 a	- -		144	-
de Beer R	Bm	1/8 -1	6/1900	5	18,2 a	- -		305	-

5 BLACK MONEY — **5** — 13,8AK 15,7M 14,4AM — 160.700
13,brun. v. v Beaumont Hanover - 26: 10 0-1-1 14,4a 3.600 — 25: 18 0-2-1 13,8a 29.750 — Tot: 198 12-13-12
Happy C N v Ride The Wave
Opdr: Niels Jørgen Jensen
Ejer: Troels Boeck & Stald Bjessing
CC **Mørkeblå/grøn/gul,**
Boeck Henriette Munk (Sejer C)

Munk L	Ny	16/5 -3	1/2140	0	23,6ag	¢ ¢	A	393	15'
Boeck H M	År	29/5 -7	7/2300	0	18,3 a	¢ c	S	201	7'
Munk V	Ål	12/6 -7	4/2600	0	20,5 g	¢ c	S	237	10'
Sejer R	Od	19/6 -8	2/2160	2	18,4	¢ c	S	21	2'
Boeck H M	Sk	10/7 -7	1/2040	0	20,3 g	¢ ¢	S	234	7'

6 JAKIRO MEARAS (SE) — **6** — *13,3AK 15,1M 14,8AM — 173.656
7,brun. v. v Father Patrick - 26: 15 0-1-1 14,4a 16.500 — 25: 17 1-0-2 14,8a 16.855 — Tot: 63 6-2-6
The Queen v Andover Hall
Opdr: Snogarps Gård AB
Ejer: Stald 4 B
CC **Hvid/reklame,**
Ch **Mønster Knud** (Haagensen A)

Hansen J K	Ch	7/6 -1	1/2040	5	16,4	¢ c	S	87	5'
Nielsen N	Ch	26/6 -9	1/2040	0	opg g	¢ c	S	89	4'
Hansen J K	Ch	5/7 -8	1/2040	6	17,9	¢ c	S	196	5'
Biel C	Ch	15/7 -7	2/2040	0	22,5 g	¢ c	S	495	5'
Haagensen A	Od	7/8 -6	7/1640	0	14,4 a	¢ c	A	619	10'

7 HUXI — **7** — 13,4AK 15,5L 14,2AM — 204.975
7,mkbr. v. v Standout - 26: 6 1-0-1 13,5a 31.000 — 25: 11 0-2-1 14,8a 23.500 — Tot: 39 8-6-3
Honda Gilbak v Victor Victor
Opdr: Hovhedegård Hestecenter
Ejer: Sejr Overgaard Møller
CC **Grøn/sort/hvid,**
Sk **Dahlgaard Jan** (Møller S O)a

Dahlgaard J	Sk	26/4 -3	8/2060	1	14,2 a	c ¢	S	153	20'
Friis M	Od	22/5 -2	10/1640	0	13,5 a	c ¢	S	138	20'
Dahlgaard J	Ål	3/6 -6	7/2140	3	15,3 a	c ¢	S	58	10'
Lønborg H	År	20/6 -6	2/2900	5	16,8	c ¢	S	111	60'
Lønborg H	Sk	27/7 -4	7/2060	5	16,1 a	¢ ¢	S	97	15'

8 HIT ME — **8** — 12,7AK *14,7M 13,4AM — 212.000
7,brun. hp. v Michael's Turn - 26: 11 1-4-3 12,7a 52.500 — 25: 16 2-1-6 13,0a 98.700 — Tot: 57 6-7-10
Karin v Fill V
Opdr: Karina Madsen
Ejer: M. M. Nielsen & L. Ingvartsen
CC **Blå/grå/hvid/logo,**
Sk **Nielsen Magnus M.**

Nielsen M M	Od	8/5 -7	9/2140	3	13,8 a	c c	S	53	10'
Nielsen M M	Od	22/5 -2	5/1640	2	12,7 a	c c	S	65	20'
Nielsen M M	Ål	3/6 -6	8/2140	1	14,9 a	c c	S	61	10'
Nielsen C M	Ch	5/7 -6	5/2000	5	14,0 a	c c	S	57	20'
Nielsen M M	Od	17/7 -2	7/2140	2	13,7 a	c c	A	37	10'

9 KISSER VANG — **9** — 13,8AM 15,8M — 165.650
5,brun. hp. v Googoo Gaagaa - 26: 6 0-0-1 13,8a 17.250 — 25: 12 4-0-5 14,2a 131.400 — Tot: 20 4-1-7
Toffifee D v Great Challenger
Opdr: Stutteri Vang Hovedgård
Ejer: Matheo ApS
CC **Sort/lyseblå/grå,**
Sk **Damsgård Theo** (Nielsen M)a

Damsgård T	Ch	19/4 -5	6/2020n	5	17,1	c c	S	61	20'
Foget K	Ål	13/5 -1	3/2140	3	15,2 a	c c	A	128	15'
Foget K	Ål	12/6 -4	1/2140	6	14,8 a	¢ c	A	102	123'
Damsgård T	Sk	10/7 -3	3/1600	0	14,0ag	¢ c	A	123	15'
Damsgård T	Ch	2/8 -3	1/2000	4	13,8 a	¢ c	A	210	10'

Under vores byggeri, kommer Veidelands Travudstyr til at holde til, bag ved Vaskehuset og overfor, hvor I henter nummerskilte.

I kan finde Ole Veideland i sin bil eller inde i Amatørhuset.

Veidelands

SPILTIPS PRÆSENTERES AF BET25 - vi støtter væddeløbssporten i Danmark

VINDEREN	MODBUDDET	OUTSIDEREN
Rigtig godt løb, hvor vindertippet går til Morten Juul-trænede **3 Karlo Molar**, som vandt direkte i sit nye regi efter otte måneders løbspause. Det var fra bagspor, men nu skal den lidt iltre Googoo Gaagaa-søn vise, at den også kan gå fra start mellem heste i første række. Klarer den dét, så har den stor vinderchance.	**8 Hit Me** har holdt topform ganske længe nu, og selvom den ikke vinder løb på samlebånd, så er den altid med på målfotoet. Går altid godt her i Odense, og var senest kun slået af Flemming Jensen-trænede Banko La Luna. Kedeligt startspor, men alting kører jo i olie for Skive-træner Magnus M. Nielsen for tiden, så det løser sig sikkert.	**1 Kings Money** har stor kapacitet indenbords, men har også tit haft galopskoene på. Vandt senest en flot sejr i Aarhus, hvor den trods bagspor besejrede gode heste som Mack One, Edz og King Darling. Startsporet er næppe den helt store fordel, og Kings Money er tilmed hårdt inde på pengene i dette løb.

CHANCEVURDERING: A: 3-8-1 B: 7-4-9-2 C: 5-6

GRØN **5** Kl. 17.07

V5-4 V4-2

VINDER PLADS TVILLING KOMB TRIO

Guldsmed Maegaard præsenterer DM i Monté 2026

4-14-årige danskfødte.**2140 m.** Monté. Autostart.
Præmier: 50.000-25.000-12.500-7.500-5.000-3.000-2.000 (7 præmier)
Intet indskud. Ærespræmie til vinderens ejer, træner, rytter og staldmand.
Dækken og laurbærkrans.

ENKELTVIS PRÆSENTATION

MAEGAARD GULDSMED 1995

1 E TYPE CASH — 2140:1 — 11,1AM — 13,9L — 1.719.475

10,sbr. h. v Ready Cash - 26: 7 0-2-0 13,9a 47.000 — 25: 7 2-1-0 13,3a 78.250 — Tot: 84 23-19-6
Paris Lavec v Ganymede
Opdr: Flemming Reinholdt
Ejer: Stald Rosenvang
CC **Grå/blå,**
Ål **Gregersen Laura** (Jensen F)

Gregersen L	Ch	17/5 -13m	4/2000	2	13,9 a	c ¢			64	50'
Jørgensen B	Od	6/6 -8	2/2140	2	14,0 a	c ¢	s		140	15'
Dahl G	År	20/6 -7	7/1800	6	14,8 a	c ¢	s		284	60'
Jensen F	Ny	12/7 -7	9/1640	5	14,9 a	c ¢	s		262	75'
Jensen F	År	31/7 -1	1/2960	d	g	c ¢	s		32	15'

2 ENFORALLE P — 2 — 11,5AK — 14,5M — 13,1AM — 625.276

10,brun. v. v Ens Snapshot - 26: 8 0-2-2 12,4a 39.000 — 25: 22 2-4-1 11,9a 81.000 — Tot: 106 15-15-15
Wendy Jo Rogue v Lindy Lane
Opdr: Morten Pedersen
Ejer: Morten Pedersen
CC **Blå/grå/logo,**
Sk **Andersen Marie S.** (Pedersen M)a

Rask J	Sk	4/4 -3	1/2060n	2	14,1 a	c ¢	A		129	35'
Boeck C M	Od	17/4 -7m	5/1640	5	13,2 a	c ¢			80	10'
Rask J	Sk	10/6 -6	6/2060	0	16,2 a	c ¢	A		144	10'
Boeck C M	Sk	1/7 -8m	4/1600	4	14,3 a	c ¢			55	15'
Rask J	Sk	3/8 -1	6/2060	3	15,3 a	c ¢	A		188	10'

3 I GOTTA GO — 3 — *13,7AK — 15,7M — 15,1AM — 192.689

6,mkbr. v. v Creatine - 26: 6 0-0-0 14,6a 3.027 — 25: 8 0-0-0 14,6a 18.168 — Tot: 40 4-4-0
Get On Up v Zoogin
Opdr: Ida Udell-Hansen & Jesper Hansen
Ejer: Ida Udell-Hansen
CC **Orange/sort/hvid,**
Ål **Bau Lassen Emilie** (Udell-Hansen I)a

Kjær R	Jæ	21/4 -2	2140	0	15,1 a	- -			710	-
Nielsen M M	Sk	6/5 -3	3/2060	d	g a	c c	s		379	10'
Nielsen M M	Ål	29/5 -6	1/1800	0	15,4 a	c c	s		321	10'
Nielsen M M	Od	6/6 -9	2/2140	0	17,5 a	c c	s		410	10'
Nielsen M M	Od	7/8 -6	4/1640	0	19,3ag	c c	s		245	10'

4 GUNPOWDER — 4 — 12,9AK — *17,0M — *13,1AM — 331.967

8,sbr. v. v Brillantissime - 26: 8 1-1-1 12,9a 22.250 — 25: 8 1-0-1 13,1a 18.750 — Tot: 46 13-4-4
Princess Step v Super Arnie
Opdr: Henning Scharstein
Ejer: Stutteri Disney
CC **Rød/sølv/hvid,**
Ål **Mønster Michelle** (Dahl G)

Dahl G	Sk	26/4 -9	9/1600	0	12,9 a	c c	s		870	20'
Kristiansen D	Ch	17/5 -1	11/2000	0	15,7 a	c c	s		216	20'
Dahl G	Ål	27/5 -2	7/2140	5	15,0 a	c c	s		345	10'
Dahl G	Sk	10/7 -8	3/2060	3	13,5 a	c c	s		201	15'
Mønster M	Sk	27/7 -8m	4/2000	1	17,0	c c			19	10'

5 CHABLIS — 5 — 13,2AM — *14,2M — 1.011.688

12,lbr. v. v Love You - 26: 12 2-0-0 15,1a 19.050 — 25: 21 0-1-5 13,2a 58.800 — Tot: 157 30-17-16
Moneypenny v Angus Hall
Opdr: Tonny Nielsen
Ejer: M. Thorup, C. & R. Merrild
CC **Sort/turkis,**
Sk **Andersen Camilla** (Thorup M)a

Klitgaard S	Ål	24/5 -3	3/2140	1	16,8	¢ ¢	s		22	7'
Merrild R	Sk	10/6 -8m	2/2020	0	18,0	¢ ¢			140	10'
Klitgaard S	Ål	27/6 -7	4/2140	d	g	¢ c	s		101	10'
Klitgaard S	Ål	16/7 -2	3/2160	0	18,4	c c	s		143	7'
Kirk L	Od	25/7 -2	9/2140	6	18,6	¢ c	s		45	7'

6 ELDORADO* — 6 — 11,7AK — 13,2M — 568.213

10,lbr. v. v Offshore Dream - 26: 6 0-0-2 14,6a 20.814 — 25: 0 0-0-0 — Tot: 77 13-10-10
O L'amour v Esterel Sunset
Opdr: Ole B.Thomsen & Marianne Fribo
Ejer: Jörgen Jensen Travsport HB
CC **Rød/sort,**
Boeck Camilla Munk (Lorentzen J)

Lorentzen J	Vg	15/5 -6	6/2168	0	15,5	- -			529	-
Andersson M	Jæ	2/6 -5m	4/2180	5	16,3	- -			690	-
Boeck C M	År	20/6 -12m	2/1820	3	15,5	c c			148	20'
Boeck C M	S	26/7 -2m	1/2180	5	19,2	- -			285	-
Boeck C M	Ch	2/8 -1m	2/2000	3	14,6 a	c c			105	20'

7 GALANT LUND — 7 — 12,0AK — 15,1M — 13,2AM — 555.971

8,mkbr. v. v Michael's Turn - 26: 11 3-0-1 12,1a 58.000 — 25: 22 1-7-4 13,2a 109.200 — Tot: 87 25-14-12
Athena Lund v Ens Snapshot
Opdr: Arne S. Sørensen
Ejer: Arne S. Sørensen
CC **Blå/logo,**
Sk **Uglebjerg Anette** (Juul M)

Uglebjerg A	År	29/5 -8m	1/1820	d	g	c c			40	10'
Juel J	Sk	10/6 -6	5/2060	4	15,9 a	c c	A		172	10'
Uglebjerg A	Sk	1/7 -8m	3/1600	5	16,9ag	c c			37	15'
Uglebjerg A	Ny	12/7 -11m	4/2180	1	16,7	c c			46	10'
Uglebjerg A	Ch	2/8 -1m	5/2000	1	14,2 a	c c			21	20'

8 FIRST ONE DIAMOND* — 8 — 09,8AK — 12,4M — 1.470.287

9,brun. v. v Ens Snapshot - 26: 8 2-2-1 11,2a 168.224 — 25: 15 9-3-0 9,8a 535.807 — Tot: 97 33-14-11
Arabella Ling v Incredible Crafts
Opdr: Lars Christensen & Mogens Kristiansen
Ejer: Kjell Skatvedt
CC **Sort/rød/logo,**
Kvasnes Kristine (Helgestad K)

Kolle H	So	31/5 -2m	4/1640	4	11,2 a	- -			157	-
Kvasnes K	Bj	14/6 -13m	5/1609	2	11,8 a	- -			20	-
Kvasnes K	Åb	25/6 -8m	9/2140	3	13,1 a	- -			221	-
Kvasnes K	Åj	11/7 -1m	1/2160	2	13,4	- -			24	-
Kvasnes K	Br	24/7 -2m	7/1609	1	11,8 a	- -			14	-

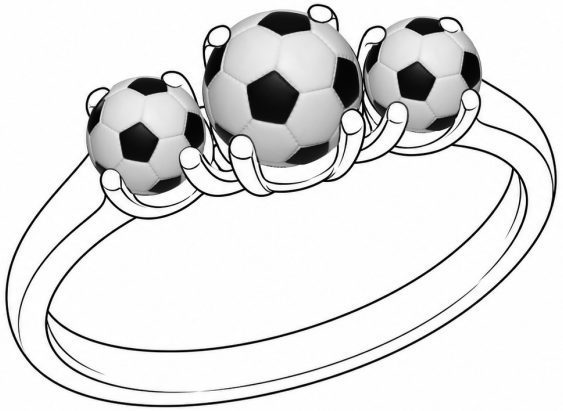

SPILTIPS PRÆSENTERES AF BET25 - vi støtter væddeløbssporten i Danmark

VINDEREN

Så gælder det løbsdagens hovedbegivenhed "DM i Monté". Den store favorit i løbet **8 First One Diamond** kommer fra Norge, hvor den trænes af Kjetil Helgestad. Rides altid af Kristine Kvasnes, som også red Ens Snapshot-sønnen, da den vandt DM i Monté sidste år. Varmede op til dette løb ved at vinde overlegent på Biri-banen. Kedeligt startspor.

MODBUDDET

7 Galant Lund gør det også godt i montéløbene, og fik mange rosende ord med på vejen af sin træner Morten Juul efter seneste start/sejr på Lunden. Vandt også montéløb på mindeløbsdagen på Falster 12. juli, og har tidligere på året vundet montéløb her i Odense på en 1.12-tid – dog på sprint. Fyres af fra start her.

OUTSIDEREN

I alle montéløb i Danmark skal Michelle Mønster regnes med chance. I årets DM rider hun Aalborg-træner Gordon Dahls **4 Gunpowder**, som Mønster vandt på ryggen af så sent som 27. juli i Skive. Ganske vist på en tidsnotering, som ikke er konkurrencedygtig i et løb som dette, men den sorte Brillantissime-søn virkede til at have flair for opgaven, men skal nok bruge uheld for favoritterne for at kunne vinde DM.

CHANCEVURDERING: A: 8 B: 7-4-6-1-2 C: 5-3

SORT **6** Kl. 17.27

V5-5 V4-3

VINDER PLADS TVILLING KOMB TRIO

Riwal præsenterer Richard Møller Nielsens Mindeløb - Amerikanerløb

3-14-årige højst **650.000 kr. 2140 m.** Autostart.
Præmier: 15.000-7.500-3.750-2.250-1.500 (5 præmier) Indskud: 300 kr.
Ærespræmie til vinderens ejer, træner, kusk og staldmand.

RIWAL

KESSE TÅRS **2140:1** 12,0AM 293.500
5,sbr. h. v Donato Hanover - 26: 6 0-0-2 12,0a 40.000 25: 9 0-2-1 13,2a 62.000 Tot: 28 1-4-6
Tinita Tårs v Trophy Catch
Opdr: Peter Visti
Ejer: Solgaarden & Knud Mønster
CC **Hvid/reklame,**
Sk **Mønster Knud**

1	Mønster K	Sk	26/4 -8	6/ 2060	6	12,0 a	c ¢ s	608	60'
	Mønster K	Ål	27/5 -2	1/ 2140	4	14,7 a	c ¢ s	30	10'
	Mønster K	Ål	12/6 -6	1/ 2140	3	13,9 a	c ¢ s	411	123'
	Mønster K	Sk	1/7 -2	1/ 2060	4	13,2 a	c ¢ s	76	10'
	Mønster K	Ål	29/7 -5	6/ 2140	3	13,0 a	c ¢ s	54	10'

KAROLINE GARDENIA **2** 12,9AM 15,0M 311.990
5,brun. hp. v Great Challenger - 26: 5 2-2-1 12,9a 100.000 25: 17 1-4-3 13,5a 85.489 Tot: 38 4-8-6
Joline Tøll v Spotlite Lobell
Opdr: Anton Andreasen
Ejer: Mickey Larsen & Stutteri Halbak
CC **Sort/guld/logo,**
Ål **Jørgensen Birger** (Larsen M)a

2	Jørgensen B	Ch	3/5 -8	4/ 2000	3	15,1 a	¢ c s	183	20'
	Jørgensen B	Ål	13/5 -1	4/ 2140	1	15,0 a	¢ c s	154	15'
	Jørgensen B	Ål	12/6 -4	4/ 2140	2	14,5 a	¢ c s	122	123'
	Jørgensen B	Sk	10/7 -8	2/ 2060	1	13,2 a	¢ ¢ s	26	15'
	Jørgensen B	Ål	29/7 -5	5/ 2140	2	12,9 a	¢ c s	28	10'

L'AMIRAL PROPUL* (SE) **3** 11,7AK 16,3M *12,4AM 414.496
7,lbr. h. v Propulsion - 26: 2 0-0-0 14,9a 3.500 25: 7 3-1-0 11,7a 251.320 Tot: 31 10-4-2
Quintessense v Varenne
Opdr: Leif Hansen & Judy Pålsson
Ejer: Leif Hansen & Judy Pålsson
CC **Hvid/grøn/logo,**
Ål **Jensen Flemming**

3	Lövgren J	Jæ	4/25 -10	2/ 1640	6	11,7 a	- -	164	-
	Jensen F	Od	7/25 -4	8/ 1640	0	opgag	c c s	24	10'
	Jensen F	Ål	3/6 -k	2/ 2140	k	16,3	- -	gk	-
	Jensen F	Ål	9/7 -7	2/ 2140	0	14,9 a	c ¢ A	50	10'
	Larsen P	År	24/7 -5	9/ 1800	6	15,1 a	c ¢ s	195	35'

JOMO CASH **4** 12,9AM 14,8L 431.500
6,mkbr. v. v Cash and Go - 26: 7 1-0-3 13,0a 47.250 25: 16 3-1-0 13,2a 100.500 Tot: 48 12-5-5
Paris Lavec v Ganymede
Opdr: Flemming Reinholdt
Ejer: Stald Rosenvang
CC **Grøn/sort/hvid,**
Sk **Dahlgaard Jan**

4	Dahlgaard J	Sk	26/4 -6	5/ 2990	0	opg g	c c s	76	25'
	Dahlgaard J	Ch	17/5 -8	1/ 2950	5	15,4	c c s	88	60'
	Dahlgaard J	Ch	7/6 -6	7/ 2000	3	13,0 a	c c s	158	20'
	Dahlgaard J	År	20/6 -6	2/ 2920	3	16,1	c c s	46	60'
	Mønster K	År	24/7 -5	8/ 1800	3	14,8 a	c c s	157	35'

JULIEN SENSEI **5** 13,8AM *12,5L 503.205
6,brun. h. v Prodigious - 26: 7 2-0-0 163.095 25: 6 2-0-0 13,8a 39.250 Tot: 26 8-2-2
Line Sensei v Mr Flirt
Opdr: Jesper P. Nielsen
Ejer: Clemmensen Ejendomsselskab ApS
CC **Blå/hvid,**
Ål **Nielsen Casper M.** (Jensen F)

5	Rochard B	Vc	17/4 -3	1/ 2700	d	g	- -	110	-
	Jensen F	Sk	26/4 -6	4/ 2990	0	opg	c c s	26	25'
	Jørgensen B	Ål	12/6 -k	1/ 2140	k	17,9	- -	gk	-
	Jensen F	Kr	21/6 -4	8/ 3180	4	14,3	- -	166	-
	Jensen F	Ny	12/7 -6	2/ 3180	1	17,2	c c s	25	15'

GLAD NOCK **6** 11,3AK 13,3M *12,9AM 523.129
8,brun. h. v S J's Photo - 26: 4 1-0-0 14,3a 13.750 25: 12 0-2-2 11,3a 33.750 Tot: 66 23-8-4
Soffi Nock v Dream Vacation
Opdr: Dorthe Christensen ApS
Ejer: Peter Falck
CC **Blå/grå/hvid/logo,**
Sk **Nielsen Magnus M.**

6	Juul S	Ch	9/11 -8	9/ 2000	7	13,0 a	c c s	539	50'
	Nielsen M M	Sk	10/6 -6	4/ 2060	0	16,0 a	c c s	93	10'
	Nielsen M M	År	20/6 -11	6/ 1800	4	14,3ag	c c s	107	25'
	Nielsen M M	Ål	20/7 -7	7/ 2140	d	g a	c c A	21	6'
	Nielsen M M	Sk	3/8 -1	4/ 2060	1	14,9 a	c c s	168	10'

JOY ME **7** 11,1AK 600.462
6,sort. v. v Luckycharm Hanover - 26: 8 1-1-0 11,3a 55.500 25: 8 0-2-1 12,2a 55.700 Tot: 45 7-11-2
Remind La Marc v Dream Vacation
Opdr: Kurt M. Hansen
Ejer: Matheo ApS
CC **Lysblå/sort/grå,**
Sk **Nielsen Mariann T.**a

7	Foget K	Sk	10/6 -6	9/ 2060	0	16,0 a	¢ c A	54	10'
	Foget K	År	20/6 -11	3/ 1800	5	14,4ag	¢ ¢ A	36	25'
	Nielsen M	Sk	1/7 -2	5/ 2060	2	12,9 a	c c s	145	10'
	Kjær R	Ny	12/7 -7	7/ 1640	0	15,5 a	c c A	125	75'
	Nielsen M	År	24/7 -1	1/ 1800	1	13,4 a	c c s	87	35'

KING LEGEND **8** 12,4AM *14,7L 637.489
5,brun. h. v Victor Gio - 26: 6 1-0-0 12,4a 36.118 25: 10 2-4-1 13,4a 535.799 Tot: 23 6-6-2
Orne v Muscles Yankee
Opdr: Berner Olsen
Ejer: MM Racing,Stall Stone M & Stald Legend
CC **Grøn/hvid/logo,**
Ny **Kjær Rene** (Ladegaard M)

8	Kjær R	Ch	17/5 -7	7/ 2000	8	12,4 a	c c s	363	93'
	Persson S	Ål	12/6 -6	4/ 2140	4	14,1 a	¢ ¢ s	37	123'
	Persson S	Vg	24/6 -6	3/ 3674	0	dist g	- -	361	-
	Kjær R	Ch	15/7 -5	4/ 2000	1	13,0 a	c c s	18	10'
	Persson S	Kr	25/7 -3	3180	5	15,2	- -	34	-

DYST MOD DINE KOLLEGAER I ÆGTE HESTEVÆDDELØB
Med firmatrav får I en uforglemmelig teambuildingaktivitet.
Læs mere på fvb-odense.dk.

SPILTIPS PRÆSENTERES AF BET25 - vi støtter væddeløbssporten i Danmark

VINDEREN

V5-finalen er Richard Møller Nielsens Mindeløb, og der er deltagelse af mange gode heste. Magnus Ladegaard-trænede **8 King Legend** er bedste hest i feltet, men sæson 2026 har ikke just forløbet som kredsen omkring hesten havde satset eller håbet på. Kedeligt startspor, men hvis der kommer tempo på løbet, så rummer King Legend mange til slut.

MODBUDDET

Skive-amatøren Mariann Thorup Nielsen har et godt tag på **7 Joy Me**, som går klart bedst med træneren selv i sulkyen. Vandt senest en Best In Class-finale foran gode heste som Alvin C G, Diamant Østervang og Freiherr Faust, men er qua amerikanerløbs-udskrivningen havnet langt ude på vingen her. Men virker til at være i rigtig god form.

OUTSIDEREN

5 Julien Sensei er i bund og grund ude på alt for kort distance her, idet den gør det bedst på lange løb. Senest vandt den således stayerløbet på Falsters mindeløbsdag, og denne start er sikkert en "mellemstart" før stayerløbet i Derbyweekenden. Får Aalborg-træner Casper M. Nielsen i sulkyen denne gang.

CHANCEVURDERING: A: 8-7-5 B: 3-1-2-4-6 C: -

LYSBRUN

7

Kl. 17.45

V4-4

VINDER PLADS TVILLING KOMB TRIO

Formløb Amatør/Jockey

5-14-årige.
1640 m. Voltestart.
Præmier: 3.500-1.750-900-500-350-250 (6 præmier) Intet indskud.

1 HUNNI — 1640:1 — 17,3M — 15,3AM — 16,1AK — 76.988

7,brun. v. v Dominion Beach - 26: 4 0-0-0 17,6 25: 11 1-1-2 18,2 8.900 Tot: 47 3-5-6
Orne v Muscles Yankee
Opdr: Berner Olsen
Ejer: H.J. Kristensen & M.V. Christensen
CC **Gul/blå/rød,**
År **Knudsen Niels** (Kristensen H)a

Uglebjerg A	År	25/11 -9	1/1820	3	18,7	c c s	38	4'
Køhler A	Od	24/4 -8	6/1660	0	17,6	c c s	208	4'
Borreby E	Od	8/5 -10	6/2160	0	19,3 g	c c s	486	4'
Knudsen N	År	29/5 -10	4/1800	0	19,9 g	c c s	139	4'
Knudsen N	Od	7/8 -8	1/2140	0	19,1	c c s	67	4'

2 DANGER GARDENIA — 2 — 16,2K — 15,3AK — 116.700

11,rød. v. v Our Love - 26: 5 0-1-0 18,8 1.750 25: 17 0-1-2 16,2 5.450 Tot: 124 6-20-8
Stella Garbo v Legendary Lover K
Opdr: Anton Andreasen
Ejer: Annette Allerød Bekker
CC **Blå/hvid/logo,**
Rasmussen Pernille (Bekker A)a

Rasmussen P	Od	30/1 -7	3/2140	2	19,1	¢ ¢ s	29	4'
Kristoffersen O	Od	27/3 -8	4/2140	0	19,8	¢ ¢ s	96	4'
Kristoffersen O	Od	24/4 -8	4/1640	0	18,8	¢ ¢ s	35	4'
Rasmussen P	Od	17/7 -9	1/2140	0	19,1	¢ ¢ s	78	4'
Rasmussen P	Od	7/8 -8	3/2140	0	19,7	¢ ¢ s	115	4'

3 LIVI PLATINI H M (SE) — 3 — *16,0M — *12,8AK — 140.275

9,brun. v. v Broadway Hall - 26: 7 0-1-0 17,7 1.750 25: 16 2-1-0 16,4 9.850 Tot: 76 12-7-4
Ironmaid Volo v Self Possessed
Opdr: Lisa & Victor AB
Ejer: Morten Kramer
CC **Rød/hvid/reklame,**
Christensen Bjarke (Kramer M)a

Svanhede S	Od	2/4 -9	5/2160	0	18,6	¢ c s	272	4'
Christensen B	Od	8/5 -10	2/2160	0	18,4	c c s	168	4'
Kramer M	Ch	7/6 -1	3/2020	0	17,7	c c s	197	5'
Kramer M	År	31/7 -9	2/1800	2	19,2	c c s	44	4'
Christensen B	Od	7/8 -8	2/2140	0	19,1	c c s	30	4'

4 FOR U TINNA — 4 — 17,4M — 14,6AK — 52.475

9,brun. v. v Wishing Stone - 26: 13 0-0-0 17,6 7.550 25: 19 0-2-1 17,4 22.975 Tot: 75 0-6-1
Entetinna v Nikki Raun
Opdr: Tinna Høgsted
Ejer: Tinna Høgsted
CC **Rød/sort/logo,**
Pedersen Benjamin Bang (Willumsen P)

Willumsen P	Sk	18/5 -5	1/1600	7	16,3 a	c c s	713	6'
Friborg K	Od	6/6 -5	4/1640	0	16,4 a	¢ ¢ s	654	10'
Willumsen P	Od	3/7 -3	2/1640	0	17,5 a	¢ ¢ s	753	10'
Pedersen B B	År	11/7 -5	8/1800	0	18,1ag	¢ ¢ s	320	7'
Lauritzen A	Od	7/8 -8	5/2160	0	19,3	c c s	522	4'

5 MAIA (SE) — 5 — 15,9M — 14,9AK — 175.118

9,brun. hp. v Make It Happen - 26: 21 1-0-1 16,4 17.900 25: 30 2-1-3 15,9 26.950 Tot: 143 13-9-14
Mateka K v Love You
Opdr: Preben Kjærsgaard
Ejer: Camilla Borum
CC **Rød/hvid,**
Jørgensen Rasmus (Borum C)a

Borum C	Od	3/7 -8	6/1660	6	18,0	c c s	237	4'
Borum C	År	11/7 -9	4/1820	4	18,0	c c s	82	4'
Borum C	År	18/7 -1m	1/1820	4	17,9	c c	120	10'
Borum C	Od	25/7 -3m	2/2160	5	18,0	c c	208	5'
Feltheim M	Od	7/8 -8	3/2160	5	18,2	c c s	67	4'

6 KALA'S KABALE — 6 — 17,3M — 14,2AK — 40.200

5,brun. hp. v From Above U S - 26: 6 0-1-0 17,5 2.250 25: 13 0-0-2 17,3 20.350 Tot: 29 0-1-2
Bolivia v Keep On Flying
Opdr: Christel Myrup
Ejer: Max & Christel Myrup
CC **Blå/gul,**
Køhler Adam (Myrup M)a

Køhler A	Od	6/6 -10	2/2180	0	20,2	c c s	277	4'
Køhler A	Od	21/6 -4	5/2160	2	18,2	c c s	130	4'
Køhler A	Od	3/7 -8	1/1660	4	17,6	c c s	46	4'
Køhler A	Od	17/7 -9	4/2160	0	19,3	c c s	83	4'
Køhler A	Od	7/8 -8	4/2160	0	18,8	c c s	155	4'

7 DREAM HASTRUP — 1660:1 — 15,2M — 15,0AK — 124.400

11,mkbr. v. v From Above U S - 26: 12 0-0-5 16,6 6.700 25: 21 2-0-3 15,2 19.700 Tot: 104 11-7-12
Isabella Hastrup v Sugarcane Hanover
Opdr: Niels H. Andersen
Ejer: M. Fentz & A.B. Madsen
CC **Blå/grå/reklame,**
Madsen Allan B. (Fentz M)a

Fentz M	Od	21/6 -2	1/2140	6	17,3	c c s	166	7'
Fentz M	Od	3/7 -8	5/1660	3	17,3	c c s	193	4'
Fentz M	Od	17/7 -9	1/2160	3	17,9	c c s	75	4'
Fentz M	Od	25/7 -4	3/2660	6	20,0	c c s	65	4'
Madsen A	Od	7/8 -8	1/2160	0	18,5	c c s	141	4'

8 KARLS HILDA (SE) — 2 — 14,9K — 13,7AK — 217.069

7,brun. hp. v Gift Kronos - 26: 9 0-0-1 18,0 9.661 25: 20 2-2-2 15,1 82.333 Tot: 73 3-8-6
Karls Filippa v Scarlet Knight
Opdr: Rimbos Häst AB
Ejer: Kamilla Skov & Rasmus Jørgensen
CC **Rød/sort/logo,**
Skov Kamillaa

Jørgensen R	Od	24/4 -5	1/2180	0	18,6	c c s	510	7'
Fly O	Od	8/5 -9m	4/2160	0	opg	c c	463	10'
Skov K	Od	19/6 -8	1/2180	3	18,0	c c s	164	2'
Skov K	Od	3/7 -8	1/1680	0	18,4	c c s	594	4'
Skov K	Od	7/8 -9	4/2160	5	19,4	c c s	93	2'

9 LIVI ONASSIS H M (SE) — 1680:1 — *14,9K — 13,7AK — 119.650

10,mkbr. v. v S J's Caviar - 26: 8 1-1-1 16,3 6.750 25: 7 0-0-1 17,4 2.650 Tot: 79 7-6-6
Global Kimono v Super Arnie
Opdr: Lisa & Victor AB
Ejer: Mille-Mi Rosenfeldt
CC **Sort/rød/hvid,**
Kristoffersen Oliver (Rosenfeldt M-M)a

Kristoffersen O	Od	8/5 -10	9/2160	3	18,0	c c s	193	4'
Willumsen P	Od	22/5 -2	7/1640	0	15,2 a	¢ c s	597	20'
Kristoffersen O	Od	6/6 -10	7/2160	1	18,9	c c s	133	4'
Kristoffersen O	Od	19/6 -7	8/2140	0	opgag	¢ ¢ A	421	7'
Kristoffersen O	Od	17/7 -9	1/2180	6	17,6	c c s	236	4'

10 BLACK MAGIC — 2 — 15,7M — 13,3AK — 251.665

13,sort. v. v Keep On Flying - 26: 13 0-4-3 17,3 13.750 25: 14 0-3-0 16,3 9.900 Tot: 153 6-25-17
Maggie Run v Deliberate Speed
Opdr: Morten Kramer
Ejer: Morten & Emma P. Kramer
CC **Rød/hvid,**
Kramer Mortena

Christensen B	Od	6/6 -10	1/2180	0	19,3	c c s	345	4'
Kramer M	Od	3/7 -7	4/1660	2	18,5	c c s	128	4'
Kramer M	Od	17/7 -9	2/2160	2	17,9	c c s	155	4'
Christensen B	Od	25/7 -4	4/2660	2	19,7	c c s	42	4'
Kramer M	Od	7/8 -8	1/2180	4	17,3	c c s	151	4'

11 BUCKBEAK (SE) — 1700:1 — 15,8M — 14,2AM — 20,8K — 79.564

5,brun. v. v Readly Express - 26: 6 0-0-1 16,9 3.250 25: 10 0-2-2 16,3 37.568 Tot: 20 1-2-4
Hedwig v Andover Hall
Opdr: Magnus Sjödin & Peter Eriksson
Ejer: Christina Bagge Jensen
CC **Rød/sort/hvid/reklame,**
Ch **Andersen Søren Demant** (Jensen C B)a

Haagensen B	Ch	25/5 -8	4/2000	8	17,9	c c s	226	5'
Haagensen B	Ch	7/6 -1	2/2020	3	16,9	c c s	37	5'
Haagensen A	Ch	26/6 -2	1/2000	0	17,0	c c s	78	10'
Haagensen B	Ch	5/7 -8	2/2020	4	18,1	¢ c s	25	5'
Haagensen B	Ch	15/7 -7	2/2020	6	17,1	c c s	150	5'

12 EGON T B — 1740:1 — 15,3M — 14,9AM — 15,8K — 153.255

10,brun. v. v Ens Snapshot - 26: 5 0-0-0 16,6 2.500 25: 11 2-1-2 15,8 25.300 Tot: 54 9-9-4
Twins Nightshift v Alf Palema
Opdr: Søren Bønneland
Ejer: Søren Bønneland
CC **Blå/hvid,**
Bønneland Sørena

Jørgensen B	Od	24/4 -3	9/2640	0	16,7	c c s	78	10'
Jørgensen B	Od	8/5 -3	3/2160	0	16,8	c c s	244	10'
Bønneland S	Od	21/6 -2	1/2160	0	16,7	c c s	377	7'
Juul S	Od	3/7 -6	4/2140	4	16,6	c c s	264	10'
Bønneland S	Od	17/7 -7	4/2160	0	19,0	c c s	188	7'

SPILTIPS PRÆSENTERES AF BET25 – vi støtter væddeløbssporten i Danmark

VINDEREN

Løbsdagen denne fredag i Odense afsluttes med TO formløb, idet der var meldt så mange heste til start, at løbet blev delt i to. Distancen er sprint, og hestene fra spidsvolten ligner de største chancer. **1 Hunni** så godt ud senest her i Odense så længe kræfterne rakte, og er her ude på en distance, som passer Dominion Beach-hoppen bedre.

MODBUDDET

3 Livi Platini H M har været spillet stenhårdt de to gange, den Morten Kramer-trænede hest har stået fra spids i disse formløb – og det var tæt på at blive "banko" allerede første gang i Aarhus 31. juli. Klar vinderchance her fra spidsvolten.

OUTSIDEREN

4 For U Tinna kommer til start med en række nuller i resultatrækken, men det har fortrinsvist været i almindelige klasseløb mod gode modstandere, og den Paw Willumsen-trænede Wishing Stone-søn går dermed markant ned i konkurrence til denne start. Se op!

CHANCEVURDERING: A: 1-3-4-5-6 B: 2-7-11-10-9-8-12 C: -

LILLA **8** Kl. 18.03

VINDER PLADS TVILLING KOMB TRIO

Formløb Amatør/Jockey
5-14-årige.
1640 m. Voltestart.
Præmier: 3.500-1.750-900-500-350-250 (6 præmier) Intet indskud.

1 ANITA TIKARUN (SE) — 1640:1 — 16,8M 17,5AM *17,1K — 71.131

10,sbr. hp. v Aperfectyankee - 26: 10 1-0-0 17,1 4.000 — 25: 14 0-0-1 18,2 2.000 — Tot: 87 5-5-2
Hi Lo Erika v Super Arnie
Opdr: Sven Ericsson
Ejer: Fyens Pony Travskole
CC **Sort/rød/hvid/logo,**
Christensen Stine (Køhler J)

Christensen S	Od	6/6-10	5/2160	0	21,6	c c s	694	4'
Henriksen S	Od	19/6-8	3/2140	4	19,5	c c s	127	2'
Henriksen S	Od	3/7-8	3/1660	0	19,8	c c s	322	4'
Henriksen S	Od	17/7-9	3/2160	0	20,4	c c s	415	4'
Christensen S	Od	7/8-9	1/2140	0	20,4	¢ c s	46	2'

2 SMOOTH RIDE (SE) — 2 — *15,9M 14,2AK — 196.628

14,mkbr. v. v Scarlet Knight - 26: 4 0-0-0 20,6 — 25: 14 1-0-2 18,4 6.500 — Tot: 166 15-8-12
Travels Well v Broadway Hall
Opdr: Stall T Z (S. Melander)
Ejer: Annette Allerød Bekker
CC **Blå/hvid/logo,**
Rasmussen Pernille (Bekker A)a

Rasmussen P	Od	20/12-7	2/1640	0	18,8	¢ ¢ s	95	4'
Kristoffersen O	Od	2/4-9	4/2140	0	21,6	¢ ¢ s	163	4'
Kristensen R	Od	24/4-8	1/1640	d	g	¢ ¢ s	56	4'
Hansen C	Od	3/7-7	1/1640	0	20,6	¢ ¢ s	120	4'
Borum C	Od	25/7-4	1/2640	0	24,9	¢ ¢ s	350	4'

3 FOLLOW ME NOW (SE) — 3 — 13,6M 11,5AK — 330.800

9,mkbr. v. v Classic Photo - 26: 10 1-0-1 17,1 5.100 — 25: 19 1-6-4 17,6 21.400 — Tot: 122 9-19-12
Save The Earth v Super Arnie
Opdr: Finn Rasmussen
Ejer: M. Fentz & A.B. Madsen
CC **Rød/lyseblå/reklame,**
Fentz Monicaa

Fentz M	Od	8/5-3	3/2140	0	17,5	c c s	516	10'
Madsen A	Od	21/6-4	6/2160	0	19,0 g	c c s	109	4'
Fentz M	Od	3/7-7	2/1660	5	19,0	¢ c s	79	4'
Madsen A	Od	25/7-4	2/2660	0	21,4	c c s	345	4'
Fentz M	Od	7/8-8	4/2140	3	18,6	c c s	53	4'

4 DIA SNAPSHOT — 4 — 16,8M *14,8AK — 59.800

11,brun. v. v Ens Snapshot - 26: 16 1-0-0 18,8 10.050 — 25: 20 1-0-2 16,8 14.800 — Tot: 94 2-5-4
Concordia Duncan v Super Arnie
Opdr: Svend K. Adriansen
Ejer: Torben Kristensen
CC **Gul/blå/rød,**
År **Knudsen Niels** (Kristensen T)a

Knudsen N	Sk	10/6-9	1/2020	4	19,7	¢ ¢ s	226	4'
Knudsen N	Ål	2/7-2	6/2140	d	g	¢ ¢ s	463	7'
Knudsen N	Ål	16/7-4	4/1600	0	19,3	c c s	131	4'
Knudsen N	Sk	27/7-6	4/2000	0	23,0	c c s	248	4'
Lønborg H	Sk	10/8-3	8/1600		a	- -		6'

5 CRUNCHIE LADAY (SE) — 5 — *15,5M 15,4AM 17,2K — 114.403

5,mkbr. hp. v From Above - 26: 11 0-0-1 17,2 1.750 — 25: 12 0-0-0 16,1 18.229 — Tot: 32 2-1-2
Blazie Silvio v Conway Hall
Opdr: Roland Fredriksson & Annelie Olsson
Ejer: John & Rasmus Jørgensen
CC **Rød/hvid,**
Jørgensen Rasmus (Jørgensen J)a

Jørgensen R	Od	19/6-7	7/2140	0	17,0 a	c c s	612	7'
Jørgensen R	Od	3/7-7	3/1660	0	23,3 g	c c s	170	4'
Jørgensen R	År	11/7-7	6/1800	0	17,2	c c s	555	10'
Jørgensen R	År	18/7-4	4/1800	7	18,7 a	c c s	243	6'
Jørgensen R	Od	25/7-2	3/2140	0	22,4 g	c c s	318	7'

6 GIRLPOWER — 1660:1 — 16,6K 14,8AK — 77.550

8,brun. hp. v Orlando Vici - 26: 8 0-1-1 17,3 2.900 — 25: 18 2-2-0 16,6 13.800 — Tot: 78 3-8-7
Merry New v Carmody Lobell
Opdr: Heidi Vægter Lønborg
Ejer: Morten & Emma P. Kramer
CC **Rød/hvid,**
Kramer Mortena

Kramer M	Od	17/4-10	1/2180	0	18,6	c c s	105	4'
Kramer M	Od	8/5-10	3/2180	0	17,8	c c s	569	4'
Kramer M	Od	6/6-10	9/2160	0	20,9	c ¢ s	312	4'
Kramer M	Od	3/7-8	2/1660	2	17,3	c c s	138	4'
Kramer M	Od	25/7-4	7/2660	0	21,1	c c s	158	4'

7 LOADED VILDA (SE) — 1680:1 — 15,0M 12,1AK — 142.972

6,brun. hp. v S J's Caviar - 26: 13 0-0-1 16,9 3.350 — 25: 17 0-2-1 15,0 61.152 — Tot: 49 0-4-4
Liberte v Daguet Rapide
Opdr: Loaded Boys AB
Ejer: Chanette Bentsen
CC **Sort/hvid,**
Bentsen Chanette (Køhler J)

Køhler A	Od	21/6-2	9/2140	0	17,4	¢ ¢ s	318	7'
Køhler A	Od	3/7-7	3/1700	0	17,4	¢ ¢ s	290	4'
Lauridsen I	Od	17/7-9	1/2200	0	17,4	¢ ¢ s	495	4'
Køhler A	Od	25/7-4	3/2680	4	19,4	¢ ¢ s	218	4'
Lauridsen I	Od	7/8-9	1/2180	3	17,3	¢ c s	70	2'

8 EROS SISA — 2 — 15,8K 13,7AK — 188.150

10,mkbr. v. v From Above - 26: 10 1-1-2 17,5 7.350 — 25: 24 1-6-3 17,3 25.050 — Tot: 102 11-15-14
Buena Sisa v Ens Snapshot
Opdr: Bjarne Ladefoged
Ejer: Stald Birgit
CC **Gul/blå/rød,**
År **Knudsen Rikke** (Knudsen N)a

Knudsen N	År	11/7-9	1/1820	3	17,8	c c s	92	4'
Knudsen N	År	18/7-8	1/2320	1	19,4	c c s	40	4'
Knudsen R	Od	25/7-1	2/2180	0	opg g	c c s	343	7'
Knudsen R	År	31/7-9	3/1840	0	23,4 g	¢ ¢ s	449	4'
Knudsen R	Od	7/8-8	2/2180	5	17,5	¢ c s	558	4'

9 FIDEL CASTRO — 3 — 16,3M 13,8AK — 101.350

9,brun. v. v Yield Boko - 26: 12 2-2-0 16,7 12.900 — 25: 14 0-1-1 16,3 12.200 — Tot: 91 4-9-11
Olaika Tandal v Great Challenger
Opdr: Christiansen, Fentz & Madsen
Ejer: Christiansen, Fentz & Madsen
CC **Blå/hvid/rød,**
Christiansen Niels-Erika

Christiansen N-E	Od	6/6-10	6/2160	4	19,4	¢ ¢ s	94	4'
Christiansen N-E	Od	21/6-4	3/2160	6	18,6	¢ ¢ s	37	4'
Christiansen N-E	Od	3/7-7	3/1640	1	19,2	¢ ¢ s	20	4'
Christiansen N-E	Od	25/7-4	5/2660	0	21,0	¢ ¢ s	163	4'
Christiansen N-E	Od	7/8-8	2/2160	1	17,6	¢ ¢ s	290	4'

10 DANILO FØNIX — 4 — 15,0K *12,9AK — 215.300

11,mkbr. v. v From Above U S - 26: 15 0-0-1 15,0 11.750 — 25: 27 2-1-2 15,6 44.850 — Tot: 154 17-9-14
Maria Fønix v Mr Flirt
Opdr: Inge Bonde
Ejer: Randers Trailer & Lucas Kirk
CC **Bordeaux/hvid/logo,**
Sk **Kirk Lucas**a

Kirk L	Od	21/6-4	1/2200	3	16,8	¢ ¢ s	60	4'
Kirk L	Sk	1/7-9	1/1660	0	15,0	¢ ¢ s	276	4'
Kirk L	Ny	12/7-3	3/2180	5	17,5	¢ ¢ s	300	10'
Kirk L	Od	17/7-9	2/2180	5	17,4	c c s	122	4'
Kirk L	Sk	10/8-9	3/2040			- -		4'

11 TEN O'CLOCK (SE) — 1700:1 — 15,8M 14,7AK — 157.731

7,mkbr. hp. v Ken Warkentin - 26: 1 0-0-0 — 25: 13 0-0-0 16,4 2.000 — Tot: 57 2-6-3
Ten to Eleven v Infinitif
Opdr: Olof Thorson
Ejer: Malou Hammerich
CC **Blå/gul,**
Køhler Adam (Hammerich M)a

Pedersen B B	Od	7/25-1	6/2140	0	17,6	c c s	194	7'
Hansen J A	Od	8/25-5	3/2140	8	16,2 a	c c s	608	20'
Hammerich M	Sk	25/8-7	4/2020	0	21,2 g	c c s	578	7'
Hammerich M	Od	12/10-5	1/2200	d	g	¢ ¢ s	195	2'
Køhler A	År	13/2-8	1/1860	0	opg g	c c s	126	4'

12 CAMPAGNE DE PRESS (SE) — 1720:1 — 15,8M 12,8AK — 310.778

9,brun. v. v Readly Express - 26: 10 0-0-0 17,7 7.000 — 25: 9 0-1-0 16,6 14.450 — Tot: 89 6-3-11
Release Party v Going Kronos
Opdr: Menhammar Stuteri AB
Ejer: Asger Sibuhr & Jeanette Holmskov
CC **Sort,**
Sibuhr Asgera

Sibuhr A	År	14/5-2	7/1800	0	dist g	c c s	186	7'
Hansen M	Od	6/6-7	1/2160	0	17,7 g	c c s	153	10'
Hansen M	Od	19/6-6	5/1640	4	13,0 a	c c s	670	10'
Hansen M	Od	3/7-5	5/1640	0	14,0 a	c c A	332	10'
Sibuhr A	Od	17/7-7	1/2180	0	17,8	c c s	355	7'

SPILTIPS PRÆSENTERES AF BET25 – vi støtter væddeløbssporten i Danmark

VINDEREN

Sidste løb denne fredag i Odense er som nævnt endnu et formløb over sprint. Classic Photo-sønnen **3 Follow Me Now** har ikke overrendt vindercirklen de seneste sæsoner, men står rigtig godt til fra spidsvolten her. Det klare førstevalg i løbet.

MODBUDDET

4 Dia Snapshot kommer til start i dette formløb direkte fra klassen, og startede så sent som i mandags mod heste som Kejser Pelle, Let It Go og Lady Star K J. Resultatet er ikke kendt ved deadline på disse tips, men går ned i konkurrence her.

OUTSIDEREN

7 Loaded Vilda viser klar formfremgang, og var godt gående senest her i Odense i et SU-løb med unge Ida Lauridsen i sulkyen. Nu er det mere rutinerede Chanette Bentsen, der S J's Caviar-hoppen, som kan levere overraskelsen i dette løb.

CHANCEVURDERING: A: 3-4-7 B: 6-2-10-8-1-5-9-12-11 C: -

Bet 25

SPILGUIDEN

Lær alt om spil på hestevæddeløb

- ✓ Sådan opretter du dig
- ✓ Sådan spiller du
- ✓ Forklaring af spilformer
- ✓ Viden om sporten
- ✓ Spørgsmål og svar
- ✓ Interaktiv startliste

SÆSONPLAN 2026

FYENS VÆDDELØBSBANE

AUGUST
Fredag 21. kl. 15:45 T

SEPTEMBER
Søndag 6. kl. 12:45 T
Lørdag 12. kl. 13:00 G
Fredag 25. kl. 15:45 T

OKTOBER
Fredag 2. kl. 15:45 T
Søndag 11. kl. 11.00 K
Fredag 23 . kl. 15:45 T

NOVEMBER
Fredag 6. kl. 15:45 T
Fredag 20. kl. 15:45 T

DECEMBER
Fredag 4. kl. 15:45 T
Lørdag 12. kl. 13:00 T

T=Trav
G=Galop
K=Kombidag (trav & galop)

12. september	Det Fynske Galopderby / Fyensløbet
2. oktober	DM for Hopper / Gentlemens Day
23. oktober	Grand Circle 4-års Championater

Forbehold for ændringer

Invitation

CASINO ODENSE

18+ | Spil med omtanke | ROFUS | Stop spillet |

Casino i Odense City ♥♠♦♣
Live spil, pokerturneringer & cocktails i topklasse. Adrenalin & happiness!
Find os under jorden i HCA-kvarteret.

INDGANG VIA COMWELL HOTELS
LÆS MERE PÅ CASINOODENSE.DK

VIS DIN BILLET FRA FYENS VÆDDELØBSBANE PÅ LØBSDAGEN OG FÅ GRATIS ENTRÉ, GARDEROBE & EN FADØL