STARK
Sammen bygger vi professionelt

FYENS VÆDDELØBSBANE

Galopbane 15

DET FYNSKE GALOPDERBY

FYENSLØBET 2026

V5 V4

Baneprogram / Pris 30,-

Lørdag 12. september 2026 kl. 13.00

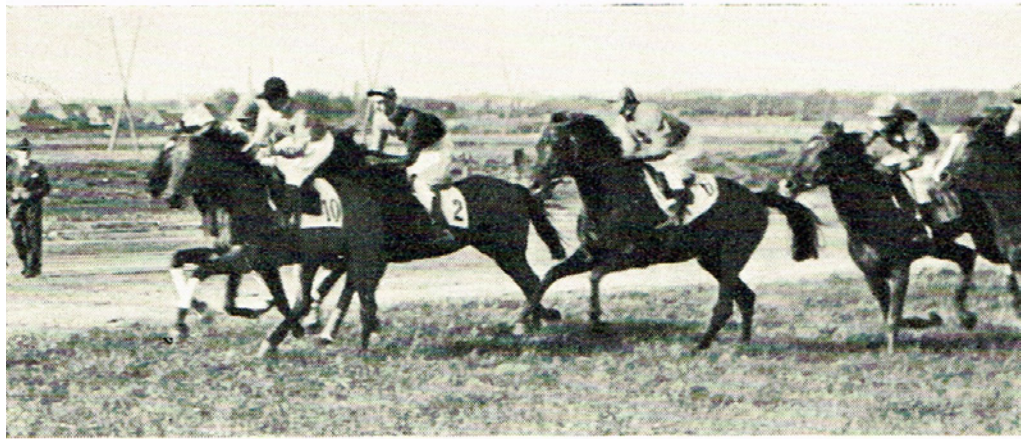

GURLI MADSEN – SYNONYM MED FYENS VÆDDELØBSBANE
Op til årets store galopdag er det passende at præsentere en af fynsk galops store personligheder. Artiklen kan læses på fvb-odense.dk under Bongos Corner.

CAFÉ I UNDERETAGE

Pommes frites	**kr. 50,-**
Sandwich	**kr. 60,-**
Pølsemix	**kr. 60,-**
Fish & Chips	**kr. 60,-**

KONTAKT

Prins Haralds Allé 51 B
5250 Odense SV

www.fvb-odense.dk
info@fvb-odense.dk
Tlf: 888 112 05
Dommertårnet: 27 80 04 78

DAGENS TIDER

13.00	1. løb
13.25	2 løb V5/1
13.50	3. løb
14.15	4. løb V4/1
14.40	5. løb
15.05	6. løb
15.30	7. løb
15.55	8.løb & sidste løb

Forsidefotos: Gorm Foto

Café Vaskehuset

Lasagne med salat og brød	**55,-**
3 stk. smørrebrød m. en sodavand	**85,-**
Flæskestegssandwich	**60,-**
Sandwich m. kylling/bacon eller frikadelle	**45,-**

RESTAURANT EQUI

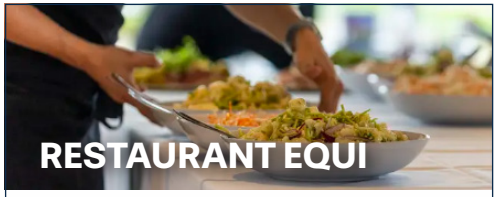

Væddeløbsbuffet

Laks Bellevue m/rejer, asparges og citrus mayo
Amerikansk US Oksespidsbryst
Grill Pølser
Kyllingspyd BBQ
Melonsalat m/feta, Tomatsalat, Coleslaw salat
Flødekartofler, Pommes Risolette
Bearnaisesauce, Whiskysauce
Mango Bar

Kaffe og the

Pr. person **299,-**
(børn 3-11 år kr. 150,-)

A la carte

Pariserbøf eller Stjerneskud ..... **kr. 199,-**

Bordbestilling på 888 112 05
eller event@fvb-odense.dk

BANEINFO

Entré:
Voksne:
Pris i forsalg: kr. 75
Prisen er inkl. trykt program med udførlige spiltips samt grafisk afbildning af dragter. Program udleveres ved indgangen.
Pris i døren: kr. 95

Børn, 10-17 år: kr. 25.
Børn u. 10 år: Gratis

Parkering:
Parkeringsplads: Gratis
Drive-in: Bil, autocamper, kr. 50

Wi-Fi
Navn: FVB . Kode: Trav-Galop

Fotograf
Gorm Johansen (Gorm Foto)
tlf.: 42 747 005.
Se og køb vinderbilleder på www.racehorsephoto.dk.

Banefakta
Travbane:
Omkreds: 1000 m
Bredde: ca. 19,5 m
Opløbslængde: 250 m

Galopbane:
Omkreds: 1450 m
Bredde: ca. 20 m
Opløbslængde: 280 m

Officials
Overdommer: Nicholas Cordrey
Dommer: Kim Dyhring
Dommer: Klaus Melby
Dommer: Helle Friis
Overstarter: Christian Ussinger
Dopingkontrollant: Bruno Olsen

Der tages forbehold for trykfejl.

KOMMENDE LØBSDAGE:

Fredag 25. september kl. 15.45 - Late Summer Racing

Fredag 2. oktober kl. 15.45 - Gentlemens Day med DM for Hopper og Best in Class finaler

Søndag 11. oktober kl. 11.00 - Galoppens Sæsonfinale

VI TAKKER FOR JERES OPBAKNING

HØJGÅRD
Din Hest i Fokus

Restaurant
Bondestuen

Sdr. Boulevard 85, 5000 Odense C
Tlf. 66 12 27 95
www.restaurantbondestuen.dk
kontakt@restaurantbondestuen.dk

Book bord

ELKÆR FONDEN

God musik
og hygge

21.-22.,
28.-29.
maj 2027

Hør blandt andet:
Michel Belli + Smukke Møller
Sømændene + Frank & Jonas
Sko/Torp + Halberg med band

STARK UDLEJNING

KIG FORBI ODENSE

STARK UDLEJNING

– og lad os hjælpe dig med dit næste projekt

Scan QR-koden og se vores nye katalog

SAMMEN STÅR VI STÆRKEST

PARTNER FOR KVINDE- OG HERRELANDSHOLDET

STARK Odense
Jarlsberggade 10 • 5000 Odense C
Tlf. 6315 6363

STARK UDLEJNING

Mandag - fredag	6.00 - 17.00
Lørdag	Lukket
Søn- og helligdage	Lukket

V-R Gruppen
Forsikringsmæglere

OVERSKUD TIL MERE

MÆGLERFIRMAET
EP BOLIG

EP Bolig Agedrup
Mølledammen 7
5320 Agedrup
+45 66 10 11 00
kontor@epbolig.dk

Bet 25

WELCOME INTERNATIONAL GUESTS

This is how you place your bets

1. Scan the QR code or go to *www.swedishhorseracing.com*
2. Click ***BET NOW***
3. Choose your local partner and place your bet

Have a great day at the track!

NOTE: Use web version for your domestic betting partner.
Some apps are geo-blocked and cannot be used outside of the country.

+18 Stop spillet Spil ansvarligt · Udeluk dig via ROFUS

H00572

Tjek vores nye

SODAVANDS-, SANDWICH- OG SNACKAUTOMAT

Lækkerier til den lille sult

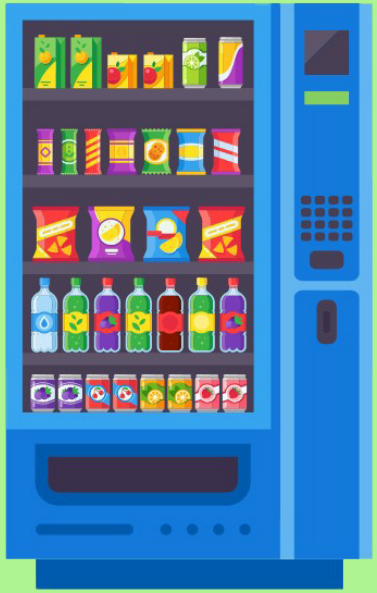

I finder den i vores underetage i hovedbygningen

Deltag i vores børnekonkurrencer

Efter løb 2 foran vindercirklen

- Sjoveste børnehat
- Mest kreative børnehat
- Flotteste pige udklædning
- Flotteste drenge udklædning

Deltag i vores konkurrencer

Efter løb 4 foran vindercirklen

- Den mest fantasifulde damehat
- Den mest fantasifulde herrehat
- Det mest iøjenfaldende outfit med hat
- Bedstklædte par

RECEPTION

Fyns Galopklub inviterer hesteejere, trænere og opdrættere med heste til start på dagen samt dagens sponsorer, medlemmer af Fyns Galopklub og Racing Club Fyn til reception med bobler & kage.

Selvfølgelig skal dagens vindere også fejres med manér.
Derfor inviteres kredsen omkring vinderhesten i hvert løb til et velfortjent glas og en skål for sejren.

Fra kl. 12:15

Vi holder til på det lille græsareal til højre for vægten

Med venlig hilsen

Bestyrelsen

STILLINGEN I GRAND SLAM SERIEN
– sponsoreret af Elkær Stutteri Fuldblods Fond:

Grand Slam Serien kører over fire afdelinger. Den tredje afdeling er dagens Stark Fyensløbet 2026. Der gives 60 point til den vindende hest, 25 point til nummer to, og 15 point til nummer tre.
Der er et bonusbeløb på 100.000 kroner til den hest som har flest point efter de fire afdelinger i Grand Slam Serien. Der gives 50.000 kroner til nummer to.

Stillingen efter de to første afdelinger er:	
The Patriot, Garlic	60 point
Pinerolo, Cloudy Sky	25 point
Irish Fire, Giovanni Torkdahl	15 point

STILLINGEN ÅRETS GALOPHEST PÅ FYN 2026:

Der er 10.000 kroner til vindende hests ejer af "Årets hest" titlen.

Pointsystem:
1. plads = 21 point
2. plads= 10 point
3. plads= 5 point.
Deruodover et point pr. Start.

Nr.	Hest	Point
1	Sugar Crust	55 point
2	Lexington Avenue	44 point
3	Royal Dane	39 point
4	Call Me Al	29 point
5	The Patriot	28 point
6	Alakay, Pura Vida, Strauss	23 point

Sugar Crust

STATISTIKKER GALOPSÆSONEN FYN PR. 7. SEPTEMBER 2026

MEST VINDENDE AMATØRRYTTERE:

Nr.	Rytter	st.	1	2	3	Præmiesum
1	Matilde Kløve	6	4	1	0	77.000
2	Kenny Roussety	4	0	0	0	3.840
3	Lucas Olsen	1	0	0	0	0
4	Stine Bukballe	1	0	0	0	0

MEST VINDENDE RYTTERE:

Nr.	Rytter	st.	1	2	3	Præmiesum
1	Evelina Rönnlund	6	4	0	0	93.960
2	Mikkel Mortensen, l	6	1	3	0	48.560
3	Cristian Adrian Montoya	4	1	0	0	20.560
4	Kelvin C. Belcourt, l	5	0	2	1	35.400
5	Rafael De Oliveira	2	0	2	0	19.500
6	Angel Alekov Yuliyanov	3	0	1	0	10.240

MEST VINDENDE TRÆNERE:

Nr.	Træner	st.	1	2	3	Præmiesum
1	Tina Mortensen	11	5	0	2	116.760
2	Sandie Kjær	8	1	4	1	68.400
3	Lea Olsen	8	1	2	0	46.120
4	Mikkel Johansen	3	2	1	0	38.000
5	Stine Schäfing	2	1	0	0	26.600
6	Bent Olsen	2	0	0	2	14.400

(Rytter og træner championatet på Fyn afgøres af hvem der har flest sejre)

MEST VINDENDE HEST:

Nr.	Træner	st.	1	2	3	Præmiesum
1	Lexington Avenue (USA)	2	2	0	0	49.000
2	Royal Dane (DEN)	3	1	1	1	39.500
3	Sugar Crust	3	2	1	0	38.000
4	The Patriot (DEN)	2	1	0	1	28.840
5	Strauss (DEN)	2	1	0	0	26.600
6	Call Me Al (DEN)	3	1	0	1	21.920

Vil du også have flere hestekræfter i virksomheden?

-BLIV EN DEL AF FVB SPONSORNETVÆRK

Se herunder hvem du kommer til at dele stald med...

FVB Sponsornetværk – Hvor forretning og fart går hånd i hånd!

Vil du give din virksomhed flere hestekræfter og blive en del af et stærkt, professionelt netværk? Fyens Væddeløbsbane tilbyder et af Fyns største erhvervsnetværk – med fokus på vækst, eksponering og stærke forbindelser!

Netværk med fokus på forretning
Du behøver ikke være væddeløbsentusiast – det vigtigste er din lyst til at netværke og styrke din virksomhed. Vores erfarne lederteam sikrer værdiskabende relationer, og netværket bygger på princippet "giv og få" – jo mere du engagerer dig, desto mere får du tilbage.

Vi mødes op til 20 gange om året og tilbyder unikke VIP-events, hvor du kan møde både erhvervsfolk og nogle gange kendiser.

Et af Fyns stærkeste netværk – med fokus på vækst
Vores sponsornetværk har base på Fyens Væddeløbsbane og er vokset til at blive et af de største og mest dynamiske erhvervsnetværk på Fyn. Her handler det ikke kun om heste – det handler om forretning, eksponering og stærke samarbejder!

Eksklusive arrangementer
Ud over netværksmøder og VIP arrangementer inviterer vi til:
🎶 Koncert i Den Fynske Landsby
🦁 Familiedag i Odense Zoo
🏛️ Netværksaften på Tøystrup Gods
🍻 Netværksture

Bliv en del af netværket!
Kontakt Jan Arentoft eller Jon Tølbøll, eller skriv til os på **info@fvbsponsor.dk**
Læs mere på **www.fvbsponsor.dk**.

🔹 Velkommen til et netværk, der sparker hårdt! 🚀

Samarbejdspartnere

KAFFELEVERANDØR
Kaffe Lars

VINLEVERANDØR
Skjold Burne - BjerreVin

IT-LEVERANDØR
KOAL

REKLAME-LEVERANDØR
Kaos Skilte

VAND OG ØL LEVERANDØR
Albani Bryggerierne

SPILPARTNER
Casino Odense

EVENTPARTNERE
Odense Zoo

MAD LEVERANDØR
Restaurant Equi

FORSIKRINGSPARTNER
V&R Gruppen

SPIRITUS LEVERANDØR
WHISKY.DK ApS

Albani

Casino Odense
Byens spændende spillested

jysk fynske medier

Sydbank

Andelskassen

CJ A·S

OS

Facility People
Mere end rengøring

Claus Lillevang Fotograf

Middelfart Sparekasse

MKOEL

Odense Kommune

Odense Sport & Event

Odense Zoo

Skjold Burne
Vinglæde siden 1928

'Agenda' Advokater

AV·Center

bakertilly

BDO

Bøg & Madsen

Bunzl

Cedra

Davidsen K

Digital | Group

Debafisk

DSV

EP Bolig

www.FlyttefirmaDanmark.dk
Tlf. 42 75 75 75

GF Forsikring

Heat | Space

Invita

JohnnyWest Holding

Kielberg advokater

Kieler
- vi arbejder for et grønt miljø

Koal

MB Tømrer Snedker

Malergruppen A/S
Boris Christensen

MMA Galla

Niro
Japansk sushi & wok

Nordfyns Finans

Nybolig

66 12 68 15
LÅS.DK
SIDEN 1950

Odense Sommer Revy

OK Gulve
Gulve og Gardiner til erhverv og private

Schou

Powered By

R. Hansen & Søn ApS
Aut. Kloakmestre · Entreprenører
Tlf. 66 114 114

Riwal

Søgaard tømrer-snedker aps

Søgaard Snedkeri

Summerbird
Organic

Tinderbox

TØMRER FIRMAET BH

track

V-R Gruppen Forsikringsmæglere

VEFLINGE BOLIGSELSKAB

WHAT'S HAPPENING

WHISKY.DK

Så behøver du ikke at lede længere

auto centrum

B COMPANY ALL YOU NEED

bravida

BRILLEBAREN

CHARITY FOR CANCER

CHILI SECURITY

COMBI Byg & Invest Bellinge ApS

DET RENE VANVID

REN KVALITET

EL team fyn

Aut. El-installatør

EnergiFyn

INTELLIGENT ENERGI

ERHVERVS POLEREREN

VINDUESPOLERING TIL ERHVERV

EWII

FLEXGARDIN

GARDINER TIL ERHVERV

FLEXLEASE.NU

EN DEL AF AUTOSOURCE GROUP

FRIIS EVENT & SIKKERHED

66 11 70 18 66 13 75 18

FYENS STILLADS CO.

FYENS VÆDDELØBSBANE

HOLM FACILITY SERVICE

KAFFE LARS

HÅNDRISTET SIDEN 1912

KAOS Skilte

KAUFMANN

LokalBolig

MALERFIRMAET PER JACOBSEN

mate pr

Mertz Electric – din elektriker i Odense

nlproc EVENTS

Nomia

NORDICALS

Odense Aafart

OLE NIELSEN VVS

V/ AUT. VVSINSTALLATØR & KLOAKMESTER JACOB NIELSEN

THULEVEJ 4 - ODENSE NV - TLF. 6616 3660

www.olenielsenvvs.dk

PENSIONSSELSKABET

PENSION & HEALTH CARE SERVICES

PHØNIX TAG Fyn A/S

RASK & RUM

REA ERHVERVSBILER

REMA 1000

Meget mere discount!

RENAS

Bæredygtig rengøring

Restaurant Equi

SANDERUM VVS

SEF ENERGI

SIXTEN & PARTNERS

ERHVERVSMÆGLERE

TIDENS KIROPRAKTOR

KIM POULSEN FOTOGRAF

TØYSTRUP GODS

Kursus, Konference & Receptioner

Banen

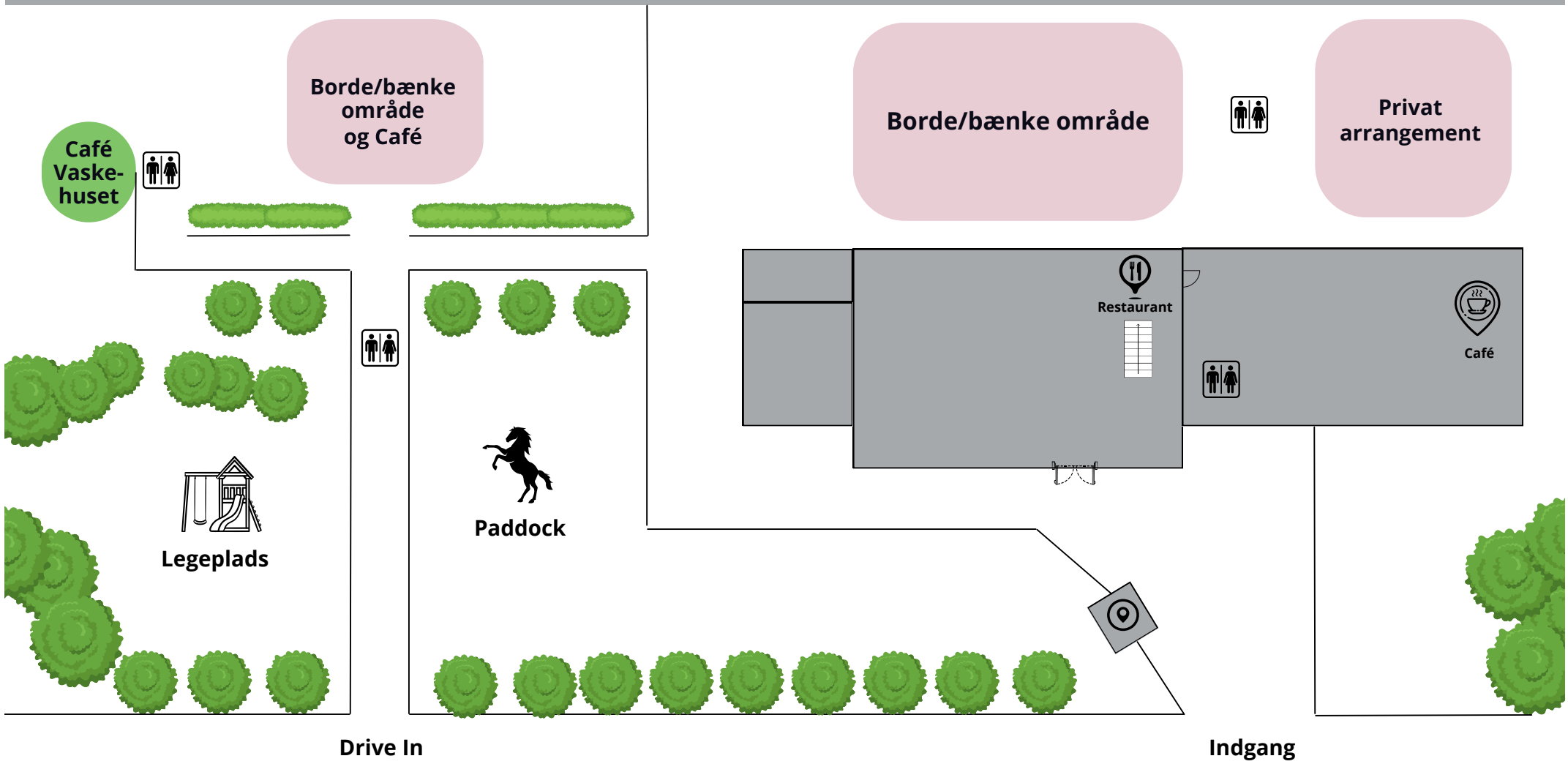
Vindercirkel
Borde/bænke
område
og Café
Borde/bænke område
Privat
arrangement
Café
Vaske-
huset
Restaurant
Café
Legeplads
Paddock
Drive In
Indgang

SÅDAN LÆSER DU STARTLISTEN

4 **HESTENS NAVN IRE)** 62 — **RYTTERENS NAVN** (A)

4, brun h Lope De Vega-Reinette / Dansili (Ire Irland)

Hvid,hvid,hvid Ejerens navn (B)
Trænerens navn

Livs: 12 3-1-1 122.144
2021: 4 1-0-0 15.000
Handicap: 82 2020: 6 1-0-1 73.394

Kl	10/10-4	27.000	h2	1400	gr bl	1.25,8	Gold Devisor 53	Dragons' Den 61	81	**7-5**	62	O Wilson	106
Kl	1/5-8	28.000	h2	1800	gr gd	1.49,2	Sankt Peder 56	Loveatfirstsight 61	81	**10-12,5**	61	M Robaldo	190
Ap	24/5-5	40.000	h2	2100	gr gd	2.11,7	Eftiraath 67	Aristoteles 57	81	**6-11**	58	M Robaldo	186
Åg	22/6-1	15.000	h3	1500	gr gd	1.27,2	Prins Valiant 70	A Dream Carlras 62	80	**1-2,5**	70	R Oliveira	48
Kl	24/7-4	35.000	h1	1400	gr gl	1.20,0	Sanary 63	Sandtastic 60	83	**8-9,5**	55	J Johansen	103

Hestens navn og nummer

Hestens start- og totalisatornummer, hestens navn og vægten (rytterens vægt +/- evt. tillæg eller lettelser). Et *B* foran vægten betyder, at hesten er udstyret med såkaldte blinkers. Et *S* betyder, at hesten er udstyret med sideruller.

Hestens alder, lød, køn, mor, far, morfar og hestens opdrætter anført i parentes. Er hesten af udenlandsk opdræt, angives dette i parentes efter navnet.

Rytter, træner og ejer

Rytterens navn (A). Er et tal anført i parentes efter navnet, er en angivelse af vægten, som hesten oprindeligt skulle løbe med, men som i givet fald er korrigeret for lettelse (lærligerytter) eller evt overvægt (fordi rytteren ikke er i stand til at ride den tiltænkte vægt).

Beskrivelse af ejerfarver (B), afbildes grafisk til venstre, *ejernavn* og nedenfor; hestens *træner.* Et (a) angiver, at der er tale om en amatørtrænер.

Hestens årsresultat og formtal

Hestens *formtal* er handicapperens vurdering af hestens generelle formåen. Tallet ligger normalt mellem 40 og 100. Derefter hestens samlede resultater (livs) og de to forudgående års resultater (antal starter, top tre-placeringer og præmiesum)

Resultater

Resultaterne fra hestens seneste fem starter.

Først en angivelse af banen (Kl = Klampenborg, Bp = Bro Park, Og = Odense, Åg = Aalborg, Ap = Århus, Jä = Jägersro, Ö = Övrevoll, G = Göteborg, Bl = Blommerød, GB = England, T = Tyskland, F = Frankrig, I = Italien).

Datoen og løbsnummer, løbets *førstepræmie* og angivelse af *løbstype* (f.eks. h3 = handicap klasse 3, a = amatørløb, md = maiden (ikke vundet løb), av = aldersvægtløb) løbets distance, underlag (gr = græs), dt = dirttrack), *banens beskaffenhed* den pågældende dag (nt = noget tung, gd = god, bl = blød, lt = let, tg = tung), *tidsangivelse*, navn på *vinderhest* inkl. dennes vægt samt tilsvarende angivelse af andenhesten. Hestens *formtal* ved starten, *placering*, hestens *vægt*, *rytter* og eventuel *vinderodds* for indskud på 10 kroner.

Chancepile

Eksperttipperens subjektive vurdering af den enkelte hests chance. Pilene er inddelt efter tre niveauer og afspejler henholdsvis en stor, middel og lille chance. Vær opmærksom på, at pilene er vejledende og at alle heste reelt har chance i væddeløb.

Invitation til væddeløbsfest for hesteejere

Fyens Væddeløbsbane inviterer dagens hesteejere til lettere forkælelse i vores nye udendørs hesteejerlounge.
Fra 20 minutter før første løbs start og frem til kl. 16.00, kan hesteejere mødes over lidt snacks, et glas vin eller en kold fadøl.
Invitationen gælder op til fire personer fra hver ejerkreds med hest til start på dagen. Loungen findes ved siden af Paddocken.

SPILTIPS PRÆSENTERES AF BET25 – vi støtter væddeløbssporten i Danmark

DAGENS EKSPERTTIPPER: HENRIK BRENDHOLDT

Er mangeårig hesteejer, opdrætter og amatørtræner indenfor galopsporten, og har været involveret indenfor sporten siden 1989.
Har de senere år været sportschef for provinsgaloppen.
Er desuden mangeårig speaker på Jydsk Væddeløbsbane og har de seneste seks år været ansat hos Dansk Hestevæddeløb, hvor han har skrevet artikler om galopløb, samt været programtipper når der har været galopløb i Aarhus, Aalborg, Odense og Klampenborg.

DAGENS SPILFORSLAG

V5 FORSLAG

1. afd:	2-6-3-4-7 (5)
2. afd:	4-1 (6)
3. afd:	4-2 (1)
4. afd:	7-4-2-6-8-9-5 (1)
5. afd:	9-2-1-8 (4)
Pris:	560 kr.

V4 FORSLAG

1. afd:	4-2 (1)
2. afd:	7-4-2-6-8-9-5 (1)
3. afd:	9-2-1-8 (4)
4. afd:	2-1-4-3-5
Pris:	560 kr.

MINIMUMSALDER FOR SPIL

Opmærksomheden henledes på, at minimumsalderen for spil i henhold til lovgivningen er 18 år.

BLÅ **1** Kl. 13.00

VINDER PLADS TVILLING KOMB TRIO

Kieler præsenterer
Fyens Galopklub Maidenløb – Aldersvægtløb

Præmiesum 28.000 kr. (14.000–7.000–3.360–2.240–1.400)
Distance 1650 meter.
For 3-årige og ældre heste der aldrig har vundet løb. Vægt 59 kg.
Ærespræmie til vindende hests ejer.

KIELER
- vi arbejder for et grønt miljø

1 MELVIN — 59 — Mathilde Lund Johansen

3, mkbr. v Hurricane Red-Latzimas / Pour Moi (Familien Rosenby)
MØRKLILLA m.3 hvide stjerner; hvid Familien Rosenby
Jeanette Rosenby (a)

Livs: 4 0-0-1 8.450
2026: 4 0-0-1 8.450
Handicap: 67 2025: Ej startet

Kl	2/5-1	17.500	av	1400 gr gl	1.25,2	Don Torkdahl 59	Vincenzo 59	-	**3-kh**	57	E Rönnlund	209
Kl	23/5-4	17.500	av	1400 gr gb	1.27,3	Lord Of The Moon 57	Bon Voyage 55,5	-	**5-7,5**	57	E Rönnlund	105
Ap	13/6-4	20.000	av	2000 gr gb	2.04,6	Lady Medina 60,5	Don Torkdahl 57	69	**8-5,5**	57	M Lund Johansen	368
Ap	4/7-4	25.000	av	2000 gr gl	2.04,0	Call The Chief 59	Melania 57,5	67	**5-3**	59	M Lund Johansen	238
Og	25/7-1	16.000	h3	2300 gr gl	2.22,2	Call Me Al 61	Sugar Crust 63	67	Slettet (Halt)		M Lund Johansen	

2 MAZIYAH — 57,5 — Diego Pedroza

3, mkbr. hp Giant Sandman-Mariyna / Mingun (Karsten och Hans J. Johansen,S. Johansen)
GRØN m. sorte stj; grønne;grøn/sort Kjell Ivar Brekstad och Tina Mortensen
Tina Mortensen

Livs: Ej startet
2026: Ej startet
Handicap: - 2025: Ej startet

Kl	11/7-k		p	1100 gr gd				-	Slettet (Ej løbsklar)		C Montoya	

3 QUEENOFTHEHIGHWAY — 57 — Matilde Kløve, a (57,5/55,5)

3, brun hp Japan-Seraphina / Go Go Gadget (Trine Johansen)
PINK,sort firkant;pink;sort/pink Trine Johansen o Ole Frandsen
Mikkel Johansen

Livs: 1 0-0-0 2.240
2026: 1 0-0-0 2.240
Handicap: - 2025: Ej startet

Ap	14/5-4	14.000	av	1550 gr gd	1.35,8	Vittoria 54,5	Zavannah 62,5	-	**4-8,5**	56	M Kløve	126

4 SOPHIE LANE — 60 — Angel Alekov Yuliyanov

6, brun hp Kahyl-Royal Lane / Silca Legend (Marianne Laurenborg)
LYSEBLÅ, sort m. hvide stjerner; sort Horseracing and Breeding
Melissa Vesterholm

Livs: 14 0-0-1 7.107
2026: Ej startet
Handicap: 45 2025: 4 0-0-0

Kl	7/24-5	14.000	h5	1600 gr gd	1.42,2	Tiger's Carlras 66	My Name Is Alice 60	51	**6-3**	B 56	L Vest	210
Og	4/25-2	15.000	h4	1650 gr gd	1.46,3	Cat's Gambit 64	Amazing Halo 67	50	**6-8,5**	52	M Lund Johansen	154
Åg	5/25-2	15.000	h4	1800 gr lt	1.52,5	Big Hunter 62	Totally Convinced 60	49	**10-10,5**	52	M Lund Johansen	226
Ap	6/25-1	13.000	av	1550 gr gl	1.33,3	Good Riddance 57,5	Let's Go Xander 59	47	**6-17,5**	60	E Rönnlund	52
Kl	6/25-3	14.000	h5	1400 gr gl	1.25,7	Newton 65	First Shamrock 62	46	**6-8,5**	56	A Alekov Yuliyanov	137

5 ROYAL RUNNER — S59 — Nicolaj Stott

3, brun v Red Cactus-Starlight Runner / Pistachio (Firma Helle Christensen-Galoptræner)
LIMEGRØN m.lilla bomber; lilla Stald Kabo
Rikke Rohbach Bonde

Livs: 8 0-0-0 23.876
2026: 3 0-0-0 10.400
Handicap: 61 2025: 5 0-0-0 13.476

Jæ	5/10-7	197.039	av	1200 dt gd	1.14,5	Red Mantel 57,5	Plattan i Mattan 59	-	**12-m**	B 59	N Stott	368
Kl	26/6-k		p	1100 gr gl	1.08,4			65		59	M Lund Johansen	
Ap	4/7-3	50.000	av	1550 gr gl	1.32,9	Viktors Dream 59	Red Mantel 57,5	65	**5-6,5**	59	M Lund Johansen	252
Og	25/7-3	14.000	h4	1650 gr gl	1.40,9	Warrior 52	Sir Antonelli 66	65	**5-10**	58,5	M Lund Johansen	68
Ap	22/8-2	25.000	h3	1550 gr gd	1.36,0	Viktors Dream 65	Sir Pablo 63	63	**4-9,5**	S 55	M Vesterholm	246

PICNIC VED MÅLSTREGEN

På Fyens Væddeløbsbane er du velkommen til at nyde medbragt mad og drikke.

SPILTIPS PRÆSENTERES AF BET25 – vi støtter væddeløbssporten i Danmark

VINDEREN

Hjemmebanehesten **1 Melvin** har fået et godt tilbud i dette maidenløb, som indleder årets Fyensløbsdag. Hurricane Red-sønnen har været placeret i tre ud af karrierens fire starter, og står med et handicaptal på 67. Var tæt på sejren i debuten i maj måned. Har sidenhen leveret gode afslutninger, og var i seneste start femte i Jydsk Derby Consolation. Det trækker dog lidt ned, at distancen kun er de 1650 meter, og at vallakken ikke har startet siden sidst i juli. Et knebent vinderbud.

MODBUDDET

5 Royal Runner er en sent udviklet Red Cactus-søn, som har fået mindre placeringer i alle årets tre starter. Var femte i årsdebuten i Petit Prix, og var senest fjerde i et 3-års handicap i Aarhus, hvor vallakken holdt farten til mål, men virkede meget entaktet undervejs. Vil givetvis forbedre sig fra start til start, og bør være med helt fremme her.

OUTSIDEREN

Hjemmebanetræner Tina Mortensen har vundet fem sejre i 11 starter på hjemmebanen i år. Generelt har staldens heste vist god form de seneste måneder. **2 Maziyah** er staldens bud i dette maidenløb. Giant Sandman-datteren er første løbende afkom efter Opdrætningsløbs-treeren Mariyna**.** Treåringen er svær at bedømme her i debuten, men man kan i hvert fald forvente at hjemmebanetræneren kommer med en velforberedt hest. En typisk outsider.

CHANCEVURDERING: A: 1-5-2 B: 3-4

BLÅ **2** Kl. 13.25

V5-1

VINDER PLADS TVILLING KOMB TRIO

Scandinavian Open Yearling Sale præsenterer Fyens 3-års Cup – Elkær Stutteri Fuldblodsfonds 3-årsserie 3. afdeling - Klasse 3

Præmiesum 60.000 kr. (30.000-15.000-7.500-4.500-3.000)
Distance 1650 meter. Handicap for 3-årige hest. Vægt: minus 10 kg.
Ærespræmie til vindende hests ejer.

HER STARTER V5

SCANDINAVIAN OPEN
YEARLING SALE

Voucher på 10.000 kr. til vindende hests ejer til brug på Scandinavian Yearling Sale 2026 på York Stutteri.

1 GINTONIK — 52 — Melissa Vesterholm
3, brun v Red Cactus-Neverstopdreaming / Binary File (Stald Kristensen)
TURKIS m. sort V, sorte, sort/turkis M. Rasmussen, T. Joensen, R. Jensen
Melissa Vesterholm — *Handicap: 61*

	Livs:	3	1-1-1	22.360
	2026:	3	1-1-1	22.360
	2025:	Ej startet		

Ap	18/4-1	12.000	av	1550	gr bl	1,36,3	GinTonik 58	Tullamore 59	-	**1-hls**	58	N Stott	21
Ap	14/5-3	14.000	h4	1550	gr gd	1,35,6	Temple Run 60	Camar 59	61	**3-5**	55	A Ferreira Matos	26
Ap	13/6-3	14.000	h4	1550	gr gb	1,33,6	Future Promise 65	GinTonik 56	61	**2-6,5**	56	A Ferreira Matos	45

2 ENTENDS (FR) — 62 — Jacob Johansen
3, sk. hp Yafta-Hark / Bated Breath (Fr Frankrig)
BLÅ m. gule stj; blå m. gule stj. Hundetræner Stella Rasmusen
Flemming Poulsen — *Handicap: 72*

	Livs:	4	0-1-1	33.991
	2026:	1	0-0-0	3.768
	2025:	3	0-1-1	30.223

Kl	8/25-1	24.000	av	1400	gr gl	1,23,4	Classic Blaze 59	Entends 57,5	-	**2-2,5**	57,5	C Montoya	294
Jæ	24/9-5	48.812	av	1600	dt gd	1,42,9	Sweet Sunshine 59	Miss Curie 59	-	**3-3**	59	P Gråberg	69
Jæ	22/10-2	65.083	av	1200	dt gd	1,14,9	Nocutsnobuts 59	Karma Bling 57,5	71	**5-1**	57,5	M Narvaez Bravo	62
Jæ	16/8-6	26.917	h3	1200	dt gd	1,15,5	Crystal Clear 54,5	Morecentsfrom Ky 65	72	**4-1**	58,5	J Johansen	68

3 RED MANTEL — 61 — Carlos Lopez
3, brun hp Red Cactus-Meringue / Battle Of Marengo (Oluf I. Jensens Gaard ApS)
GUL/RØD romber; gul/rød;gul/rød hue SVD A/S
Lea Olsen — *Handicap: 71*

	Livs:	11	1-3-2	326.043
	2026:	6	0-1-1	49.359
	2025:	5	1-2-1	276.684

Kl	2/5-4	125.000	av	1600	gr gl	1,37,2	Sweet Sunshine 58	Tarantina 58	77	**7-14,5**	58	P Gråberg	198
Bp	14/6-4	379.605	av	1600	gr gd	1,36,4	Sweet Sunshine 59	Bon Voyage 59	75	**9-m**	59	P Gråberg	160
Ap	4/7-3	50.000	av	1550	gr gl	1,32,9	Viktors Dream 59	Red Mantel 57,5	73	**2-kh**	57,5	P Gråberg	47
Jæ	2/8-2	138.038	av	1730	dt gd	1,50,9	Zensation 59	Bella Flamel 59	73	**5-7**	59	P Gråberg	21
Ap	22/8-2	25.000	h3	1550	gr gd	1,36,0	Viktors Dream 65	Sir Pablo 63	71	**3-7**	63	M Narvaez Bravo	40

4 LADY MEDINA — 60 — Mikkel Mortensen, I (62)
3, brun hp Appel Au Maitre-Nudetnok / Academy Award (Martin Hjorth Jensen)
CERISE,blå seler;cerise;blå Mme Fernande
Lea Olsen — *Handicap: 71*

	Livs:	13	2-1-5	185.016
	2026:	6	1-0-1	28.200
	2025:	7	1-1-4	156.816

Kl	2/5-4	125.000	av	1600	gr gl	1,37,2	Sweet Sunshine 58	Tarantina 58	73	**9-16**	58	J Johansen	259
Ap	13/6-4	20.000	av	2000	gr gb	2.04,6	Lady Medina 60,5	Don Torkdahl 57	71	**1-1,5**	60,5	E Chaves	105
Ap	4/7-4	25.000	av	2000	gr gl	2.04,0	Call The Chief 59	Melania 57,5	75	**3-hls**	57,5	E Chaves	15
Kl	1/8-7	100.000	av	1600	gr gd	1.37,1	Taifuu 57,5	Bruce Almighty 59	74	**9-15,5**	57,5	P Gråberg	245
Kl	5/9-6	150.000	av	2400	gr bl	2.42,2	Lady Irene 58	Jazz 58	72	**12-m**	58	S De Paiva	219

5 VITTORIA (SWE) — 62 — Evelina Rönnlund
3, brun hp Gale Force Ten-Dress To Impress / Reliable Man (Swe Sverige)
HVID m. logo, blå/grå ærmer, blå hue Tatjana Møller och Tobias Jednoral
Sarah Langholm Hornstrup (a) — *Handicap: 71*

	Livs:	5	1-0-0	22.000
	2026:	5	1-0-0	22.000
	2025:	Ej startet		

Ap	14/5-4	14.000	av	1550	gr gd	1.35,8	Vittoria 54,5	Zavannah 62,5	-	**1-1**	54,5	E Rönnlund	28
Ap	13/6-4	20.000	av	2000	gr gb	2.04,6	Lady Medina 60,5	Don Torkdahl 57	72	**10-8,5**	55,5	E Rönnlund	18
Kl	11/7-7	30.000	av	2200	gr gd	2.20,5	King To Be 59	Eden Roc 57,5	72	**5-7,5**	57,5	E Rönnlund	103
Kl	1/8-10	50.000	av	2400	gr gd	2.32,9	Nevermore 57,5	Konnichiwa 59	73	**5-12**	57,5	E Rönnlund	123
Kl	5/9-6	150.000	av	2400	gr bl	2.42,2	Lady Irene 58	Jazz 58	72	**11-m**	58	E Rönnlund	184

6 SIR PABLO (IRE) — B64 — Nicolaj Stott
3, brun v Magician-Princess Keira / Acclamation (Ire Irland)
LYSEBLÅm.hvid firkant;hvid/sort,lysblå Stald Jægerspris
Rikke Rohbach Bonde — *Handicap: 74*

	Livs:	5	0-3-0	37.173
	2026:	5	0-3-0	37.173
	2025:	Ej startet		

Kl	12/6-3	17.500	av	1400	gr bl	1.26,8	Runtoyou Carlras 56,5	Next Target 62,5	-	**5-15**	58	N Stott	69
Jæ	3/7-1	25.882	av	1200	dt gd	1.15,9	Twilight Ice 61	Sir Pablo 58	-	**2-1**	58	N Stott	112
Kl	18/7-6	17.500	h3	1400	gr gl	1.23,8	Irish Glory 59	Sir Pablo 57,5	68	**2-0,75**	57,5	N Stott	36
Ap	22/8-2	25.000	h3	1550	gr gd	1.36,0	Viktors Dream 65	Sir Pablo 63	71	**2-1,5**	63	N Stott	26
Kl	5/9-2	22.000	av	1200	gr bl	1.17,0	Viktors Dream 57	Vincenzo 59	74	Slettet (Grundet baneforhold)		N Stott	

7 OUTBACK DIVA — 60 — Diego Pedroza
3, brun hp Appel Au Maitre-Diviner / Charm Spirit (Stutteri Outback)
HVID m. logo;grønne,hv armr;hvid/grøn Lokalebasen.dk A/S
Tina Mortensen — *Handicap: 70*

	Livs:	10	1-2-2	74.956
	2026:	4	1-0-0	15.400
	2025:	6	0-2-2	59.556

Jæ	29/10-2	65.083	av	1600	dt gd	1.40,2	Bullet Bling 59	Papa Joe 59	71	**8-m**	57,5	D Pedroza	269
Og	24/4-2	14.000	h4	1650	gr gd	1.44,0	Sugar Crust 59	Cat's Gambit 58	70	**5-10,5**	57,5	E Rönnlund	98
Kl	2/5-4	125.000	av	1600	gr gl	1.37,2	Sweet Sunshine 58	Tarantina 58	70	**10-m**	58	M Narvaez Bravo	437
Ap	13/6-2	14.000	av	1550	gr gb	1.33,8	Outback Diva 56,5	Zavannah 61,5	68	**1-2**	56,5	C Montoya	41
Ap	4/7-3	50.000	av	1550	gr gl	1.32,9	Viktors Dream 59	Red Mantel 57,5	71	**7-9,5**	57,5	C Montoya	83

STILLINGEN I ELKÆR STUTTERI FULDBLODS FONDS 3-ÅRSSERIE EFTER 2. AFDELING:

Point	Hest
120 point:	Viktors Dream
25 point:	Don Torkdahl, Sir Pablo
15 point:	Solaia, Red Mantel

Der gives 60 point til den vindende hest af en afdeling, der gives 25 point til andenhesten og 15 point til tredjehesten.
Den hest der har samlet flest point efter de fire afdeling får 50.000 kroner, og nummer to får 25.000 kroner.

VINDEREN

Viktors Dream fra træner Lea Olsen har vundet de to første afdelinger af 3-årsserien. Vallakken er ikke med i tredje afdeling, hvor Flemming Poulsen-trænede **2 Entends** må være et godt vinderbud. Den franskfødte hoppe var i fjor anden til Classic Blaze, som sidenhen var anden i Auktionsløbet. Årsdebuten 2026 kom først her den 26. august, hvor Yafta-datteren var fjerde kort slået på Jägersro, i et Klasse 3-handicap mod ældre heste, hvor hoppen tabte lidt længder fra start.

MODBUDDET

6 Sir Pablo har været tæt på sejren i de seneste tre starter. Senest som anden i Aarhus i anden afdeling af 3-årsserien, hvor vinderen var Viktors Dream. Vallakken prøves nu med blinkers, og måske det kan skærpe hesten så meget, at karrierens første sejr kan komme her. Bør være sikker i top tre.

OUTSIDEREN

Lea Olsens **3 Red Mantel** tjente hele 276.684 kr. i fjor. Red Cactus-datteren har vel skuffet en smule i år ved at være klart slået i både Dansk og Svenskt 1000 Guineas. Har som bedste resultat i år en andenplads i Petit Prix på hjemmebanen. Var senest tredje også i Aarhus, hvor blandt andet Sir Pablo var foran hoppen. Er dog tre kilo bedre inde end sidstnævnte i dag. Trioemne.

CHANCEVURDERING: A: 2-6-3-4 B: 7-5-1

BLÅ **3** Kl. 13.50

V5-2

VINDER PLADS TVILLING KOMB TRIO

Restaurant Bondestuen og
Musik ved Bøgen Ærespræmie - Klasse 3

Præmiesum 32.000 kr. (16.000-8.000-3.840-2.560-1.600)
Distance 1650 meter. Handicap for 3-årige og ældre heste.
Vægt: 3-årige minus 12,5 kg, ældre minus 10 kg.
Ærespræmie til vindende hests ejer.

Restaurant Bondestuen

MUSIK VED BØGEN

1 SISI — B60 — Carlos Lopez

4, brun hp Wentworth-Quiet Waters / Quiet American (Stald Jupiter)
NAVYBLÅ m. rød diamant;turkise;naviblå Dorte och Keld Moe Jacobsen
Lea Olsen — *Handicap: 70*

Livs:	21	2-4-1 233.710
2026:	7	0-2-0 36.260
2025:	10	1-1-1 72.450

Kl	6/6-3	30.000	av	1800 gr gd	1.51,3	Mumbo Jumbo 56,5	Sisi 56,5	73	**2-hls**	B 56,5	M Martinez 267
Ap	13/6-5	35.000	h2	2000 gr gb	2.04,0	Strauss 60	Dream On Sally 53	73	**4-5,5**	B 60	E Chaves 33
Ap	4/7-9	16.000	h3	2000 gr gl	2.03,9	Call Me Al 56	Sisi 60	72	**2-2**	B 60	M Martinez 130
Og	25/7-4	35.000	h2	1650 gr gl	1.39,4	Lexington Avenue 52	Royal Dane 53	72	**5-8**	B 54	M Mortensen 96
Ap	22/8-6	16.000	h3	2000 gr gd	2.08,5	Call Me Al 65	Cloudy Sky 64	71	**5-6,5**	B 57	M Mortensen 90

2 SUGAR CRUST (SWE) — 61 — Matilde Kløve, a (63)

7, brun hp Barocci-Mandelblüte / Sholokhov (Swe Sverige)
PINK,sort firkant;pink;sort/pink Trine Johansen och Morten Gaardahl
Mikkel Johansen — *Handicap: 73*

Livs:	53	8-11-8 444.963
2026:	10	3-1-3 70.650
2025:	14	3-4-3 129.980

Ap	4/7-9	16.000	h3	2000 gr gl	2.03,9	Call Me Al 56	Sisi 60	74	**3-2,5**	60	M Kløve 23
Åg	16/7-2	18.000	h3	1800 gr lt	1.49,4	Liberian Girl 56	Cloudy Sky 60	74	**4-1**	60	M Kløve 44
Og	25/7-1	16.000	h3	2300 gr gl	2.22,2	Call Me Al 61	Sugar Crust 63	74	**2-4,5**	63	M Kløve 31
Åg	8/8-1	16.000	h3	2200 gr gl	2.18,8	Call Me Al 64	Bizou 64	74	**3-0,5**	62	M Kløve 65
Ap	22/8-6	16.000	h3	2000 gr gd	2.08,5	Call Me Al 65	Cloudy Sky 64	74	**6-8,5**	60	M Kløve 65

3 PHILOSOPHY — B52 — Kenny Roussety, a (55/51)

5, brun v Baltic Rock-Intensity / Mingun (Søren Nissen)
BLÅ m.lysblå stjerner; blå Sarah L. Hornstrup
Sarah Langholm Hornstrup (a) — *Handicap: 65*

Livs:	23	3-1-1 76.800
2026:	5	0-0-0 5.440
2025:	9	3-0-1 56.200

Og	24/4-2	14.000	h4	1650 gr gd	1.44,0	Sugar Crust 59	Cat's Gambit 58	69	**4-6**	B 61	K Roussety 26
Ap	14/5-1	16.000	h3	2000 gr gd	2.04,0	Call Me Al 52	Napoleon 56	69	**5-5**	B 53	K Roussety 44
Kl	6/6-9	22.500	h3	1800 gr gd	1.50,5	Lord Of Admiralty 61	Persian Magic 64	68	**6-5**	B 58	N Stott 162
Og	21/6-2	16.000	h3	2300 gr gd	2.22,0	Sugar Crust 60	Go Get Excited 54	67	**5-6,5**	55	K Roussety 111
Og	25/7-1	16.000	h3	2300 gr gl	2.22,2	Call Me Al 61	Sugar Crust 63	66	**6-17,5**	53	K Roussety 104

4 LEXINGTON AVENUE (USA) — 60 — Diego Pedroza

7, rød v Jimmy Creed-Sliced Bread / Noonmark (U S A)
MØRKLILLA,lyslilla prikker Elkær Stutteri
Tina Mortensen — *Handicap: 70*

Livs:	24	4-4-3 174.172
2026:	5	2-0-1 55.960
2025:	1	0-0-0

Og	21/6-4	14.000	h4	1650 gr gd	1.40,6	Lexington Avenue 64	Cool Your Jazz 67	64	**1-2,5**	64	C Montoya 92
Kl	11/7-3	18.000	h4	1400 gr gd	1.23,6	Étoile Noire 52	News Ahead 64	68	**4-2,5**	64	J Johansen 42
Og	25/7-4	35.000	h2	1650 gr gl	1.39,4	Lexington Avenue 52	Royal Dane 53	68	**1-0,5**	52	E Rönnlund 39
Kl	15/8-3	22.500	h3	1400 gr gl	1.22,3	Codify 60	Flying Diamond 65	70	**9-6**	59	E Rönnlund 53
Ap	22/8-4	17.000	h2	1550 gr gd	1.35,4	Galileo Charm 57,5	Good Riddance 58	70	**3-3,5**	54	M Vesterholm 38

5 SIR ANTONELLI (IRE) — B58 — Mikkel Mortensen, l (60)

10, brun v Most Improved-Aweebounce / Dubawi (Ire Irland)
BRUN/GUL ternet;brune;brun m gul stj Lea Olsen m.fl.
Lea Olsen — *Handicap: 70*

Livs:	88	12-13-26 604.788
2026:	7	0-1-1 16.800
2025:	14	1-3-3 66.410

Ap	13/6-1	17.000	h2	1400 gr gb	1.21,8	Marsk Torkdahl 61	Record Breaker 53	74	**3-1,5**	B 58	E Chaves 61
Ap	4/7-2	25.000	h2	1400 gr gl	1.22,8	Nuevo Estrella 63	Diplomático 59	73	**8-11**	B 59	E Chaves 162
Åg	16/7-2	18.000	h3	1800 gr lt	1.49,4	Liberian Girl 56	Cloudy Sky 60	72	**7-4,5**	B 60	A Alekov Yuliyanov 61
Og	25/7-3	14.000	h4	1650 gr gl	1.40,9	Warrior 52	Sir Antonelli 66	71	**2-3**	B 66	M Mortensen 33
Åg	8/8-3	30.000	h4	2000 gr gl	2.06,7	Pura Vida 64	Go Get Excited 59	71	**6-13,5**	67	M Mortensen 94

6 RECORD BREAKER — B56 — Jacob Johansen

7, sbr. v Giant Sandman-Predict / Oasis Dream (Familien Fruergård)
GRØN/HVID/RØD logo;hvid;hvi/rø/gr Familien Fruergård
Mette Fruergård (a) — *Handicap: 68*

Livs:	36	4-6-5 174.754
2026:	7	0-2-1 25.610
2025:	9	1-1-1 45.831

Og	21/6-3	25.000	h3	1650 gr gd	1.40,0	Strauss 60	Alakay 62	69	**5-4**	S 57	M Vesterholm 90
Ap	4/7-2	25.000	h2	1400 gr gl	1.22,8	Nuevo Estrella 63	Diplomático 59	68	**6-8,5**	S 54	C Montoya 215
Åg	8/8-2	16.000	h3	1500 gr gl	1.30,5	Galileo Charm 58	Liberian Girl 59	67	**6-4,5**	S 55	E Rönnlund 111
Ap	22/8-3	14.000	h4	1550 gr gd	1.37,2	Warrior 54	Callmebymyname 63	66	**3-3,5**	B 60	L Jensen 174
Kl	5/9-1	22.500	h3	1200 gr bl	1.16,2	Étoile Noire 60	Record Breaker 58	66	**2-hvd**	B 58	C Lopez 32

7 STRAKOWSKY — S54 — Kelvin C. Belcourt, l (56)

8, brun v Go Go Gadget-Strapina / Stravinsky (Stutteri Thorskovgaard)
BLÅ,gul/grønne ruder;grøn Tinna Hovgaard m.fl.
Tinna Hovgaard (a) — *Handicap: 66*

Livs:	39	7-5-4 214.395
2026:	5	0-0-1 11.400
2025:	11	3-2-2 103.320

Ap	13/6-1	17.000	h2	1400 gr gb	1.21,8	Marsk Torkdahl 61	Record Breaker 53	70	**6-9**	S 53	K C. Belcourt 112
Og	21/6-3	25.000	h3	1650 gr gd	1.40,0	Strauss 60	Alakay 62	69	**4-3**	S 58	C Montoya 210
Ap	4/7-2	25.000	h2	1400 gr gl	1.22,8	Nuevo Estrella 63	Diplomático 59	68	**3-3**	S 53	K C. Belcourt 184
Åg	8/8-2	16.000	h3	1500 gr gl	1.30,5	Galileo Charm 58	Liberian Girl 59	67	**-**	S 53	K C. Belcourt 90
Ap	22/8-3	14.000	h4	1550 gr gd	1.37,2	Warrior 54	Callmebymyname 63	67	**5-13,5**	S 65	A Alekov Yuliyanov 56

CHANCEPILE

Få eksperttipperens subjektive vurdering af den enkelte hests vinderchance.
Pilene afspejler henholdsvis stor (A) ↑, middel (B) | eller lille (C) ↓ vinderchance.

SPILTIPS PRÆSENTERES AF BET25 - vi støtter væddeløbssporten i Danmark

VINDEREN

Et godt vinderbud i V5-2 må være **3 Lexington Avenue** fra den lokale træner Tina Mortensens trænings-kvarter. Jimmy Creed-sønnen har vundet begge årets starter her på Fyn, og et hattrick her er ikke utænkeligt. En af sejrene kom mod gode heste i Goffs Uk Stakes. Viste ok form senest i Aarhus, hvor vallakken var tredje.

MODBUDDET

1 Sisi løber lidt med skjult form. Lea Olsens hest har i hvert fald ikke været alt for heldig med løbsafviklingen i de seneste to starter. Blev i forrige start redet lidt for offensivt, og måtte nøjes med en femte-plads. Senest i Aarhus blev Wentworth-datteren redet ned ind på opløbet, og det kostede helt sikkert nogle længder. Et godt top tre bud her.

OUTSIDEREN

Mette Fruergaards **6 Record Breaker** er helt sikkert bedre på distancerne omkring de 1200 meter. Det viste vallakken så sent som i lørdags, hvor den var anden kort slået. Var i forrige start tredje over de 1550 meter i Aarhus, og får toprytter Jacob Johansen gemt nogle kræfter undervejs på Giant Sandman-sønnen, så kan en trioplacering godt være en mulighed.

CHANCEVURDERING: A: 4-1-6-7 B: 2-5-3

BLÅ **4** Kl. 14.15

V5-3 V4-1

VINDER PLADS TVILLING KOMB TRIO

Søgaard Tømrer & Snedker præsenterer
Odense Milen 2026 - Klasse 2

Præmiesum 60.000 kr. (30.000-15.000-7.500-4.500-3.000)
Distance 1650 meter. Handicap for 3-årige og ældre heste.
Vægt: 3-årige minus 16,5 kg, ældre minus 14 kg.
Ærespræmie til vindende hests ejer.

HER STARTER V4

V/ Mads Søgaard-Andersen
Søgaard tømrer-snedker ApS
Tlf. 2211 9378 · www.sogaard-ts.dk

1 ROYAL DANE — 53 — Kelvin C. Belcourt, I (55)

7, brun v Wilshire Boulevard-Royal Filly / Zilzal (Light Valley Stud)
LYSEBLÅ m. sølvkryds; lyseblå; lyseblå L.T. Racing
Sandie Kjær

Livs: 49 4-13-10 340.589
2026: 8 1-3-3 89.700
Handicap: 69 2025: 11 0-3-3 69.050

Kl	12/6-5	22.500	h3	1600 gr bl	1.39,0	Persian Magic 61	Mumbo Jumbo 59	70	**3-5**	57	R Stålhandske	42
Og	21/6-3	25.000	h3	1650 gr gd	1.40,0	Strauss 60	Alakay 62	70	**3-1**	56	K C. Belcourt	49
Og	25/7-4	35.000	h2	1650 gr gl	1.39,4	Lexington Avenue 52	Royal Dane 53	70	**2-0,5**	53	K C. Belcourt	86
Kl	15/8-3	22.500	h3	1400 gr gl	1.22,3	Codify 60	Flying Diamond 65	70	**3-4,5**	59	R Stålhandske	55
Kl	28/8-3	54.000	h3	1600 gr gb	1.36,6	Codify 61	Anchorage 61	70	**6-5,5**	59	R Stålhandske	207

2 CLOUDY SKY (FR) — B63 — Mathilde Lund Johansen

5, sk. hp Cloth Of Stars-Banafsheh / Hard Spun (Fr Frankrig)
Lilla M. Sorte Skulderstr. Lilla/sort Else och Birgitte Nielsen och A. Wedsgaard
Ann-Charlotte K. Wedsgaard (a)

Livs: 18 3-4-3 136.969
2026: 5 1-3-1 66.840
Handicap: 77 2025: 7 2-1-1 59.280

Åg	1/5-1	16.000	h3	1800 gr lt	1.51,3	Cloudy Sky 57	Marsk Torkdahl 63	70	**1-huv**	B 57	M Kløve	42
Åg	24/5-2	16.000	h3	2000 gr gl	2.05,6	Sugar Crust 60	Go Get Excited 55	74	**3-2,5**	B 62	M Kløve	37
Åg	16/7-2	18.000	h3	1800 gr lt	1.49,4	Liberian Girl 56	Cloudy Sky 60	74	**2-huv**	B 60	K C. Belcourt	45
Åg	8/8-5	60.000	h2	1800 gr gl	1.49,6	Garlic 58	Cloudy Sky 57	75	**2-hls**	B 57	N Stott	75
Ap	22/8-6	16.000	h3	2000 gr gd	2.08,5	Call Me Al 65	Cloudy Sky 64	76	**2-kh**	B 64	N Stott	25

3 MARSK TORKDAHL (IRE) — B63 — Carlos Lopez

5, brun v Make Believe-Tap Dance Way / Azamour (Ire Irland)
KONGEBLÅ og turkis; kongeblå; turkis Ole Torkdahl
Lea Olsen

Livs: 26 5-6-2 192.170
2026: 6 2-1-0 42.000
Handicap: 77 2025: 11 2-3-0 75.320

Ap	14/5-5	17.000	h2	1550 gr gd	1.33,7	Marsk Torkdahl 61	Liberian Girl 54	75	**1-1,5**	S 61	A Ferreira Matos	24
Ap	13/6-1	17.000	h2	1400 gr gb	1.21,8	Marsk Torkdahl 61	Record Breaker 53	77	**1-1**	S 61	L Putzulu	30
Ap	4/7-2	25.000	h2	1400 gr gl	1.22,8	Nuevo Estrella 63	Diplomático 59	79	**7-10**	S 65	L Putzulu	78
Og	25/7-4	35.000	h2	1650 gr gl	1.39,4	Lexington Avenue 52	Royal Dane 53	79	**7-11**	S 59	K Roussety	106
Ap	22/8-4	17.000	h2	1550 gr gd	1.35,4	Galileo Charm 57,5	Good Riddance 58	78	**6-6**	B 60	M Mortensen	68

4 GALILEO CHARM (GB) — 63,5 — Nicolaj Stott

3, brun hp Galileo Gold-Rustic Charm / Dubawi (Gb England)
LILLA,sorte prikker;lilla Stald Søndervang
Ann-Charlotte K. Wedsgaard (a)

Livs: 14 3-3-1 142.480
2026: 10 3-1-1 93.976
Handicap: 80 2025: 4 0-2-0 48.504

Gb	26/4-1	38.080	h	1 gr gd	1.46,0	Valkyrie Storm 61	Box Clever 61	-	**7-6**	60,5	R Havlin	130
Gb	19/5-5	30.323	h	1700 gr gb	1.48,7	Wondrous Light 64	Volendam 60	-	**7-4,5**	57,5	M Ghiani	95
Gb	8/7-2	37.635	h	1400 gr gl	1.21,0	Allegrino 59,5	Izzy Fast 60,5	-	**6-5**	59	R Havlin	130
Åg	8/8-2	16.000	h3	1500 gr gl	1.30,5	Galileo Charm 58	Liberian Girl 59	73	**1-2**	58	N Stott	37
Ap	22/8-4	17.000	h2	1550 gr gd	1.35,4	Galileo Charm 57,5	Good Riddance 58	76	**1-3**	57,5	N Stott	23

5 WHAT A LIFE — 58 — Matilde Kløve, a (60)

6, brun v Moohaajim-Karakorun / Kheleyf (Berner Olsen)
BLÅ m gule stj; blå ærmer; gul hue Go Go Racing
Birgitte Nielsen

Livs: 25 6-5-1 211.480
2026: 5 0-0-1 11.380
Handicap: 74 2025: 7 2-2-0 59.200

Ap	14/5-5	17.000	h2	1550 gr gd	1.33,7	Marsk Torkdahl 61	Liberian Girl 54	78	**3-2**	60	M Kløve	40
Ap	13/6-1	17.000	h2	1400 gr gb	1.21,8	Marsk Torkdahl 61	Record Breaker 53	78	**5-2**	58	M Kløve	20
Ap	4/7-2	25.000	h2	1400 gr gl	1.22,8	Nuevo Estrella 63	Diplomático 59	77	**4-5,5**	61	M Kløve	146
Åg	8/8-2	16.000	h3	1500 gr gl	1.30,5	Galileo Charm 58	Liberian Girl 59	76	**5-3,5**	62	M Kløve	29
Ap	22/8-4	17.000	h2	1550 gr gd	1.35,4	Galileo Charm 57,5	Good Riddance 58	75	**8-8,5**	57	M Kløve	153

6 ALAKAY — 58 — Jacob Johansen

6, brun v Wilshire Boulevard-Giulia / Teofilo (Healthy Horse Stud)
LYSEBLÅ m. sølvkryds; lyseblå; lyseblå L.T. Racing
Sandie Kjær

Livs: 37 4-5-3 484.291
2026: 7 0-2-0 32.950
Handicap: 72 2025: 7 2-0-0 60.100

Kl	23/5-3	32.800	h3	1400 gr gb	1.25,1	Mrs Jenney 60	Royal Dane 59	74	**4-3,5**	65	L Putzulu	90
Kl	12/6-5	22.500	h3	1600 gr bl	1.39,0	Persian Magic 61	Mumbo Jumbo 59	74	**5-8,5**	59	J Kvisla	59
Og	21/6-3	25.000	h3	1650 gr gd	1.40,0	Strauss 60	Alakay 62	73	**2-0,5**	62	R Oliveira	62
Og	25/7-4	35.000	h2	1650 gr gl	1.39,4	Lexington Avenue 52	Royal Dane 53	74	**6-8,5**	58	M Vesterholm	83
Kl	15/8-3	22.500	h3	1400 gr gl	1.22,3	Codify 60	Flying Diamond 65	73	**6-6**	60	J Kvisla	198

7 SAMSON TORKDAHL (IRE) — S62 — Mikkel Mortensen, I (64)

4, brun v Kodi Bear-Lilly Be / Titus Livius (Ire Irland)
KONGEBLÅ og turkis; kongeblå; turkis Ole Torkdahl
Lea Olsen

Livs: 12 3-2-3 119.940
2026: 3 0-0-2 11.490
Handicap: 77 2025: 5 2-0-1 47.950

Kl	1/11-6	17.500	av	1300 gr dy	1.25,0	Samson Torkdahl 59	Sov Gott 57,5	72	**1-3**	S 59	O Wilson	35
Ap	15/11-2	20.000	h2	1550 gr gb	1.37,0	Samson Torkdahl 60	Strauss 60	75	**1-0,7**	S 60	M Narvaez Bravo	31
Kl	2/5-2	22.500	h3	1300 gr gl	1.18,4	Simple Man 56	Persian Magic 61	78	**3-6**	S 66	O Wilson	27
Åg	8/8-2	16.000	h3	1500 gr gl	1.30,5	Galileo Charm 58	Liberian Girl 59	78	**3-2**	S 66	L Putzulu	63
Kl	5/9-1	22.500	h3	1200 gr bl	1.16,2	Étoile Noire 60	Record Breaker 58	78	**5-11**	S 70	O Wilson	86

8 DARK STREAM (IRE) — 62 — Antonio Ferreira Matos

6, sk. v Kuroshio-Gin And Slim / Dark Angel (Ire Irland)
LYSEBLÅ m. sølvkryds; lyseblå; lyseblå L.T. Racing
Flemming Poulsen

Livs: 26 4-5-4 284.441
2026: 3 0-0-0
Handicap: 76 2025: 9 0-3-2 76.365

Du	7/11-7	205.638	h	1600 dt lt	1.41,3	Norato 61,5	Military Artist 60	78	**6-12**	62	H Busaidi	950
Du	5/12-4	222.899	h	1600 dt lt	1.39,6	Norato 60	Gray Boss 60	78	**12-m**	55	M Narvaez Bravo	340
Du	9/1-1	197.679	h	1900 gr gd	1.55,0	Sean 62	Kathab 58,5	78	**15-m**	54	S De Paiva	610
Og	25/7-4	35.000	h2	1650 gr gl	1.39,4	Lexington Avenue 52	Royal Dane 53	78	**8-18,5**	62	D Pedroza	138
Kl	28/8-2	30.000	h2	1400 gr gb	1.23,0	Makenzie 61	Giovanni Torkdahl 61	77	**8-10,5**	56	J Johansen	188

Under vores byggeri, kommer Veidelands Travudstyr til at holde til, bag ved Vaskehuset og overfor, hvor I henter nummerskilte.

I kan finde Ole Veideland i sin bil eller inde i Amatørhuset.

Veidelands

SPILTIPS PRÆSENTERES AF BET25 - vi støtter væddeløbssporten i Danmark

VINDEREN

Den treårige Galileo-datter **4 Galileo Charm** har imponeret med to flotte sejre efter sin ankomst til Danmark. Begge sejre har været komfortable, hvor Stald Søndervangs hest bare har trukket fra til sikker sejr til slut. Er nu hævet med syv kilo siden sin ankomst til Danmark. Spørgmålet er om, hvornår handicapperen "fanger" hesten. Det så dog let ud senest, og Ann-Charlotte K. Wedsgaards hest ligner en vinder her.

MODBUDDET

Staldkammeraten til favoritten **2 Cloudy Sky** er det naturlige modbud. Den skimle hoppe leverer bare varen hver gang, og har været i top tre i alle årets fem starter. I forrige start i Champion Stakes i Aalborg, og senest bag sejrshesten Call Me Al i Aarhus. Er bedst med et rygløb, hvor hoppen kommer med sin gode speed til slut.

OUTSIDEREN

Træner Sandie Kjær plejer at få gode placeringer med hjem fra Fyn. Det samme gør staldens **1 Royal Dane** som trives her på Fyn. Gik pænt i en velbesat Klasse 3-finale senest på hovedstadsbanen. Rytteren kender hesten og vægten er behagelig. Et solidt trioemne.

CHANCEVURDERING: A: 4-2-1 B: 7-3-6-5-8

BLÅ **5** Kl. 14.40

V5-4 V4-2

VINDER PLADS TVILLING KOMB TRIO

Elkær Stutteri Fuldblodsfonds Ærespræmieløb – Klasse 4

Præmiesum 60.000 kr. (30.000–15.000–7.500–4.500–3.000)
Distance 1800 meter. Handicap for 3-årige og ældre heste.
Vægt: 3-årige minus 5 kg, ældre minus 2 kg.
Ærespræmie til vindende hests ejer

1 NEGRONI B66 — Antonio Ferreira Matos

4, brun v Juniper Tree-Shady Lady / Pistachio (Berner Olsen)
GULD/MØRKEBLÅ tern;mrk.blå;mrk.blå Flemming Keller Hendriksen
Maria Løgtved (a) *Handicap: 68*

Livs: 18 1-0-8 115.832 — 2026: 7 0-0-2 14.820 — 2025: 5 0-0-2 13.000

Kl	6/6-3	30.000	av	1800 gr gd	1.51,3	Mumbo Jumbo 56,5	Sisi 56,5	69	**3-1**	B 58	L Conceição	156
Og	21/6-3	25.000	h3	1650 gr gd	1.40,0	Strauss 60	Alakay 62	72	**6-4**	B 60	L Conceição	112
Åg	16/7-2	18.000	h3	1800 gr lt	1.49,4	Liberian Girl 56	Cloudy Sky 60	71	**6-4**	B 59	J Mobian	110
Åg	8/8-2	16.000	h3	1500 gr gl	1.30,5	Galileo Charm 58	Liberian Girl 59	70	**4-2,5**	B 58	D Pedroza	110
Ap	22/8-4	17.000	h2	1550 gr gd	1.35,4	Galileo Charm 57,5	Good Riddance 58	69	**7-8**	B 53	K C. Belcourt	169

2 LUCIA 60 — Jacob Johansen

5, brun hp Al Shemali-Lumineuse / Academy Award (Healthy Horse Stud)
LYSEBLÅ m. sølvkryds; lyseblå; lyseblå L.T. Racing
Sandie Kjær *Handicap: 62*

Livs: 25 3-1-3 90.877 — 2026: 6 3-0-0 61.880 — 2025: 11 0-1-2 21.878

Kl	16/5-4	18.000	h4	2300 gr bl	2.39,1	Lucia 54	Finn Ind Forever 61	58	**1-hls**	54	R Stålhandske	46
Kl	12/6-4	18.000	h4	1800 gr bl	1.55,8	Lucia 60	Melania 57,5	60	**1-hvd**	60	J Kvisla	43
Ap	4/7-8	30.000	h4	2000 gr gl	2.02,1	The Maestro 66	Irish Supreme 63,5	63	**5-9,5**	57	K C. Belcourt	97
Kl	15/8-4	18.000	h4	1800 gr gl	1.51,5	Isaynomore 56,5	Newton 65,5	63	**4-1**	62,5	R Stålhandske	44
Kl	28/8-5	45.000	h4	1600 gr gb	1.39,6	Lifestyle 62	Nevercantell 59	63	**7-4**	58	J Kvisla	70

3 MILLIONDOLLARBABY 59 — Kelvin C. Belcourt, I (61)

5, mkbr. hp Efesos-Predict / Oasis Dream (Familien Fruergård)
GRØN/HVID/RØD logo;hvid;hvi/rø/gr Familien Fruergård
Mette Fruergård (a) *Handicap: 61*

Livs: 22 4-1-1 80.990 — 2026: 4 0-0-0 1.400 — 2025: 7 0-1-0 16.000

Kl	8/25-3	22.500	h3	1400 gr gd	1.23,3	Law's Delay 60	Persian Magic 54	69	**6-6**	58	N Stott	90
Åg	1/5-1	16.000	h3	1800 gr lt	1.51,3	Cloudy Sky 57	Marsk Torkdahl 63	68	**6-m**	56	M Vesterholm	87
Åg	24/5-1	14.000	h4	1500 gr gl	1.25,6	Camar 60	Big Hunter 58	67	**5-10,5**	65	N Vega	92
Ap	22/8-3	14.000	h4	1550 gr gd	1.37,2	Warrior 54	Callmebymyname 63	65	**7-m**	61	K C. Belcourt	142
Kl	5/9-7	17.500	h3	1800 gr bl	1.59,7	Lifestyle 62	Nevercantell 55	63	**10-m**	58	L Jensen	109

4 GLORY OF LANCOME (IRE) 54 — Mikkel Mortensen, I (53/51)

5, fuks v Cotai Glory-Nothing Said / Power (Ire Irland)
Blå m sølv stjerner ærmer; sølv hue Stald Spitco
Bent Olsen *Handicap: 55*

Livs: 35 3-5-10 187.330 — 2026: 9 1-0-3 54.660 — 2025: 14 2-1-4 81.520

Kl	12/6-4	18.000	h4	1800 gr bl	1.55,8	Lucia 60	Melania 57,5	58	**4-6**	60	R Stålhandske	33
Ap	4/7-8	30.000	h4	2000 gr gl	2.02,1	The Maestro 66	Irish Supreme 63,5	57	**3-6**	54	P Gråberg	195
Kl	18/7-4	18.000	h4	1600 gr gl	1.36,8	Lifestyle 61	Nevercantell 58	57	**7-15**	54	M Narvaez Bravo	124
Kl	15/8-4	18.000	h4	1800 gr gl	1.51,5	Isaynomore 56,5	Newton 65,5	56	**5-2**	55,5	E Chaves	243
Kl	28/8-5	45.000	h4	1600 gr gb	1.39,6	Lifestyle 62	Nevercantell 59	55	**3-1,5**	52	R Stålhandske	155

5 SOLAIA 58 — Diego Pedroza

3, brun hp Appel Au Maitre-Mon Fleur / Academy Award (Stutteri Hjortebo)
Blå/hvidstrib, hvid ærme, blå/hvid hue Miga Horses A/S
Tina Mortensen *Handicap: 63*

Livs: 7 0-1-2 32.195 — 2026: 5 0-0-2 13.355 — 2025: 2 0-1-0 18.840

Kl	2/5-8	17.500	av	1800 gr gl	1.52,1	Grey Eminence 63,5	Zavannah 62	65	**4-5**	55,5	J Johansen	151
Ap	13/6-4	20.000	av	2000 gr gb	2.04,6	Lady Medina 60,5	Don Torkdahl 57	65	**9-6**	55,5	C Montoya	370
Ap	4/7-4	25.000	av	2000 gr gl	2.04,0	Call The Chief 59	Melania 57,5	64	**6-3,5**	57,5	E Rönnlund	342
Jæ	2/8-4	20.706	av	2200 dt gd	2.23,2	Blushing Zone 58	Jazoo 58	64	**3-16,5**	56,5	E Rönnlund	135
Åg	8/8-6	25.000	h3	1800 gr gl	1.51,9	Viktors Dream 63	Don Torkdahl 62	63	**3-2,5**	B 56	D Pedroza	140

6 TOTALLY CONVINCED S54 — Evelina Rönnlund

9, brun v Appel Au Maitre-Totally Invincible / Invincible Spirit (Stutteri Hjortebo)
Gul m. grønt firkløver; gule; grøn hue Karsten och Stine Johansen
Karsten Johansen (a) *Handicap: 56*

Livs: 65 7-11-11 284.353 — 2026: 6 1-2-3 39.700 — 2025: 11 1-2-2 49.100

Åg	24/5-3	12.000	av	1800 gr gl	1.53,9	Totally Convinced 64	Red Cheek Fox 62,5	55	**1-1**	S 64	C Montoya	30
Og	21/6-1	14.000	h4	2300 gr gd	2.25,8	Pura Vida 61	Totally Convinced 56	56	**2-1**	S 56	A Ferreira Matos	49
Ap	4/7-7	12.000	h5	2000 gr gl	2.04,0	Callmebymyname 63	Totally Convinced 61	57	**2-1,5**	S 61	E Rönnlund	35
Åg	16/7-1	16.000	h4	1800 gr lt	1.49,6	Big Hunter 57	Go Get Excited 61	58	**3-2,5**	S 58	M Lund Johansen	40
Åg	8/8-3	30.000	h4	2000 gr gl	2.06,7	Pura Vida 64	Go Get Excited 59	57	**3-3**	S 55	M Lund Johansen	55

7 NEVERTHELESS 57 — Carlos Lopez

8, brun v Reliable Man-Mamaloca / Indian Lodge (Bente Slot)
BORDEAUX m. guld stj; bordeaux; guld Sara och Bente Slot
Sara Slot (a) *Handicap: 59*

Livs: 51 3-4-9 290.308 — 2026: 9 0-1-2 29.575 — 2025: Ej startet

Kl	11/7-3	18.000	h4	1400 gr gd	1.23,6	Étoile Noire 52	News Ahead 64	62	**3-1**	58	S Slot	259
Kl	18/7-4	18.000	h4	1600 gr gl	1.36,8	Lifestyle 61	Nevercantell 58	62	**3-3**	58	S Slot	45
Gø	9/8-4	27.608	h4	1400 gr gd	1.25,6	Steely Queen 60	Norok 63	61	**6-3,5**	61	S Slot	129
Kl	15/8-4	18.000	h4	1800 gr gl	1.51,5	Isaynomore 56,5	Newton 65,5	60	**6-2**	60,5	S Slot	251
Kl	28/8-5	45.000	h4	1600 gr gb	1.39,6	Lifestyle 62	Nevercantell 59	60	**5-2,5**	57	J Landgren	86

8 BIG HUNTER 60 — Melissa Vesterholm

5, brun v Juniper Tree-Gift From The Sea / Bernstein (York Stutteri)
RØD/GRØN halv; rød/grønne; grøn Jytte Løgtved
Jytte Løgtved (a) *Handicap: 62*

Livs: 26 4-4-3 108.110 — 2026: 5 2-1-0 39.480 — 2025: 11 1-1-3 42.630

Åg	1/5-2	14.000	h4	1800 gr lt	1.52,5	Go Get Excited 55	Warrior 58	59	**4-4**	61	D Pedroza	167
Åg	24/5-1	14.000	h4	1500 gr gl	1.25,6	Camar 60	Big Hunter 58	58	**2-4**	58	M Vesterholm	72
Og	21/6-4	14.000	h4	1650 gr gd	1.40,6	Lexington Avenue 64	Cool Your Jazz 67	58	**4-3**	58	M Vesterholm	54
Åg	16/7-1	16.000	h4	1800 gr lt	1.49,6	Big Hunter 57	Go Get Excited 61	57	**1-hls**	57	M Vesterholm	36
Åg	8/8-4	12.000	h5	1800 gr gl	1.52,3	Big Hunter 63	Warrior 61	59	**1-hls**	63	K C. Belcourt	28

9 LADY LEE 61 — Nicolaj Stott

10, fuks hp Center Divider-Au Pair / Domedriver (Stutteri Hjortebo)
BLÅ,gul sol;grøn;gul. Olav Kirkegaard Olesen
Johnny Reimer *Handicap: 63*

Livs: 56 6-11-12 244.184 — 2026: 3 0-0-1 5.600 — 2025: 9 2-0-3 42.980

Ap	28/9-2	15.000	h4	1550 gr gd	1.33,6	Lady Lee 64	Freddie's Fortune 60	64	**1-hls**	S 64	N Stott	25
Og	12/10-4	17.000	h3	1650 gr gd	1.44,6	Alakay 61	Let's Go Filip 65	66	**3-1,5**	S 58	N Stott	62
Og	21/6-4	14.000	h4	1650 gr gd	1.40,6	Lexington Avenue 64	Cool Your Jazz 67	66	**6-6,5**	62	M Kløve	33
Og	25/7-3	14.000	h4	1650 gr gl	1.40,9	Warrior 52	Sir Antonelli 66	65	**3-5**	S 62	N Stott	26
Ap	22/8-3	14.000	h4	1550 gr gd	1.37,2	Warrior 54	Callmebymyname 63	64	**4-6,5**	S 62	M Narvaez Bravo	103

SPILTIPS PRÆSENTERES AF BET25 – vi støtter væddeløbssporten i Danmark

VINDEREN

Sædvanen tro er Elkær Stutteri Fuldblodsfonds Ærespræmie for Klasse 4-hestene et åbent opgør, hvor vel seks af de ni deltagere løber med vinderchance. **7 Nevertheless** bliver det knebne førstevalg. Den otteårige vallak har været kort slået i de seneste fem starter. Senest som femte i Klasse 4-finalen på Klampenborg Galopbane, hvor Sara Slots øjesten sluttede pænt af indvendigt i banen. Bliver ganske interessant med toprytter Carlos Lopez på ryggen.

MODBUDDET

4 Glory Of Lancome var lige foran vinderbuddet i lørdags, men er to kilo dårligere inde her. Lå anden/tredje undervejs, og stred godt op mod mål. Bent Olsens hest plejer at gøre det pænt i provinsen, og selvom Cotai Glory-sønnen rides med nogle kilos overvægt, så bør en top tre placering være inden for rækkevidde.

OUTSIDEREN

Sandie Kjærs **2 Lucia** vandt tre sejre først på sæsonen. Al Shemali datteren er derfor steget i handicap, og har haft det sværere de seneste starter. Toprytter Jacob Johansen er hentet til Fyn for at ride nogle af Sandie Kjærs heste, og Lucia skal på den baggrund regnes som outsider her. Husk provinshestene **6 Totally Convinced** og **8 Big Hunter**. Begge kommer med god og stabil form.

CHANCEVURDERING: A: 7-4-2-6-8-9 B: 5-1-3

BLÅ **6** Kl. 15.05

V5-5 V4-3

VINDER PLADS TVILLING KOMB TRIO

STARK Fyensløbet 2026 – Klasse 2

Præmiesum 120.000 kr. (60.000-30.000-14.400-9.600-6.000)
Distance 2300 meter. Handicap for 3-årige og ældre heste.
Vægt: 3-årige minus 24,5 kg, ældre minus 21 kg.
Æresdækken og laurbærkrans.
Ærespræmie til vindende hests ejer, træner, rytter og staldmand.

STARK
Sammen bygger vi professionelt

1 GIOVANNI TORKDAHL (IRE) S62 — Carlos Lopez

5, fuks v Lope De Vega-Carte De Visite / Street Cry (Ire Irland)
KONGEBLÅ og turkis; kongeblå; turkis Ole Torkdahl
Lea Olsen

Handicap: 83 — Livs: 27 5-7-5 613.077 — 2026: 5 0-2-1 49.185 — 2025: 10 2-3-2 173.100

Kl 23/5-9	37.500	h2	1800	gr gb	1.52,0	Spinwell 53	Giovanni Torkdahl 65	85	**2-hls**	S 65	O Wilson	66
Bp 14/6-3	51.764	h1	1600	gr gd	1.35,3	Carrey Light 52	Johnny B 56	85	**10-8,5**	S 59	E Chaves	116
Ap 4/7-5	60.000	h2	2100	gr gl	2.06,7	The Patriot 59	Pinerolo 61	84	**11-11,5**	S 63	M Lund Johansen	120
Åg 8/8-5	60.000	h2	1800	gr gl	1.49,6	Garlic 58	Cloudy Sky 57	83	**3-1,5**	S 63	L Putzulu	62
Kl 28/8-2	30.000	h2	1400	gr gb	1.23,0	Makenzie 61	Giovanni Torkdahl 61	82	**2-0,5**	S 61	O Wilson	66

2 THE PATRIOT 63 — Evelina Rönnlund

7, brun v Primatico-Hongkong Empress / Special Quest (Keld Chr. Karlsen och Peter Johansen)
GRØN m.3 gule bomber;grøn/gul str;gr Peter Johansen
Tina Mortensen

Handicap: 84 — Livs: 30 9-6-5 407.140 — 2026: 5 3-0-1 123.440 — 2025: 4 0-1-1 18.500

Og 24/4-1	16.000	h3	1650	gr gd	1.41,9	Royal Dane 54	Alakay 60	79	**3-4,5**	67	N Stott	52
Ap 14/5-2	25.000	h2	2000	gr gd	2.03,3	The Patriot 58	Spinoza 58	78	**1-0,5**	58	E Rönnlund	40
Ap 4/7-5	60.000	h2	2100	gr gl	2.06,7	The Patriot 59	Pinerolo 61	80	**1-kh**	59	E Rönnlund	202
Og 25/7-2	25.000	h2	2300	gr gl	2.20,8	The Patriot 62	Garlic 57	82	**1-hls**	62	E Rönnlund	20
Åg 8/8-5	60.000	h2	1800	gr gl	1.49,6	Garlic 58	Cloudy Sky 57	84	**4-2,5**	64	E Rönnlund	21

3 SEA THE SUNRISE 54 — Jacob Johansen (52)

4, brun hp Juniper Tree-Sea The Shadow / Sea The Moon (Falkonertjenesten)
SØLV m.sort logo; sorte; sølv Healthy Horse
Sandie Kjær

Handicap: 73 — Livs: 16 1-0-2 74.900 — 2026: 6 0-0-1 49.800 — 2025: 9 1-0-1 25.100

Kl 2/5-7	20.000	av	1800	gr gl	1.51,0	Golden Dreams 58	Strauss 58	67	**5-3**	56,5	R Stålhandske	149
Kl 6/6-4	200.000	av	1800	gr gd	1.50,6	Grab The Moment 59	Zarina 57,5	74	**4-6,5**	57,5	R Stålhandske	236
Ap 4/7-5	60.000	h2	2100	gr gl	2.06,7	The Patriot 59	Pinerolo 61	75	**4-1,5**	54	M Vesterholm	434
Kl 1/8-4	37.500	h2	2400	gr gd	2.24,3	Sir Diamond 57	Silver Wings 61	75	**6-m**	55	R Stålhandske	112
Kl 28/8-7	17.500	av	1800	gr gb	1.54,7	Iyan 60	King 54	74	**4-2**	59,5	J Kvisla	31

4 LADY MACALLAN B57 — Nicolaj Stott

5, brun hp Al Shemali-Darasa / Barathea (Stutteri Stork)
HVID;sorte;rød Stutteri Stork
Rikke Rohbach Bonde

Handicap: 78 — Livs: 24 3-3-6 415.512 — 2026: 7 0-2-3 76.970 — 2025: 7 1-0-1 82.606

Gø 21/6-2	39.341	h1	2200	gr gb	2.23,7	Tasmanian Legend 51	Carrara 54	79	**3-3,5**	B 57	N Stott	44
Gø 5/7-3	39.341	h2	2200	gr gl	2.18,6	Carrara 57	Lady Macallan 59	79	**2-2,5**	B 59	N Stott	36
Gø 26/7-4	51.764	h2	2400	gr gl	2.31,0	Mauna Queen 63	A Million Dreams 57	79	**3-2**	B 61	N Stott	64
Kl 1/8-4	37.500	h2	2400	gr gd	2.24,3	Sir Diamond 57	Silver Wings 61	79	**4-18,5**	B 59	P Gråberg	19
Ap 22/8-5	25.000	h2	2150	gr gd	2.14,4	Silver Wings 65	Garlic 64	78	**3-4,5**	B 62	N Stott	65

5 BIZOU (GB) 53 — Kelvin C. Belcourt, I (53/51)

4, brun hp Zoustar-Bebeautiful / Le Havre (Gb England)
LILLA,sorte prikker;lilla Stald Søndervang
Ann-Charlotte K. Wedsgaard (a)

Handicap: 74 — Livs: 15 2-2-1 96.964 — 2026: 7 2-2-0 77.955 — 2025: 6 0-0-1 14.481

Gb 18/5-5	27.775	h	1900	awgd	1.59,1	Bizou 61	Karakula 59,5	-	**1-hvd**	61	R Hornby	37
Gb 5/6-1	56.671	h	1800	gr gb	2.01,6	Oman 62	Tilani 61	-	**6-17**	62	O Tubb	50
Gb 23/6-6	35.838	h	2000	gr gd	2.07,4	Solanna 60,5	Fast Steps 57,5	-	**8-14,5**	60	T Fisher	110
Åg 8/8-1	16.000	h3	2200	gr gl	2.18,8	Call Me Al 64	Bizou 64	74	**2-hls**	64	N Stott	36
Ap 22/8-5	25.000	h2	2150	gr gd	2.14,4	Silver Wings 65	Garlic 64	75	**6-m**	59	M Lund Johansen	138

6 MAKAVELI (IRE) B57 — Angel Alekov Yuliyanov

4, brun h Sands Of Mali-Sahool / Unfuwain (Ire Irland)
LAKSEFARVET m.sort logo; ditto hue Galoppens Venner
Kaj Sørensen

Handicap: 78 — Livs: 17 3-5-0 195.350 — 2026: 2 0-0-0 2.500 — 2025: 11 2-4-0 132.350

Ap 28/9-4	25.000	h2	2150	gr gd	2.11,5	Makaveli 62	Napoleon 56	79	**1-0,5**	B 62	A Alekov Yuliyanov	76
Kl 18/10-6	37.500	h2	1800	gr bl	1.53,8	Röde Baronen 59	Sir Macken 60	81	**5-2,5**	B 60	N Stott	88
Ap 15/11-4	25.000	h2	2000	gr gb	2.10,7	Spinoza 59	Garlic 68	81	**4-3**	B 65,5	A Alekov Yuliyanov	42
Åg 8/8-5	60.000	h2	1800	gr gl	1.49,6	Garlic 58	Cloudy Sky 57	81	**7-12**	B 61	A Alekov Yuliyanov	213
Ap 22/8-5	25.000	h2	2150	gr gd	2.14,4	Silver Wings 65	Garlic 64	80	**5-17**	B 64	A Alekov Yuliyanov	157

7 CALL ME AL 58 — Melissa Vesterholm

5, fuks v Al Shemali-Golden Memory / Dexterity (Berner Olsen)
LILLA-RØD-ORANGE-GUL;gul;gul Sussi Hald
Tina Mortensen

Handicap: 79 — Livs: 32 6-1-5 227.239 — 2026: 7 5-0-1 85.920 — 2025: 9 0-0-3 28.456

Og 21/6-2	16.000	h3	2300	gr gd	2.22,0	Sugar Crust 60	Go Get Excited 54	69	**4-4,5**	61	C Montoya	61
Ap 4/7-9	16.000	h3	2000	gr gl	2.03,9	Call Me Al 56	Sisi 60	68	**1-2**	56	E Rönnlund	35
Og 25/7-1	16.000	h3	2300	gr gl	2.22,2	Call Me Al 61	Sugar Crust 63	70	**1-4,5**	61	E Rönnlund	43
Åg 8/8-1	16.000	h3	2200	gr gl	2.18,8	Call Me Al 64	Bizou 64	74	**1-hls**	64	E Rönnlund	18
Ap 22/8-6	16.000	h3	2000	gr gd	2.08,5	Call Me Al 65	Cloudy Sky 64	77	**1-kh**	65	D Pedroza	25

8 GARLIC S59 — Mikkel Mortensen, I (61)

5, brun v Outstrip-Tell Mum / Marju (Jenny Katrine Boye)
CERISE,blå seler;cerise;blå Mme Fernande
Lea Olsen

Handicap: 82 — Livs: 21 6-5-2 309.510 — 2026: 7 1-3-1 116.000 — 2025: 9 2-2-1 126.010

Kl 12/6-1	30.000	h2	1300	gr bl	1.14,2	Dane Force 60	Nuevo Estrella 58	81	**3-2**	B 62	P Gråberg	40
Kl 26/6-5	30.000	h2	1600	gr gl	1.35,9	Golden Dreams 60	Grey Tycoon 59	80	**4-4**	S 60	P Gråberg	26
Og 25/7-2	25.000	h2	2300	gr gl	2.20,8	The Patriot 62	Garlic 57	79	**2-hls**	S 57	M Mortensen	30
Åg 8/8-5	60.000	h2	1800	gr gl	1.49,6	Garlic 58	Cloudy Sky 57	80	**1-hls**	B 58	M Mortensen	36
Ap 22/8-5	25.000	h2	2150	gr gd	2.14,4	Silver Wings 65	Garlic 64	82	**2-3,5**	S 64	M Mortensen	23

9 SILVER WINGS (SWE) 63 — Diego Pedroza

6, sk. v Appel Au Maitre-Lana Jolie / Whipper (Swe Sverige)
HVID m. logo;grønne,hv armr;hvid/grøn Lokalebasen.dk A/S
Tina Mortensen

Handicap: 84 — Livs: 29 5-5-7 561.698 — 2026: 4 2-1-0 60.750 — 2025: 9 0-2-3 69.350

Kl 8/11-6	22.500	h3	1800	gr bl	1.59,7	Persian Magic 61	Silver Wings 64	78	**2-hls**	B 64	M Mortensen	82
Ap 13/6-6	17.000	h2	2000	gr gb	2.03,4	Silver Wings 57	Spinoza 55	79	**1-0,5**	57	C Montoya	49
Ap 4/7-5	60.000	h2	2100	gr gl	2.06,7	The Patriot 59	Pinerolo 61	81	**9-6**	60	C Montoya	31
Kl 1/8-4	37.500	h2	2400	gr gd	2.24,3	Sir Diamond 57	Silver Wings 61	81	**2-8,5**	61	J Johansen	104
Ap 22/8-5	25.000	h2	2150	gr gd	2.14,4	Silver Wings 65	Garlic 64	81	**1-3,5**	65	D Pedroza	28

VINDEREN

Det var en meget besnærende sejr som **9 Silver Wings** vandt senest i Ritmester Frigaards Mindeløb, hvor vallakken trak fra til slut, og besejrede gode Garlic med 3,5 længder. Tina Mortensens hest har gjort det flot i år med to sejre, og ligner en hest, der stadig kan svare sit tal.

MODBUDDET

Sidste års vinder af Stark Fyensløbet **8 Garlic**, er også et godt bud i år. Outstrip-sønnen er bare en kapabel og stabil herre, som igen i år har leveret varen med sejr i Champion Stakes i Aalborg, samt topplaceringer i de fleste af årets starter. Kommer med lidt mere behagelig vægt her i forhold til senest i Aarhus.

OUTSIDEREN

To heste får plads som outsidere i dagens hovedbegivenhed. **1 Giovanni Torkdahl** var nummer to i løbet i fjor. Vallakken ser ud til at have ramt en formtop på det rigtige tidspunkt. Var i forrige start tredje i Champion Stakes i Aalborg, og fortsatte de gode takter ved senest at være anden til formstærke Makenzie på hovedstadsbanen. Bomstærke **2 The Patriot** var ude på for kort distance senest. Er svær at bide skeer med over de 2300 meter, og skal huskes af V-spillerne.

CHANCEVURDERING: A: 9-8-1-2 B: 4-7-6-3-5

BLÅ

7

Kl. 15.30

V4-4

VINDER PLADS TVILLING KOMB TRIO

Højgård Hestehospital Ærespræmie - Klasse 3

Præmiesum 32.000 kr. (16.000-8.000-3.840-2.560-1.600)
Distance 2300 meter. Handicap for 3-årige og ældre heste.
Vægt: 3-årige minus 11,5 kg, ældre minus 8 kg.
Ærespræmie til vindende hests ejer.

HØJGÅRD
Din Hest i Fokus

1 PURA VIDA — 61 — Diego Pedroza

6, brun hp Gustav Klimt-Stranded / Montjeu (Lars Chr. Nielsen)
ORANGE m.blåt ?; blå; blå Lars Chr. Nielsen
Tina Mortensen — *Handicap: 69*

Livs:	35	7-4-2	230.364									
2026:	5	2-0-0	47.774									
2025:	10	1-2-0	45.778									
Og	21/6-1	14.000	h4	2300	gr gd	2,25,8	Pura Vida 61	Totally Convinced 56	65	**1-1**	B 61	M Kløve	36
Ap	4/7-8	30.000	h4	2000	gr gl	2.02,1	The Maestro 66	Irish Supreme 63,5	67	**8-12,5**	B 61	M Kløve	24
Og	25/7-1	16.000	h3	2300	gr gl	2.22,2	Call Me Al 61	Sugar Crust 63	67	**5-7**	B 58	D Pedroza	37
Jæ	2/8-3	21.741	av	2200	dt gd	2.23,9	Campari Shakerato 57,5	Lifestyle 61,5	66	**5-m**	B 63,5	D Pedroza	82
Åg	8/8-3	30.000	h4	2000	gr gl	2.06,7	Pura Vida 64	Go Get Excited 59	66	**1-2,5**	64	D Pedroza	110

2 NAPOLEON — 57 — Nicolaj Stott (56)

5, brun v Al Shemali-Karakorun / Kheleyf (Berner Olsen)
LYSEBLÅ, sort m. hvide stjerner; sort Horseracing and Breeding
Melissa Vesterholm — *Handicap: 64*

Livs:	37	2-6-6	163.406									
2026:	7	0-1-3	25.620									
2025:	13	1-3-2	66.880									
Og	21/6-2	16.000	h3	2300	gr gd	2.22,0	Sugar Crust 60	Go Get Excited 54	67	**3-4**	59	M Vesterholm	62
Ap	4/7-8	30.000	h4	2000	gr gl	2.02,1	The Maestro 66	Irish Supreme 63,5	66	**6-10**	62	M Lund Johansen	159
Og	25/7-1	16.000	h3	2300	gr gl	2.22,2	Call Me Al 61	Sugar Crust 63	65	**3-6**	56	M Vesterholm	52
Åg	8/8-3	30.000	h4	2000	gr gl	2.06,7	Pura Vida 64	Go Get Excited 59	65	**4-4**	63	L Putzulu	57
Ap	22/8-6	16.000	h3	2000	gr gd	2.08,5	Call Me Al 65	Cloudy Sky 64	64	**3-hls**	52	M Vesterholm	103

3 ZAVANNAH — S58 — Mikkel Mortensen, I (60)

4, fuks hp Havana Gold-Princess Harley / Dark Angel (Black Moon Breeding, J. V. Christensen)
SORT; gule ærmer, gul hue Sans Arc Partners
Lea Olsen — *Handicap: 68*

Livs:	12	1-5-3	85.630									
2026:	6	1-3-1	44.450									
2025:	3	0-0-2	10.680									
Ap	14/5-4	14.000	av	1550	gr gd	1.35,8	Vittoria 54,5	Zavannah 62,5	70	**2-1**	62,5	J Mobian	26
Kl	6/6-5	17.500	av	2200	gr gd	2.25,7	Eden Roc 54,5	Patience 61	70	**3-6**	61	C Lopez	24
Ap	13/6-2	14.000	av	1550	gr gb	1.33,8	Outback Diva 56,5	Zavannah 61,5	69	**2-2**	S 61,5	E Chaves	22
Ap	4/7-8	30.000	h4	2000	gr gl	2.02,1	The Maestro 66	Irish Supreme 63,5	69	**10-16**	S 65	E Chaves	162
Kl	5/9-9	17.500	av	1800	gr bl	1.59,5	Zavannah 58,5	Wolis Hamoriko 57	68	**1-0,5**	S 58,5	P Gråberg	85

4 GOOD LIFE — S57 — Evelina Rönnlund

8, fuks hp Appel Au Maitre-Good Girl / Mas Media (Havemanns ApS och Buskop)
Gul m. grønt firkløver; gule; grøn hue Karsten och Stine Johansen
Karsten Johansen (a) — *Handicap: 65*

Livs:	45	5-4-7	235.305									
2026:	6	0-0-0	9.480									
2025:	10	2-0-1	51.700									
Åg	24/5-2	16.000	h3	2000	gr gl	2.05,6	Sugar Crust 60	Go Get Excited 55	68	**4-2,5**	S 60	C Montoya	189
Og	21/6-2	16.000	h3	2300	gr gd	2.22,0	Sugar Crust 60	Go Get Excited 54	68	**6-7**	S 60	A Ferreira Matos	53
Ap	4/7-8	30.000	h4	2000	gr gl	2.02,1	The Maestro 66	Irish Supreme 63,5	67	**12-20**	S 63	E Rönnlund	284
Åg	16/7-2	18.000	h3	1800	gr lt	1.49,4	Liberian Girl 56	Cloudy Sky 60	66	**5-2**	54	M Lund Johansen	102
Åg	8/8-1	16.000	h3	2200	gr gl	2.18,8	Call Me Al 64	Bizou 64	65	**4-1**	55	M Lund Johansen	70

5 DR T H G (GB) — 62 — Jacob Johansen

4, brun v Sottsass-Acquainted / Shamardal (Gb England)
HVID,lyseblå V-form;hvid;lyseblå Lene Telling Andersen
Flemming Poulsen — *Handicap: 70*

Livs:	18	3-1-3	100.898									
2026:	6	0-0-0	2.250									
2025:	7	3-1-1	82.200									
Kl	23/5-9	37.500	h2	1800	gr gb	1.52,0	Spinwell 53	Giovanni Torkdahl 65	76	**7-6**	56	P Gråberg	143
Kl	6/6-8	30.000	h2	1600	gr gd	1.36,8	Chianti 61	Grey Tycoon 56	74	**9-6**	52	R Stålhandske	141
Kl	11/7-4	22.500	h3	1800	gr gd	1.48,6	Lord Of Admiralty 60	Spinwell 62	73	**5-2**	60	P Gråberg	146
Kl	1/8-4	37.500	h2	2400	gr gd	2.24,3	Sir Diamond 57	Silver Wings 61	72	**9-m**	B 52	E Rönnlund	82
Kl	28/8-3	54.000	h3	1600	gr gb	1.36,6	Codify 61	Anchorage 61	71	**14-18,5**	58	J Kvisla	378

SPILTIPS PRÆSENTERES AF BET25 - vi støtter væddeløbssporten i Danmark

VINDEREN

Kun fem heste dyster i V4-finalen. **2 Napoleon** gik et rigtig flot løb senest som tredje i et Klasse 3-løb i Aarhus. Stred godt op mod mål, og var kort slået af formstærke heste som Call Me Al og Cloudy Sky. Trives over de 2300 meter, og bliver interessant med Nicolaj Stott på ryggen. Vinderbuddet.

MODBUDDET

1 Pura Vida er dog et motiveret modbud. Gustav Klimt-datteren vandt over dagens distance først på sæsonen. Efter tre svage præstationer, så viste Tina Mortensens hest topform senest i Aalborg, hvor hoppen var en sikker vinder. Er lidt op og ned i præstationerne, men med rette hoved på, så er den med på stregen her.

OUTSIDEREN

4 Good Life har ikke været i top tre år. I et lille felt så bør Karsten Johansens hest være et godt bud på en trioplads. Har vist fremgang de sidste to starter, og har før vundet her på banen over de 2300 meter. **3 Zavannah** aflagde senest sin maidentitel på Klampenborgs græstæppe. Skal nu ud at vise den også kan være med fremme i et handicapløb.

CHANCEVURDERING: A: 2-1-4-3 B: 5

BLÅ **8** Kl. 15.55

VINDER PLADS TVILLING KOMB TRIO

Nybolig Thomsen & Demirhan præsenterer
HM Dronning Ingrids Mindeløb - Klasse 4

Præmiesum 28.000 kr. (14.000-7.000-3.360-2.240-1.400)
Distance 1800 meter. Handicap for 3-årige og ældre heste.
Vægt: 3-årige lig generalhandicap, ældre plus 3 kg. Ærespræmie til vindende hests ejer og rytter. Rides af amatørryttere og lærlinge.

Nybolig

1 CAMAR (GB) — B60 — Kelvin C. Belcourt, I (62)

5, brun v Advertise-Eraadaat / Intikhab (Gb England)
LYSERØD m. logo; lyserøde; lyserød hue Maria Løgtved
Maria Løgtved (a) — *Handicap: 59*

Livs: 37 3-3-5 152.260
2026: 7 1-1-1 29.320
2025: 12 1-0-2 67.050

Ap	13/6-3	14.000	h4	1550 gr gb	1.33,6	Future Promise 65	GinTonik 56	63	**6-10**	63	A Alekov Yuliyanov	45
Og	21/6-4	14.000	h4	1650 gr gd	1.40,6	Lexington Avenue 64	Cool Your Jazz 67	62	**3-2,5**	63	L Conceição	101
Ap	4/7-7	12.000	h5	2000 gr gl	2.04,0	Callmebymyname 63	Totally Convinced 61	62	**5-8,5**	66	L Conceição	76
Åg	16/7-1	16.000	h4	1800 gr lt	1.49,6	Big Hunter 57	Go Get Excited 61	61	**4-6,5**	61	D Pedroza	140
Åg	8/8-4	12.000	h5	1800 gr gl	1.52,3	Big Hunter 63	Warrior 61	60	**5-8**	66	D Pedroza	67

2 MR SANDMAN — B53 — Tatiana Rif, a (57)

5, fuks v Giant Sandman-Alamaana / Dawn Approach (Paganini Stud)
MØRK/LYSLILLA langstr;mørklilla;mørkl Paganini Stud
Maria Løgtved (a) — *Handicap: 54*

Livs: 16 1-0-1 40.940
2026: 4 0-0-0 4.040
2025: 4 0-0-0 3.400

Ap	15/11-1	17.000	h3	1550 gr gb	1.38,0	Sir Antonelli 63	Future Promise 59	62	**5-9,5**	B 56	M Vesterholm	82
Ap	18/4-1	12.000	av	1550 gr bl	1.36,3	GinTonik 58	Tullamore 59	60	**4-12,5**	64,5	D Pedroza	42
Ap	14/5-3	14.000	h4	1550 gr gd	1.35,6	Temple Run 60	Camar 59	59	**4-8**	59	J Mobian	87
Ap	13/6-3	14.000	h4	1550 gr gb	1.33,6	Future Promise 65	GinTonik 56	58	**8-m**	58	J Mobian	209
Ap	4/7-7	12.000	h5	2000 gr gl	2.04,0	Callmebymyname 63	Totally Convinced 61	56	**9-m**	56	K Roussety	283

3 CALLMEBYMYNAME — B64 — Stine Bukballe, a (68)

8, mksk. v Reliable Man-Wulfthryth / Champs Elysees (Niels Mathiasson)
LYSEBLÅ, sort m. hvide stjerner; sort Horseracing and Breeding
Melissa Vesterholm — *Handicap: 65*

Livs: 42 5-4-2 194.935
2026: 5 2-1-1 38.760
2025: 8 0-0-0 7.120

Ap	14/5-3	14.000	h4	1550 gr gd	1.35,6	Temple Run 60	Camar 59	61	**5-8,5**	S 62	S Bukballe	156
Ap	13/6-3	14.000	h4	1550 gr gb	1.33,6	Future Promise 65	GinTonik 56	60	**3-7**	S 60	N Stott	57
Ap	4/7-7	12.000	h5	2000 gr gl	2.04,0	Callmebymyname 63	Totally Convinced 61	59	**1-1,5**	B 63	N Stott	25
Kl	1/8-8	15.000	h5	1400 gr gd	1.24,9	Callmebymyname 68	Dimitria 71	62	**1-2,5**	B 68	S Bukballe	165
Ap	22/8-3	14.000	h4	1550 gr gd	1.37,2	Warrior 54	Callmebymyname 63	65	**2-2,5**	B 63	N Stott	25

4 EVAN — 52 — Kenny Roussety, a (55/51)

5, fuks v Evasive-So Surreal / Avonbridge (Morten Nielsen)
PINK/SORT m. M;pink m. sort armringe Morten Nielsen, Mikkel och Arne Holt
Sabina Gammelgård — *Handicap: 52*

Livs: 14 1-1-1 34.580
2026: Ej startet
2025: 4 0-1-0 7.000

Kl	4/25-1	17.000	h4	1400 gr gl	1.24,9	Midnight Oil 69	You Better Move On 63	58	**8-11,5**	59	R Oliveira	197
Kl	4/25-2	14.000	h5	1400 gr gd	1.25,6	Newton 61	Evan 60	56	**2-3**	60	L Vestergaard	92
Kl	5/25-3	27.000	h5	1400 gr gd	1.24,9	Newton 62	Glory Of Lancome 66	56	**12-m**	63	R Oliveira	75
Kl	6/25-4	17.000	h4	1400 gr gl	1.22,9	Cool Your Jazz 62	Soup Or Sonic 62	54	**6-m**	53	R Stålhandske	66
Åg	7/25-1	13.000	av	1800 gr gd	1.54,1	Sir Christian 59,5	Tooth Fairy 55,5	52	Slettet (Hovkløft)		C Montoya	

5 TULLAMORE — 57 — Matilde Kløve, a (57/55)

4, fuks hp Al Shemali-Appeldream / Appel Au Maitre (Berner Olsen)
BLÅ,grønne prikker;blå;blå Hans Bundgaard
Birgitte Nielsen — *Handicap: 54*

Livs: 10 0-1-3 18.380
2026: 5 0-1-0 7.800
2025: 4 0-0-2 7.330

Ap	18/4-1	12.000	av	1550 gr bl	1.36,3	GinTonik 58	Tullamore 59	61	**2-hls**	59	M Kløve	27
Ap	14/5-3	14.000	h4	1550 gr gd	1.35,6	Temple Run 60	Camar 59	61	**6-10**	57	M Kløve	34
Ap	13/6-3	14.000	h4	1550 gr gb	1.33,6	Future Promise 65	GinTonik 56	60	**7-11**	56	M Kløve	150
Ap	4/7-7	12.000	h5	2000 gr gl	2.04,0	Callmebymyname 63	Totally Convinced 61	58	**6-15**	60	M Kløve	226
Åg	8/8-4	12.000	h5	1800 gr gl	1.52,3	Big Hunter 63	Warrior 61	56	**4-7,5**	60	M Kløve	173

6 NOBLE QUESTION — 65 — Lucas Olsen, a (67/63)

10, brun v Juniper Tree-Jersey Girl / Binary File (Milo Racing)
Orange Med Hvide Armringe, Orange hue Dean och Mette Olsen
Dean P. Olsen (a) — *Handicap: 64*

Livs: 49 5-7-8 173.190
2026: 3 0-0-1 5.235
2025: 3 0-0-1 4.576

Ap	6/25-4	15.000	h4	2000 gr gl	2.03,7	Orkanen Torkdahl 62	Big Hunter 64	67	**3-0,5**	66	L Olsen	324
Ap	7/25-4	15.000	h4	1550 gr gd	1.33,6	Lady Lee 65	Fallen Angel 65	67	**-Styrt**	65,5	L Olsen	72
Og	21/6-4	14.000	h4	1650 gr gd	1.40,6	Lexington Avenue 64	Cool Your Jazz 67	67	**8-7,5**	67	L Olsen	208
Kl	11/7-2	17.500	h4	1800 gr gd	1.52,5	Isaynomore 58,5	Great Green Rose 65,5	65	**3-1**	66,5	L Olsen	157
Gø	9/8-1	17.945	h5	2200 gr gd	2.22,0	Miss Percy 63	Princess Latifa 64	65	**8-9**	71	L Olsen	39

7 WARRIOR — B62 — Mikkel Mortensen, I (64)

5, brun v Evasive-Galdessa / Binary File (Jørgen V. Christensen)
BRUN/GUL ternet;brune;brun m gul stj Lea Olsen m.fl.
Lea Olsen — *Handicap: 61*

Livs: 33 3-5-4 111.880
2026: 11 2-3-2 60.140
2025: 12 1-1-0 33.240

Ap	4/7-7	12.000	h5	2000 gr gl	2.04,0	Callmebymyname 63	Totally Convinced 61	54	**3-4**	B 58	E Chaves	86
Og	25/7-3	14.000	h4	1650 gr gl	1.40,9	Warrior 52	Sir Antonelli 66	54	**1-3**	B 52	E Rönnlund	32
Åg	8/8-4	12.000	h5	1800 gr gl	1.52,3	Big Hunter 63	Warrior 61	57	**2-hls**	B 61	M Mortensen	37
Ap	22/8-3	14.000	h4	1550 gr gd	1.37,2	Warrior 54	Callmebymyname 63	58	**1-2,5**	B 54	M Mortensen	24
Kl	28/8-4	32.800	h5	1600 gr gb	1.36,7	Go Get Happy 68	Isaynomore 64	61	**10-8**	B 66	J Mobian	54

VELKOMMEN TIL LØBSDAGEN PÅ FYENS VÆDDELØBSBANE

Kære gæster

Hjertelig velkommen til en spændende dag her på Fyens Væddeløbsbane!
Vi glæder os til en dag fyldt med fart, stemning og hyggeligt samvær.

Vi vil gerne allerede nu informere om, at banen lukker kl. 16.30, så vores personale kan få ryddet op og gjort klar til næste løbsdag.

Vi håber på jeres forståelse og takker på forhånd for, at I hjælper os med at runde dagen pænt af.

Vi ønsker jer en fantastisk løbsdag – og siger på forhånd tak for i dag og på gensyn!

Fyens Væddeløbsbane

SPILTIPS PRÆSENTERES AF BET25 - vi støtter væddeløbssporten i Danmark

VINDEREN

Et åbent Klasse 4-handicap, som rides af amatørryttere og lærlinge, slutter denne Fyensløbsdag af. **5 Tullamore** bliver et noget vovet vindertip. Den Birgitte Nielsen-trænede hoppe har ikke været i top tre i de sidste fire starter. Gik dog godt i årsdebuten, hvor den var anden kort slået. Der var banen blød, som den også vil være denne løbsdag. Al Shemali-datteren er lettet en del kilo, og rides af dygtig amatørrytter, som vandt stort amatørløb på Klampenborg i lørdags.

MODBUDDET

3 Callmebymyname er hesten med den mest stabile form i feltet. Reliable Man-sønnen har virkelig fundet melodien i år. Var anden senest i Aarhus, og vandt med dagens rytter et amatørløb på Derbydagen efter et godt angreb ude i banen. Med på stregen igen.

OUTSIDEREN

Det var skuffende at se en anonym **7 Warrior** senest være klart slået på Klampenborg Galopbane. Lea Olsens hest har ellers været godt galopperende i en lang periode, og vandt en sikker sejr fra front i forrige start. Finder Evasive-sønnen den form frem igen, så er den sejrsaktuel igen.

CHANCEVURDERING: A: 5-3-7-6 B: 1-4-2

Bet 25

SPILGUIDEN

Lær alt om spil på hestevæddeløb

- ✓ Sådan opretter du dig
- ✓ Sådan spiller du
- ✓ Forklaring af spilformer
- ✓ Viden om sporten
- ✓ Spørgsmål og svar
- ✓ Interaktiv startliste

TILLADELSE FRA

Stop

SÆSONPLAN 2026

FYENS VÆDDELØBSBANE

SEPTEMBER

Fredag	25.	kl. 15:45	T

OKTOBER

Fredag	2.	kl. 15:45	T
Søndag	11.	kl. 11.00	K
Fredag	23 .	kl. 15:45	T

NOVEMBER

Fredag	6.	kl. 15:45	T
Fredag	20.	kl. 15:45	T

DECEMBER

Fredag	4.	kl. 15:45	T
Lørdag	12.	kl. 13:00	T

T=Trav
G=Galop
K=Kombidag (trav & galop)

2. oktober	DM for Hopper / Gentlemens Day
23. oktober	Grand Circle 4-års Championater

Forbehold for ændringer

CASINO ODENSE

18+ | Spil med omtanke | ROFUS | Stop spillet |

Casino i Odense City ♥♠♦♣
Live spil, pokerturneringer & cocktails i topklasse. Adrenalin & happiness!
Find os under jorden i HCA-kvarteret.

INDGANG VIA COMWELL HOTELS
LÆS MERE PÅ CASINOODENSE.DK

VIS DIN BILLET FRA FYENS VÆDDELØBSBANE PÅ LØBSDAGEN OG FÅ GRATIS ENTRÉ, GARDEROBE & EN FADØL