Travbane 05
Galopbane 15

FYENS VÆDDELØBSBANES 90 ÅRS JUBILÆUM

2xV4

Baneprogram / Pris 30,-

Torsdag 5. juni 2025 kl. 12.00

Vi får i dag besøg af Odenses borgmester

Peter Rahbæk Juel holder den årlige Grundlovstale, og indlemmer Jens Rasmussen, Stald Susan, i Fyens Væddeløbsbanes Wall of Fame.

Derudover vil Peter Rahbæk Juel præsentere Kirsten Gisselbæk, som var til stede på banen som 3 årig, da Fyens Væddeløbsbane åbnede den 5. juni 1935.

Café i underetage

Ribbensandwich	kr. 60,-
Pommes frites	kr. 50,-
Sandwich	kr. 50,-
Kartoffelsalat og frikadeller	kr. 50,-
Pølsemix	kr. 60,-

KONTAKT

Prins Haralds Allé 51 B
5250 Odense SV

www.fvb-odense.dk
info@fvb-odense.dk
Tlf: 888 112 05
Dommertårnet: 27 80 04 78

DAGENS TIDER

12.00	1. travløb - V4/1
12.20	2. travløb
12.40	3. løb (monté)
13.00	4. travløb
13.18	5. travløb
13.30	Ponyløb
--	
14.00	Borgmesterens grundlovstale
--	
14.35	1. galopløb - V4/1
15.00	2. galopløb
15.25	3. galopløb
15.50	4. & sidste galopløb

Forsidefotos: Fotograf: Gorm Foto

Café Vaskehuset

Frikadeller med stuvet hvidkål og kartofler	80,-
3 stk. smørrebrød m. en sodavand	85,-
Flæskestegssandwich	55,-
Sandwich: Kylling/bacon, frikadelle eller skinke/ost	45,-

RESTAURANT EQUI

Væddeløbsbuffet

Thailandsk Buffet med alt det bedste fra det thailandske køkken

Kaffe eller the

Pr. person **279,-**
(børn 3-11 år kr. 135,-)

A la carte

Stjerneskud	kr. 199,-
Burger med pommes frites	kr. 199,-

Bordbestilling på 888 112 05
eller event@fvb-odense.dk

BANEINFO

Entré:
Voksne:
Pris i forsalg: kr. 75
Prisen er inkl. trykt program med udførlige spiltips samt grafisk afbildning af dragter. Program udleveres ved indgangen.
Pris i døren: kr. 95

Børn, 10-17 år: kr. 25.

Børn u. 10 år: Gratis

Parkering:
Parkeringsplads: Gratis
Drive-in: Bil, autocamper, kr. 50

Wi-Fi
Navn: FVB . Kode: Trav-Galop

Fotograf
Gorm Johansen (Gorm Foto), tlf.: 42 747 005.
Se og køb vinderbilleder på www.racehorsephoto.dk.

Der tages forbehold for trykfejl.

Officials
Landsdommer: Carsten Banke
Dommer: Bent Koch
Dommer: Helle Friis
Overstarter: Max Myrup

KOMMENDE LØBSDAGE:

Fredag 6. juni kl. 15.45
- Fyens Væddeløbsbane 90-års jubilæum

Fredag 20. juni kl. 15.45
- Summer Racing

Fredag 4. juli kl. 15.45
- American Day

CANDY'S 10 ÅRS JUBILÆUMSLØB — Afvikles kl. 13.30

Nr.	Pony	Kusk/rytter	Distance
1	Casino	Camilla Borum	860
2	Fjeldgaards Firework	Bent Dahl	960
3	Supreme Sonnyboy	Stinne Svanhede	1000
4	Sønderskovs Dreamwork	Olivia Fly	1060
5	Søren Riwal	Søren Demant	1100
6	Skovbrynets Flowrider	Ruben Kristensen	1080
7	Candy	Monica Fentz	1200
8	Trilta	Malou Bak Djervad	1220
9	Frederik Flottenheimer	Micki Jørgensen	1280
10	Anemone af Veddinge	Pernille Rasmussen	1300
11	Kazper	Oliver Kristoffersen	1320
12	Victory	Mette Carlsen (monté)	1380
13	Elwis	Adam Køhler	1400
14	Mormors P-Stjärna	Emilie Borreby	1540

Candy fejrer 10-års jubilæum som travpony på Fyens Ponytrav- og Galopskole

På Fyens Væddeløbsbane er der én pony, som gennem årene har sat sine hesteskoede aftryk i både resultattabeller og børnehjerter – nemlig Candy. I år kan den trofaste travpony fejre sit 10-års jubilæum som en fast del af Fyens Ponytrav- og Galopskole, og det er med god grund, at både børn og voksne hylder hende som noget helt særligt.

Siden Candy begyndte sin karriere på skolen, har hele 54 forskellige børn haft fornøjelsen af at køre løb med hende. Med 241 starter, 20 sejre, 31 andenpladser og 35 tredjepladser på CV'et, er hun ikke blot en populær læremester, men også en yderst kompetent konkurrent på banen.

Det mest bemærkelsesværdige er måske, at Candy trods sine 17 år stadig leverer solide og stabile præstationer i løbene.

Men Candy er meget mere end tal og resultater. Hun er et elsket medlem af ponytrav-familien. Med sit milde og venlige temperament har hun vundet mange hjerter og er blevet yndlingspony blandt både børn og voksne.

Hun er ikke bare en pony – hun er en lærermester, en ven og en inspiration.

Fyens Ponytrav- og Galopskole markerer Candys jubilæum med stor taknemmelighed og respekt. Hun har gennem et årti været et symbol på tryghed, sportsånd og kærlighed til sporten – og forhåbentlig har hun stadig mange gode løbsdage foran sig.

Tillykke med jubilæet, Candy
- og tak for alt, du har givet!

SCOR MÅL PÅ DANMARKS BEDSTE ISHOCKEY SPILLERE

Vind en øl/vand ved at score min. 2 mål ud af 3 forsøg
Prøv mellem kl. 12.00-13.00

FYENS VÆDDELØBSBANE

- - - - - - - - RIV - - - - - - - - - - - - - RIV- - - - - - - - - - - - - - - - -RIV - - - - - - - - - -

Tæl hvor mange flag der er i programmet og vær med i konkurrencen om 2 billetter til Odense Zoo eller 2 billetter til Odense Håndbold

ODENSE ZOO

VIND 2 billetter til Odense Zoo

ODENSE HÅNDBOLD EST. 2009

VIND 2 billetter til Odense Håndbold, til grundspillet

Antal flag i programmet: _____

Fulde navn: _____

Telefon nr: _____

E-mail: _____

Kuponen lægges i kassen ved hovedindgangen
Der trækkes to vindere blandt de rigtige svar kl. 14.20

I anledning af Fars dag,
er der Jubilæumskager til de første
90 Fædre ved Hovedindgangen
fra KAGER OG SAGER

Der er en gratis pose chips til
de første 90 Børn

Invitation til væddeløbsfest for hesteejere

Fyens Væddeløbsbane inviterer dagens hesteejere til lettere forkælelse i vores nye udendørs hesteejerlounge.

Det sociale hesteejerne imellem vil være i centrum, når man fra 20 minutter før første løbs start og en time frem kan mødes over lidt snacks samt et glas vin eller en kold fadøl.

Invitationen til hesteejerloungen gælder op til fire personer fra hver ejerkreds med hest til start på dagen. Loungen findes på tilskuerarealet foran hovedbygningen umiddelbart efter målstregen.

Bliv Hesteejer For En Dag

Stem på den hest, som du tror, vinder 5. travløb.
Vi trækker en vinder for hver hest i løbet, og alle vinderne vil stå ved vindercirklen under løbet, hvor I mærker suset til det sidste.
Hvis du er den heldige vinder, og den hest som du har stemt på vinder, kommer du med i vindercirklen, og får taget et billede med hesten og overrakt en præmie.
Du har mulighed for at komme med i stalden og klappe din vinderhest efter løbet.
Du vil blive ringet op, hvis du har vundet. Så hold rigtig godt øje med din telefon.
Vinderne bliver trukket kl. 12.30.

Fulde navn: _____ Hest nr: ____

Telefon nr: _____

E-mail: _____

Der gives samtykke til, at Fyens Væddeløbsbane sender mails til mig.

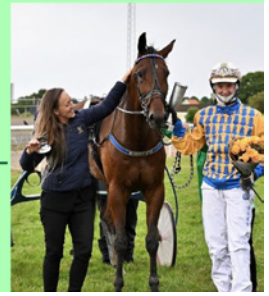

- - - - - - - - RIV - - - - - - - - - - - - - RIV - - - - - - - - - - - - - - - - - RIV - - - - - - - - - -

Tæl hvor mange flag der er i programmet og vær med i konkurrencen om 2 billetter til Odense Zoo eller 2 billetter til Odense Bulldogs

ODENSE ZOO

VIND 2 billetter til Odense Zoo

ODENSE BULLDOGS

VIND 2 billetter til Odense Bulldogs, til grundspillet

Antal flag i programmet: _____

Fulde navn: _____

Telefon nr: _____

E-mail: _____

Kuponen lægges i kassen ved hovedindgangen
Der trækkes to vindere blandt de rigtige svar kl. 14.20

Banen

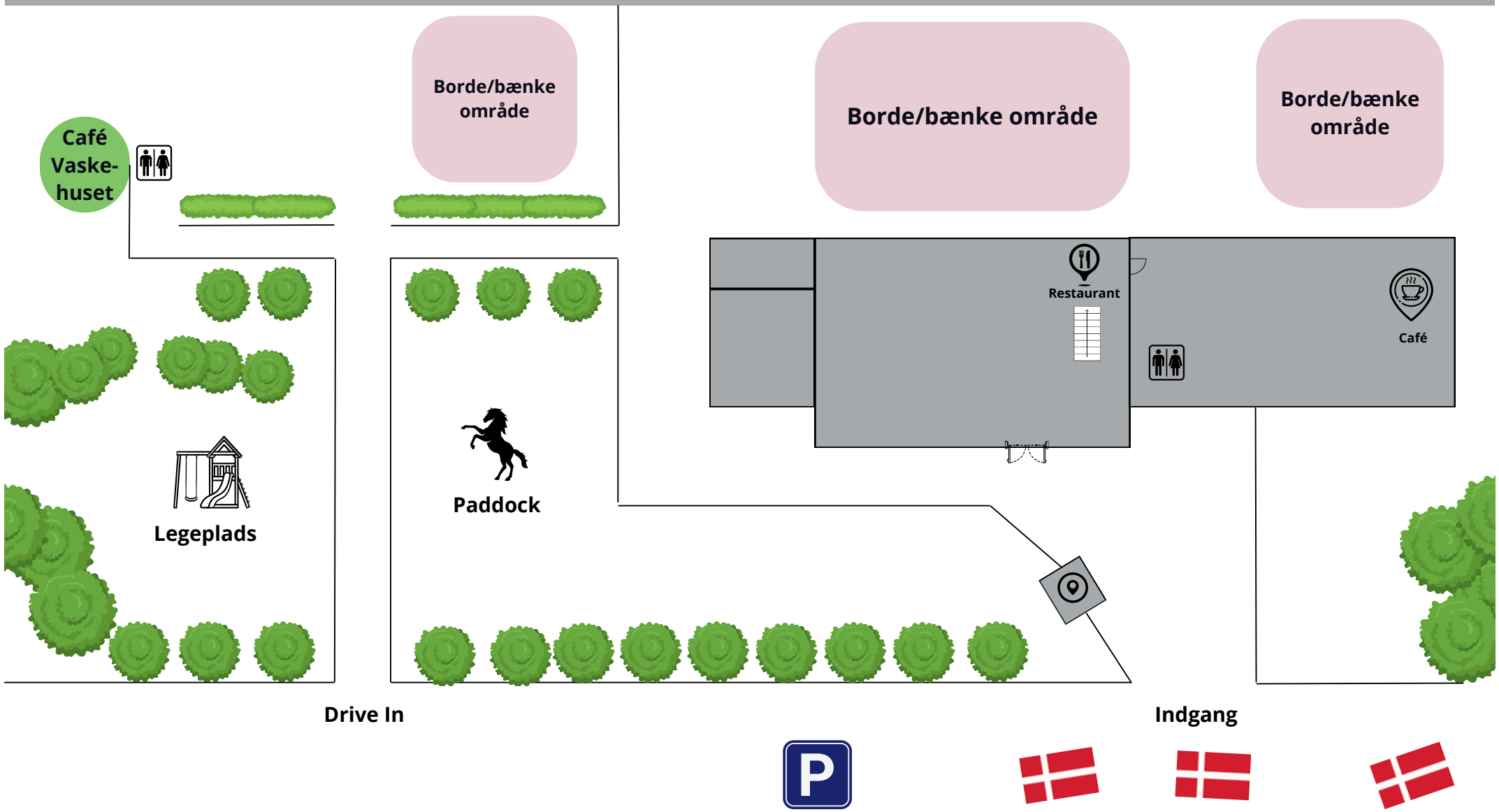
Vindercirkel
Borde/bænke område
Borde/bænke område
Borde/bænke område
Café Vaske-huset
Restaurant
Café
Legeplads
Paddock
Drive In
Indgang
P

Events i stueetagen og foran vindercirklen, den 5. juni 2025

Kl. 13.50 - Indlemmelse af Jens Rasmussen, Stald Susan, i Wall of Fame (foregår i stueetagen)

Kl. 13.55 - Præsentation af Kirsten Gisselbæk, som var til stede på banen som 3 årig, da Fyens Væddeløbsbane åbnede den 5. juni 1935 (foregår foran vindercirklen)

Kl. 14.00 - Odenses Borgmester Peter Rahbæk Juel holder Grundlovstale (foregår foran vindercirklen)

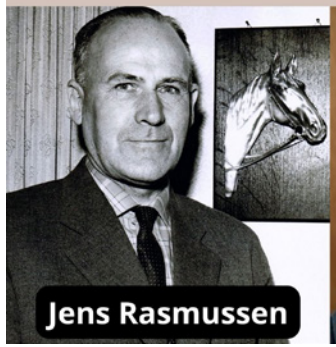
Jens Rasmussen

Peter Rahbæk Juel

Kirsten Gisselbæk

MØD MASKOTTERNE LURIFOX, SCOTTY OG VICTOR

FRA ODENSE HÅNDBOLD, ODENSE BULDOGS OG ODENSE BOLDKLUB

MASKOTTERNE DELER BOLSJER UD TIL BØRN OG BARNLIGE SJÆLE

Fyens Væddeløbsbanes 90 års jubilæum

5. juni 2025

Program for dagen:

Kl. 10.45	De første 90 fædre får jubilæumskage.
	De første 90 børn får en pose chips.
Kl. 11.30	Odense Symfoniorkester spiller ved hovedindgangen.
Kl. 12.00 - 13.00	Mød maskotterne Scotty, Lurifox og Victor.
	De vil gå rundt og dele bolsjer ud til børnene udenfor.
	Scor 2 mål i 3 forsøg på Danmarks bedste ishockeyspillere.
Kl. 12.00 - 15.00	Få dit eget ballondyr og få en flot ansigtsmaling.
	Du finder det hele i stueetagen i hovedbygningen.
Kl. 12.00	1. travløb.
Kl. 12.20	2. travløb.
Kl. 12.30	Deltagerne af konkurrencen "Hesteejer For En Dag" trækkes.
	Det foregår ved glasdørene ved hovedindgangen.
	Husk at aflevere din kupon i den opsatte kasse inden trækningen.
Kl. 12.40	3. travløb.
Kl. 13.00	4. travløb.
Kl. 13.05	Odense Symfoniorkester spiller ved hovedbygningen.
Kl. 13.18	5. travløb – hvor løbet "Hesteejer For En Dag" afvikles, og vinderen kåres.
Kl. 13.30	Ponyløb – se vores ponyer varme op i Paddocken ved siden af hovedbygningen.
Kl. 13.50	Indlemmelse af Jens Rasmussen, Stald Susan i Wall of Fame.
	Det foregår i stueetagen i hovedbygningen.
Kl. 13.55	Præsentation af Kirsten Gisselbæk, som var til stede på banen som 3-årig,
	da Fyens Væddeløbsbane åbnede den 5. juni 1935.
Kl. 14.00	Borgmester Peter Rahbæk Juel holder Grundlovstale for vindercirklen.
Kl. 14.20	Vinderne af konkurrencen "Tæl flag i programmet" trækkes.
	Det foregår ved glasdørene ved hovedindgangen.
	Husk at aflevere din kupon i den opsatte kasse inden.
Kl. 14.35	1. galopløb
Kl. 15.00	2. galopløb
Kl. 15.25	3. galopløb
Kl. 15.50	4. & sidste galopløb

Tak for besøget og på gensyn i morgen, den 6. juni 2025.

KIRSTEN - VAR MED FRA STARTEN AF!

Vi har været i kontakt med **Kirsten Gisselbæk**, der på trods af, at hun kun var tre år på tidspunktet, har været til de første løbsdage og år på Fyens Væddeløbsbane, og derfor ligeledes en 90 års jubilar i disse tider.

Kirsten var datter af grosserer **Frederik A. Jensen**, der var en af de absolut drivende kræfter bag banens opstart, med forskellige poster i de forskellige bestyrelser, så Kirsten og hendes fire søstre, var altid med på løbsdagene, der for det meste blev tilbragt i familiens loge på den gamle tribune, og turen fra hjemmet på Platanvej 3 og den lange vej ud til banen foregik altid i deres store amerikanske Hudson bil.

Kirsten Gisselbæk husker ikke så meget fra disse dage, hvor der altid var utrolig mange mennesker til stede, ja så mange, at hun engang blev væk fra familien, og ellers var det jo dage, hvor der altid vankede rigeligt med is til pigerne. En gang husker hun tydeligt, hvordan hun faldt op af trappen til tribunen og fik ødelagt sin fine kjole, men ellers er det kun gode minder, som hun har fra de mange år på banen, og det endte også med, at hun fik en hest - **Miss Hammond** – da den var færdig med at løbe væddeløb, som ridehest!

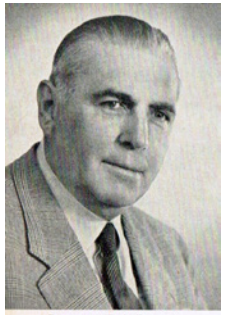

Grosserer F. A. Jensen
— formand for foreningen 1949—53.

Lad os kigge lidt nærmere på faderen **Frederik A. Jensen**, der bestemt hører til en af de mest anonyme store drivkræfter bag Fyens Væddeløbsbane, og sjovt nok havde hans forældre **Rottehullet** i Svendborg, tilbage til den gang, hvor det var et traktørsted.

Frederik A. Jensen løb sine heste under pseudonymet **Mr. Cricket** og det gjaldt både trav- og galophestene, og hvis farver var grøn, rødt skærf, grøn og rød hue! Vi skulle helt frem til den 8. maj 1936 – før **Mr. Cricket** kunne vinde sin første sejr, da **Perrun** vandt Faaborgløb over 1400 meter med **Eigun Knudsen** i sadlen, og der var kr. 1.000,- til vinderen som blev trænet af **Ernst Komoly** og denne **Perrun** var en virkelig god hest med mange sejre igennem årene.

I 1938 dukkede **Bold Bidder** op og kunne vinde den første sejr ud fem denne sæson, og denne evnerige hoppe nåede også at glæde ejeren mange gange, inden hun kom i avlen, og samme år vandt **Perrun** ligeledes tre sejre. I 1939 kom der en ny hest i stalden – **Day Dream** – og hun blev banens oftest sejrende denne sæson med fem sejre, og hun vandt bl.a. med jockey **Kaj Jensen** på ryggen, der senere emigrerede til Amerika.

»Perrun«

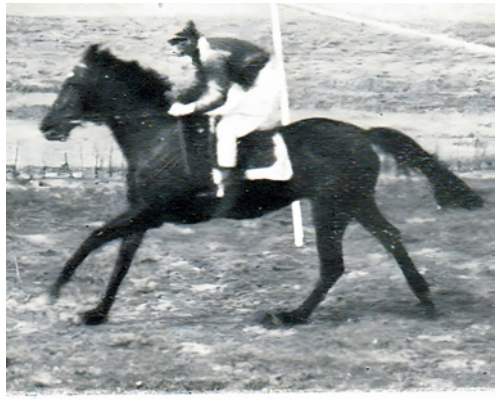

»Bold Bidder«

I 1940 fik stalden endnu en hest i **Miss Flower**, der ret hurtigt passerede mål som første hest, og hun vandt tre sejre denne sæson, hvor hun ligeledes efterfølgende vandt det veldoterede **Nirvana Handicap** et par år i træk med **Bent "Den Lange"** Hansen i sadlen, og på billedet kan man se **Kirstens** mor **Anna Jensen** modtage ærespræmie af Købmand **Martin Bang**!

ANNA & FREDERIK B. JENSEN - HILSER PÅ DRONNING INGRID

Året efter kom der en toårs vinder i **Gråspætten** og året efter dukkede **Sigyn** op som vinder for **Mr. Cricket** og det var hovedpunkterne for de første ti galopsæsoner for **Frederik A. Jensen**.

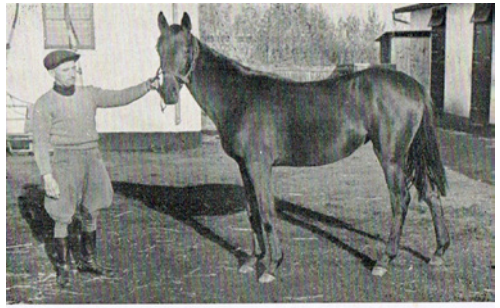

Træner Ernst Komoly med hoppen Miss Hammond efter den berømte fynske avlshingst Gunnel v. Bold Bidder.

Fra starten af havde **Mr. Cricket** også en travhest i **San Walker** datteren **Rutha**, der blev trænet af **Rudolf Jensen** og ofte kørt af amatøren, direktør **Einer W. Schrøder**, der vandt løb med den, og han var en nær ven til **Frederik A. Jensen**, og de spillede bl.a. cricket sammen og **Einer W. Schrøder** ejede bl.a. Nasta Benzin på Hjallesevej.

Grosserer F. A. Jensen - Fyens Væddeløbsforenings Næstformand og Kasserer, skrev følgende erfaringer omkring sine første ti år med

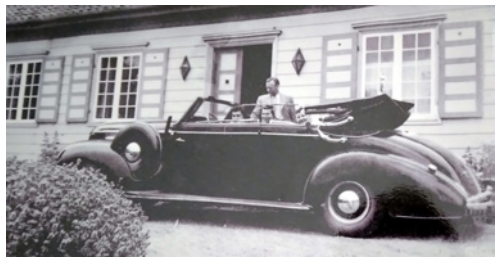

Fynsk Galop!

Jeg har altid interesseret mig stærkt for al idræt og sport, og da jeg, af Fyens Væddeløbsbane, for 10 år siden blev opfordret til at indtræde i Bestyrelsen for Væddeløbsforeningen, indvilgede jeg deri, skønt jeg i høj grad må kaldes Lægmand. Nu er 10 år jo ingen lang tid, og mindet om den første tids besværligheder står sikkert stadig i frisk erindring hos dem, der var med fra begyndelsen af. For selvfølgelig var der vanskeligheder at overvinde. Enkelte af de indbudte fra hovedstaden, der var herovre i anledning af indvielsen, spåede da også, at banen ville have en meget kort levetid, ja, der blev endog indgået væddemål om, hvor længe det ville vare, inden en rekonstruktion blev nødvendig. Nå, den fæle spådom gik ikke i opfyldelse, og noget synligt tegn til opløsning er der heller ikke at spore endnu.

Efter at jeg nu var kommet i ledelsen, fandt jeg det naturligt at vise min interesse for banen. Jeg måtte være hesteejer. Ved en auktion, der blev afholdt på Væddeløbsbanen i dens første leveår, og hvor foreningens daværende formand, **Oberstløjtnant Sørensen**, var en både fornøjelig og energisk auktionarius, købte jeg - **Perrun** - der gennem flere år var, hvad man kalder en meget nyttig hest. I lang tid spadserede den rundt og

Fyens Væddeløbsforenings Forretnings-Udvalg d'Hr. Karl K. Petersen, Robert Mortensen og F. A. Jensen

rundt i sin box, men efterhånden blev den dog normal. På de lange distancer har den vundet adskillige løb; man sagde gerne om den: Hvis - **Perrun** - har et af sine lyse øjeblikke, vinder den, som den vil.

Hvor højtidelig denne auktion var, vil man forstå, når jeg fortæller, at jeg var af den formening, at jeg havde budt på en anden hest. Ved en snild Metamorfose ord-

Fyens Væddelobsforenings Bestyrelse 1944. Fra venstre Vexellerer Robert Mortensen (Fyens Galopklub), Slagtermester Karl K. Petersen (Fyens Travklub), Hofjægermester Lensbaron Juel-Brockdorff (Formand), Grosserer F. A. Jensen (Næstformand og Kasserer) og Fabrikant C. Busch

nede **Oberstløjtnant Sørensen** denne sag, »Nej, du skal have denne, **Frederik**, og held og lykke med den«. Så var der for resten ikke mere at tale om.

En anden Hest, som jeg har haft og for øvrigt stadig er medejer af, er **Bold Bidder**. Den gik en fin galop og havde mange sejre, men desværre brød den ned under et løb på en meget blød bane. Nu er den gået i avlen, og forhåbentlig ser man dens første afkom på banen til næste år. Når De spørger mig, om jeg har haft glæder ved at være hesteejer, må jeg svare både ja og nej. - Sorgerne er i flertal; men til gengæld synes jeg, at de få glæder, man har, er så store, at de alligevel let opvejer alle sorgerne. Som jeg fortalte før, er - **Bold Bidder** - gået i avlen, den har to dejlige føl - **Miss Hammond** - og - **Don Bradmann** - og den følelse at være opdrætter, er egentlig meget behagelig. Kun forstår jeg ikke, hvorfor der ikke er mange flere, der har lyst til at være det samme. Held og tålmodighed skal der til, men hvad - den tid, vi lever i, er jo ikke andet end en ventetid; vi venter på fred; på den dag, da grænserne atter åbnes, så også den smukke galopsport kan få den fornyelse udefra, som er nødvendig for dens trivsel.

Skal jeg yderligere udtale et ønske for fremtiden, så skal det være dette: Gid Galopklubben altid må have held til at have lige så gode folk i spidsen, som den har nu, for de har i ordets rette betydning udført et hestearbejde.

F. A. Jensen.
Vi vil slutte af med en nekrolog om **Frederik A. Jensen**, der i mangt og meget fortæller lidt mere om denne foregangsmand!

Efter nogen tids svagelighed er en kendt odenseaner, grosserer Frederik A. Jensen, i aftes død, kun et par uger, før han ville være fyldt 82 år. Frederik A. Jensen boede i Odense i mere end en menneskealder, var en dygtig forretningsmand og en estimeret borger, der på mange måder kom til at præge sin by, og havde dertil værdifulde menneskelige egenskaber, der skabte ham en stor kreds af personlige venner.
Grosserer Jensen, der stammer fra Svendborg, blev som ung mand sat i lære i kulbranchen i et af datidens solide Svendborgfirmaer, N. Jensen & Co. I 1918 kom han til brændselsfirmaet A/S Carsten Petersen & Co. i Odense, og allerede fem år senere blev han medindehaver og stod derefter i mere end en menneskealder i spidsen for det kendte firma, også som formand for bestyrelsen. Først umiddelbart før sin 80 års fødselsdag trådte han helt tilbage fra sin gamle virksomhed, der efterhånden fuldstændig havde skiftet karakter som led i udviklingen. Han var dog stadig vital og virkelysten og beholdt indtil det seneste endnu en del bestyrelsesposter, bl.a,, som formand for A/S Fyens Væddeløbsbane, som han i sin tid var med til at starte, men ved hans død var der vist kun en enkelt tilbage, formandskabet for ejendomsselskabet Odense Paladsteater, som han tillige var direktør for.

Grosserer Frederik A. Jensen bevarede hele livet igennem en stor og usvækket interesse for sporten, som han i sine unge dage tilhørte aktivt. Han sad i sin tid i bestyrelsen for både Fyns Boldspil Union og Dansk Boldspil Union, han var ivrig fodboldspiller, dygtig gymnast og en god mand på cricketbanen. Friluftslivets interes-

Grosserer F. A. Jensen
Fyens Væddelobsforenings Næstformand og Kasserer

»Bernadotte« — »Nuller« og »Miss Flower«

ser omsatte han senere til jægerens tilværelse i naturen. Han blev også passioneret golfspiller, og når vejret var for dårligt, hyggede han sig inden døre med billardkøen eller ved bridgebordet. Han var alle dage en hyggelig selskabsmand.

Under hele besættelsen under Den anden Verdenskrig var Frederik A. Jensen medlem af Odense Byråd. Han afløste oprindelig Jørgen Christensen i slutningen af trediverne og blev efter stærke opfordringer siddende et par perioder, medlem af en række betydningsfulde kommunale udvalg, hvor man drog megen nytte af hans evner og indsigt.

Indtil for et par måneder siden havde Frederik A. Jensen sit hjem på Platanvej, hvor han boede alene i sin store villa, men villaen var nu blevet solgt, og den gamle grosserer havde indrettet sig i en lejlighed på Filosofgangen. Han efterlod fem døtre, hvoraf to havde deres hjem på Fyn, i Svendborg og Nyborg, mens de tre andre boede i henholdsvis London, Amerika og Venezuela.

Kirsten Gisselbæk lever i bedste velgående og er virkelig en kvinde med en masse livskraft, og hun vil sammen med sin familie besøge banen til jubilæet den 5. juni 2025, for at fejre ikke alene jubilæet, men også sin fars store indsats for denne fynske kulturarv, tilbage for 90 år siden!

DET ER ALDRIG FOR SENT!

I tidernes tåger og glemsomhedens alter, overser vi alle altid noget vigtig, så det kan vi ikke bebrejde hinanden, men man skal altid forsøge at få rettet op på dette, når man skulle falde over det, hvilket jeg gjorde for fire-fem uger siden, og derfor sendte jeg dette brev til banen:

TIL FYENS VÆDDELØBSBANE!
Jeg har i mange år skrevet meget om dansk travsport og specielt den historiske del af den, og for nogle år siden, brugte jeg noget tid på at få indført – **Mark Ingdams Mindeløb** – på derbydagen i Charlottenlund, da denne tidligere totalt dominerende træner i sporten, var blevet fuldstændig glemt eller tilsidesat af sportens ledelse, men heldigvis blev der rettet op på denne forglemmelse, og der blev glædeligt rettet op på uretfærdigheden!

I det sidste år har jeg skrevet meget om historien her på **Fyens Væddeløbsbane (FV)** og det blev hurtigt åbenlyst for mig, at man har haft lidt af den samme situation her, da **Stald Susan (Jens Rasmussen)** af en eller anden årsag, er blevet totalt glemt for den kæmpe lidenskab og indsats, som han gjorde, hvilket var noget, som **FV** har nydt meget godt af igennem årene, hvor han opdrættede et meget stort antal af heste, og han var en opdrætter/hesteejer, der igennem hans periode havde heste i træning hos samtlige træner på banen, og han var aldrig bange for at lade staldfolkene køre hans heste i løb, samtidig med, at publikum har oplevet utrolig mange spændende ungheste i løbene igennem årene, så han har bestemt skabt en stor epoke i banens historie!

Derfor syntes jeg, at det ville være sportslig korrekt og klæde banen utrolig meget, på den store jubilæumsdag, at indstille **Jens Rasmussen**, **Stald Susan** til banens **"Wall of Fame"**. **Jens Rasmussens** datter **Susan** er stadigvæk er iblandt os, og hun er desuden stadigvæk aktiv og medejer af hesten **Langelænder**, der vandt for nylig på **FV**!

Jeg håber virkelig, at dette forslag vil blive behandlet positivt!

På forhånd mange tak!

Hans "Bongo" Poulsen

Jeg blev meget positivt overrasket over, at man meget hurtigt kunne vende tilbage og berette om, at min anbefaling var blevet godtaget og banens direktør **Annette Lylover Jensen**, ville kontakte **Jens Rasmussens** datter **Susan** for at fortælle den glædelige nyhed!

Efterfølgende har jeg bedt **Susan** om at skrive nogle linjer om, hvad hendes fars store lidenskab har betydet for hende:

Jeg var 4 år gammel, da min far kom ind i travsporten, og jeg har fulgt med siden da, og sporten har siden været en stor del af mit liv. Jeg var tit med på banen for at se hestene blive trænet, hvor jeg samtidig var med til løb, både her på Fyn og på landets andre baner. Da jeg blev lidt ældre, fik jeg ofte lov til at køre med træner **Arvid Anderson**, når en hest skulle gå langsomt, så med ham fik jeg mange gode hestesnakke.

Der har været rigtige mange store øjeblikke og glæder. Jeg husker specielt **General Nelson** i Finlandsløbet, som han vandt, hvor der var rigtige mange gode heste til start med bl.a. **Cim Payne**, som nok var en af Danmarks bedste på det tidspunkt. Men også han måtte bare se **Generalens** bag sko. Jeg husker, at **Jens**

Jensen efterfølgende udtalte: "Så længe de har den sorte djævel på Fyn, kommer jeg ikke". **Hans** og **Hertug** var også et par dygtige heste med rigtig mange sejre, og spørgsmålet var altid, hvem af de to, der var bedst. Det fik vi aldrig at vide, for som min far sagde: «Hvorfor konkurrere mod sig selv?»

Største nedtur var nok, da **Naimi** blev kørt ned, da hun deltog i derbyet. Hun lå tredje, da de går ind i opløbet og er klar til sin spurt, da en konkurrent trækker ud og rammer hendes forben. Der var rød maling på begge hendes knæ. Da fældede både **Børge Grøndahl** og jeg en lille tåre.

Jeg har også altid været meget optaget af vores avl, hvor der konstant var stor glæde, når et nyt føl så dagens lys. Spændende hvad den kunne blive til, og jeg har brugt mange timer i folden sammen med hopperne og deres føl. Det var altid spændende, hvem i familien der fandt på det bedste navn.

Min mand **Ole Pedersen** og jeg har også arbejdet lidt med opdræt, og efter min fars død overtog vi den gode avlshoppe **Anni** og hun gav os følgende afkom: **Wizard** efter **Shane T Hannover** og **Annabell** efter **Buckfinder**
Senere overtog vi også **Octavia**, der var helsøster til **Kandar** og hun avlede to føl hos os: **Halloway** efter **Speed Merchant** og **Ivanhoe** efter **Bostonian**. Begge de to følhopper blev meget gamle og fik lov til at ende deres dage her på Stoelsbjerg.

Væddeløbsmæssigt har vi ligeledes haft store øjeblikke og glæder med bl.a. **No Way** (**Gentle Star** – **That's The Way** / **Smokin Yankee**) der vandt Jysk 3års Hoppe Grand Prix, kørt af **Knud Mønster** samt **Solo** (**Great Challenger** – **Roma Solo** / **Richthofen**), der vandt 20 løb og hele 14 andenpladser! Efterfølgende har **No Way** har fået et afkom: **Beauty From Above** efter svenske **From Above** og alle tre går nu og nyder deres otium her på Stoelsbjerg, og vi nyder deres selskab hver eneste evige dag!

Alt dette og meget mere kan jeg takke min far for. Al sin viden og kærlighed til hestene har han givet videre til mig, og det er jeg dybt taknemmelig for. Jeg er både meget stolt og meget rørt over den hæder, der nu tilfalder min far, hvilket jeg også tror, at han selv ville have været meget glad for.

Vil du også have flere hestekræfter i virksomheden?

-BLIV EN DEL AF FVB SPONSORNETVÆRK

Se herunder hvem du kommer til at dele stald med...

FVB Sponsornetværk – Hvor forretning og fart går hånd i hånd!

Vil du give din virksomhed flere hestekræfter og blive en del af et stærkt, professionelt netværk? Fyens Væddeløbsbane tilbyder et af Fyns største erhvervsnetværk – med fokus på vækst, eksponering og stærke forbindelser!

Netværk med fokus på forretning
Du behøver ikke være væddeløbsentusiast – det vigtigste er din lyst til at netværke og styrke din virksomhed. Vores erfarne lederteam sikrer værdiskabende relationer, og netværket bygger på princippet "giv og få" – jo mere du engagerer dig, desto mere får du tilbage.

Vi mødes op til 20 gange om året og tilbyder unikke VIP-events, hvor du kan møde både erhvervsfolk og nogle gange kendiser.

Et af Fyns stærkeste netværk – med fokus på vækst
Vores sponsornetværk har base på Fyens Væddeløbsbane og er vokset til at blive et af de største og mest dynamiske erhvervsnetværk på Fyn. Her handler det ikke kun om heste – det handler om forretning, eksponering og stærke samarbejder!

Eksklusive arrangementer
Ud over netværksmøder og VIP arrangementer inviterer vi til:
🎶 Koncert i Den Fynske Landsby
🦁 Familiedag i Odense Zoo
🏰 Netværksaften på Tøystrup Gods
🍻 Netværksture

Bliv en del af netværket!
Kontakt Jan Arentoft eller Jon Tølbøll, eller skriv til os på **info@fvbsponsor.dk**
Læs mere på **www.fvbsponsor.dk**.

🔹 Velkommen til et netværk, der sparker hårdt! 🚀

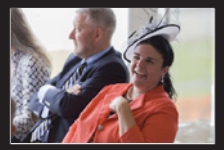

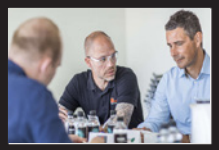
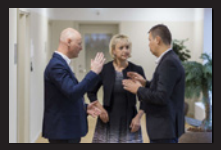

FVB Sponsornetværks tætte samarbejdspartnere

Kaffeleverandør

Vinleverandør

IT-leverandør

Reklame-leverandør

Vand og øl leverandør

Spilpartner

Eventpartnere

Mad leverandør

Forsikringspartner

Spiritus leverandør

Vil du også have flere hestekræfter i virksomheden?

-BLIV EN DEL AF FVB SPONSORNETVÆRK

Se herunder hvem du kommer til at dele stald med...

Albani

Casino Odense – Byens spændende spillested

jfm

Fristads Kansas

Arbejdernes Landsbank

EuroEyes

MKEL

Claus Lillevang Fotograf

Facility People – Mere end rengøring

MMA Galla

Nordfyns Bank

Nybolig Thomsen, Demirhan & Led

Odense Kommune

Odense Sommerrevy

Odense Sport & Event

Restaurant & Vinbar Seyer

Skjold Burne

Odense Zoo

Odense Symfoniorkester

Sydbank

Sixten & Partners – Erhvervsmæglere

Phønix Tag Fyn A/S

Agenda Advokater

AV-Center

bakertilly

BDO

Big Madsen

CCIT – Best-in-class IT solutions

City Container Fyn A/S – Tlf. 7023 7670 www.citycontainerfyn.dk

Davidsen

Deba Fisk

Deloitte.

Det Rene Vanvid – Ren kvalitet

DSV – Global Transport and Logistics

Flyttefirma Danmark – Hos os får alle råd til en kvalitetsflytning

Fyens Væddeløbsbane

GF Forsikring – Overskud til hinanden

Invita

Kielberg advokater

Koal – Web & Kode

Leasing Fyn – når gode relationer er vigtige

LokalBolig

66 12 68 15 LÅS.DK SIDEN 1950

Malergruppen A/S Boris Christensen – 66 15 53 00 • www.malergruppen.as

Mack Media

Wulff – Ejendomsservice – Anlægsgartner

Middelfart Sparekasse

Holm Matting

Min KØBMAND

ODENSE TEATER

MAKE >MOVES

OK Gulve A/S

OLE NIELSEN VVS
V/ AUT. VVSINSTALLATØR & KLOAKMESTER JACOB NIELSEN
THULEVEJ 4 - ODENSE NV - TLF. 6616 3660
www.olenielsenvvs.dk

R. HANSEN & SØN ApS
Aut. Kloakmestre · Entreprenører
Tlf. 66 114 114
www.rhs-kloak.dk

RIWAL

STENA RECYCLING
It starts here.

V/ Mads Søgaard-Andersen
Søgaard tømrer-snedker ApS
Tlf. 2211 9378 · www.sogaard-ts.dk

TINDERBOX

TØMRER FIRMAET B&H

V-R Gruppen
Forsikringsmæglere

viaBILER

WHISKY.DK

auto centrum

COMPANY
ALL YOU NEED

BLUEPACK
TEKSTIL - PLAST & LAMINAT

bravida

BRILLEBAREN

BUNZL

CHARITY FOR CANCER

Coffee Care

de DANSBO entreprise ApS
murer - tømrer - beton - kloak - maler

EL team fyn
Aut. El-installatør

ERHVERVSPOLEREREN
PROFESSIONEL VINDUESPOLERING TIL ERHVERV

EWII

FLEX GARDIN
www.flexgardin.dk

FÅ NYE VEJE TIL VÆKST
WWW.FORSSTROM.DK

66 11 70 18 · 66 13 75 18
FYENS STILLADS CO. A/S

INFOWISE

IVECO | HEDIN NORDIC TRUCK

KAOS Skilte

KAFFE LARS
HÅNDRISTET SIDEN 1912

MALERFIRMAET PER JACOBSEN

EnergiFyn
INTELLIGENT ENERGI

mate pr

MASH®

Mertz Electric a/s
– din elektriker
Strand Allé 25, 5240 Odense NØ
66 10 85 85 • www.mertzel.dk

track 1 one
...DIN SKILTE- OG REKLAMEPARTNER

NIRO
Japansk sushi & wok

Nordfyns Finans
- Erhvervsleasing -

Nordisk Rekruttering

nlproe EVENTS

Odense Aafart

PENSIONSELSKABET
PENSION & HEALTH CARE SERVICES

MURERFIRMAET RASK & RUM

REMA 1000
DALUM V/KØBMAND HANS JØRGEN JUHL
ÅBENT ALLE UGENS DAGE 7-21.45

TIDENS KIROPRAKTOR

SANDERUM VVS

SEF ENERGI

Restaurant Equi

Summerbird
ORGANIC

TRAVTOPPEN 2025 EFTER SENESTE LØBSDAG

TRÆNERE

Nr.	Navn	St	1	2	3	Præmiesum
1	Michael Lønborg	29	11	6	2	241.450
2	Birger Jørgensen	46	9	3	8	230.100
3	Rene Kjær	46	8	11	5	203.750
4	Jeppe Juel	32	6	2	7	136.650
5	Jeppe Rask	11	3	0	1	47.500

AMATØRER

Nr.	Navn	St	1	2	3	Præmiesum
1	Søren Demant Andersen	21	5	6	2	64.800
2	Adam Køhler	16	3	3	4	38.850
3	Martin Andreasen	6	3	1	1	22.000
4	Karina Madsen	3	2	1	0	16.800
5	Monica Fentz	16	1	1	2	11.900

JOCKEYS

Nr.	Navn	St	1	2	3	Præmiesum
1	Kasper Foget	8	1	1	1	24.000
2	Magnus M. Nielsen	14	0	2	0	17.750
3	Victoria Fisker	5	0	1	0	18.250
4	Markus Niklasson	2	0	1	0	7.500
5	Mathias Jensen	4	0	0	2	10.850

MONTÉRYTTERE

Nr.	Navn	St	1	2	3	Præmiesum
1	Michelle Mønster	3	3	0	0	25.000
2	Olivia Fly	3	1	1	0	8.400
3	Lærke Jensen	3	1	0	1	2.750
4	Marie S. Andersen	3	0	1	0	5.000
5	Camilla Munk Boeck	3	0	1	0	4.000

HESTE

Nr.	Navn	St	1	2	3	Præmiesum
1	Ikaros Raun	5	3	0	0	26.500
2	Hr Skov	5	2	2	1	25.050
3	Fakir de Beauvalet (FR)	3	2	1	0	16.800
4	Happyrun Cloc	4	2	0	0	33.200
5	Henri Cloc	2	2	0	0	30.000
6	Lonesomerider	2	2	0	0	30.000
7	Kanalje Cash	2	2	0	0	20.000
8	Golddigger (S)	2	2	0	0	15.000
9	Keeponrunning S (S)	3	2	0	0	12.500
10	Caviar's Dream (DE)	5	1	2	2	15.500

MØDE & KONFERENCE I UNIKKE RAMMER

Lad Fyens Væddeløbsbane i Odense danne en smuk og stemningsfuld ramme om jeres næste møde, konference eller seminar.

Vi tilbyder en unik mødelokation med panoramaudsigt over væddeløbsbanen, moderne AV-udstyr, central beliggenhed tæt på by og motorvej samt 400 gratis parkeringspladser. Samtidig har vi de skønneste omgivelser til en walk and talk.

I køkkenet sørger vores dygtige kokke for brændstof til dagen, og ønsker I et aktivt element, tilbyder vi 'Firmatrav', hvor I dyster i ægte hestevæddeløb.

Vi tilbyder møde- og konferencepakker for 20-200 personer og sammensætter dem, så de passer præcis til jeres behov. Kontakt os på 888 112 05 eller event@fvb-odense.dk for et godt tilbud.

Eksempel på indhold i møde- og konferencepakker

- Morgen-/formiddagsbuffet med rundstykker, sunde snacks, kaffe, te, juice og frugt
- Kaffe, te, tørret frugt og nødder samt frisk frugt og vand hele dagen.
- Sandwich eller frokostbuffet
- Eftermiddagskaffe med friskbagt kage, sunde snacks og frugt
- 2-retters middag eller buffet

Det får I altid med

- Mødelokale med moderne AV-udstyr i form af 98" storskærm og 6 stk. mindre skærme, lydsystem samt panoramaudsigt over væddeløbsbanen.
- Grupperumsfaciliteter
- Whiteboard
- Gratis wi-fi, skriveblokke samt kuglepenne
- Gratis parkering

H00508
NYT!
FÅ SPILTIPS TIL
DANSKE OG SVENSKE LØB
DIREKTE I STARTLISTEN
Bet 25
Heste
Sport
Casino
Opret
Log ind
Spiltips Vinder
+18
Stop Spillet
Spil ansvarligt | Udeluk dig via ROFUS
Bet 25

ODENSE SOMMER 2025 REVY
HENRIK KOEFOED
SKUESPILLER
VICKI BERLIN
SKUESPILLER
SARA GADBORG
SKUESPILLER
LARS ARVAD
SKUESPILLER
INSTRUKTØR
THOMAS MØRK
SKUESPILLER
9. MAJ - 19. JUNI
Køb billetter på odensesommerrevy.dk
INSTRUKTØR LARS ARVAD
KAPELMESTER MORTEN WEDENDAHL
VISITODENSE
FyensStiftstidende
GF
SMAG & SMIL
VISSENBJERG STORKRO
Rosengårdcentret

Ansigtsmaling og Ballonkreatør

Mellem kl. 12.00 og 15.00

MØDE OG KONFERENCE I UNIKKE RAMMER

Lad Fyens Væddeløbsbane danne en smuk og stemningsfuld ramme om jeres næste møde eller konference. Læs mere på fvb-odense.dk

- - - - - - - - RIV - - - - - - - - - - - - - RIV - - - - - - - - - - - - - - - - - RIV - - - - - - - - - -

Tæl hvor mange flag der er i programmet og vær med i konkurrencen om 2 billetter til Odense Zoo eller 2 billetter til Odense Boldklub

ODENSE ZOO

VIND 2 billetter til Odense Zoo

OB

VIND 2 billetter til Odense Boldklub, til grundspillet

Antal flag i programmet: _____

Fulde navn: _____

Telefon nr: _____

E-mail: _____

Kuponen lægges i kassen ved hovedindgangen
Der trækkes to vindere blandt de rigtige svar kl. 14.20

SPILFORMER

VINDER

Vinder er det enkleste spil, du kan spille. Her skal du bare regne ud, hvilken hest der kommer først over stregen, og gør den det, så har du vundet. Mindste indskud: 10 kr.

PLADS

I løb med syv eller flere deltagere skal din hest komme ind mellem de tre første heste over målstregen for at give gevinst. Er der seks eller færre deltagere, skal din hest være blandt de to første i mål. Mindste indskud: 10 kr.

TVILLING

I *Tvilling* gælder det om at finde de to heste, der kommer først i mål uanset rækkefølge. Mindste indskud: 5 kr. pr. kombination.

TRIO

I *Triospil* skal man finde frem til de tre heste, der kommer først over målstregen i ét løb, i rigtig rækkefølge. Mindste indskud: 2 kr. pr. kombination.

KOMB

Komb ligner Tvilling til forveksling. Eneste undtagelse er, at man her skal finde de to første heste i mål i korrekt rækkefølge. Mindste indskud: 5 kr. pr. kombination.

V4

I *V4* gælder det om at finde vinderne af fire på forhånd udvalgte løb. Du får gevinst, hvis du har 4 rigtige (eller 3 rigtige, hvis ingen har 4 rigtige). Rækkeprisen er 2 kr. Kan spilles via kupon og som Lynspil. Mindsteindskud for Lynspil: 50 kr.

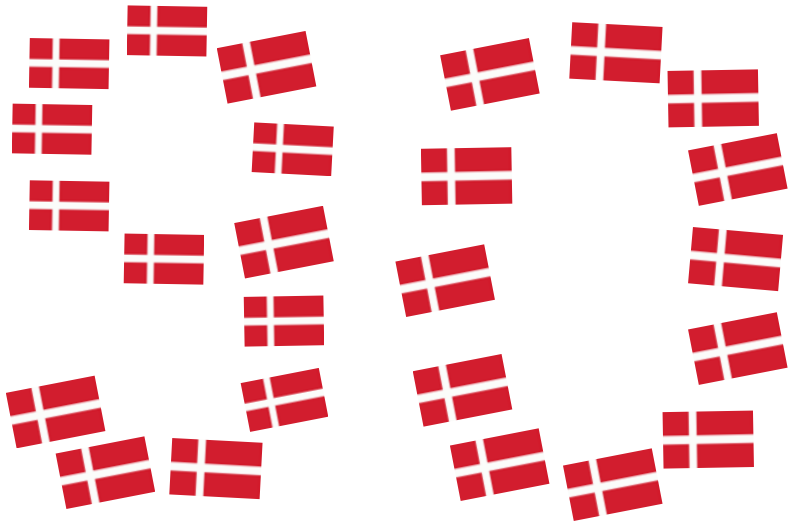

SÅDAN LÆSER DU STARTLISTEN

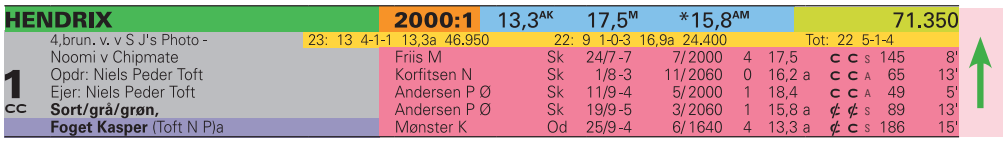

Hestens navn

Ved udenlandske heste angives landet i parantes efter hestens navn: (S) = Sverige, (N) = Norge, (US) = USA, (F) = Frankrig, (SF) = Finland, (DE) = Tyskland, (NL) = Holland.

Første linie

Hestens samlede resultat i indeværende og forudgående år (i dette tilfælde 2023 og 2022). Antal starter, første-, anden-, tredjepladser, bedste km-tid og indkørt præmiesum i den pågældende sæson. Tallene yderst til højre markerer hestens totale karriereresultat.

Distanceangivelse

Første hest, der starter fra en bestemt distance (i dette tilfælde 2000 m) indeholder denne oplysning. Løbets grunddistance er derfor altid anført ved hesten med startnummer 1, mens evt. tillæg ved snorestart er anført ved den første hest med et bestemt tillæg. Tillæg er desuden i programmet fremhævet ved hjælp af en tykkere streg over den første tillægshest: Er distanceforskellen mellem hestene mere end 20 m, benyttes en ekstra tyk streg. Hestenes distancer er beregnet efter grundpræmiesummen på anmeldelsesdagen (Hestens samlede karriereindtjening). Grundpræmiesummen står yderst til højre i samme linie som hestens navn. Ved autostart starter alle heste fra samme distance. At et løb afvikles med autostart, vises ved hjælp af

Hestens rekord

Hestens rekord i snorestart, rekord i autostart og grundpræmiesum (= indtjente kr. i alt). Bogstaver ved rekorden angiver:

k = rekord sat over kort distance (1600-1999 m)
m = rekord sat over mellemdistance (2000-2499 m)
l = rekord sat over lang distance (2500 m eller mere)
* = rekord sat som vinder

Totalisatornr.

Det store 1-tal yderst til venstre markerer hestens totalisator-nummer. Hesteskoene under 1-tallet er til personlig påføring af skoinfo ved den pågældende hest.
Under hestens navn markerer:
1. linie: hestens alder, farve, køn
(h = hingst, v = vallak, hp = hoppe) og faderens navn.
2. linie: markerer hestens mor/morfader).
3. linie: Hestens opdrætter
4. linie: markerer hestens ejer.
5. linie: markerer farven på kuskens køredragt.

Hestens fem seneste starter

Fra venstre: Kusk, Bane, Dato, Løb, Startplads, Distance, Placering, Km-tid (a = autostart, d = diskvalificeret, g = galop undervejs, gk = godkendt i prøveløb, k = prøveløb, km = montéprøveløb, m = montéløb), Sko-info (c = med sko, ¢ = uden sko), Sulky-info (S = alm. sulky, A = amerikaner sulky), Odds, Løbets førstepræmie.

Kusk og træner

Navnet angivet med fed skrift er kusken i løbet. Er der angivet yderligere et navn, er dette hestens træner. I forbindelse med træners navn betyder (a) Amatør.

Hestens karriereindtjening

Chancevurdering

Eksperttipperens subjektive vurdering af den enkelte hests chance. Pilene er inddelt efter tre niveauer og afspejler henholdsvis en stor (↑), middel (|) og lille (↓) chance. Vær opmærksom på, at pilene er vejledende og at alle heste reelt har chance i væddeløb.

SPILTIPS PRÆSENTERES AF BET25 - vi støtter væddeløbssporten i Danmark

DAGENS EKSPERTTIPPER:

Dagens eksperttipper er Jesper Elbæk, som har gået til trav siden midten af 1980'erne. Elbæk har været eksperttipper i en lang række medier som f.eks. Tipsbladet, Ekstra Bladet, Løbsguiden, Trav & Galop, baneprogrammer og ikke mindst Bet25-programmet fra 2021-24. Elbæk driver nu det private travmedie Trav24.dk, og er fast leverandør af tipsanalyser til Bet25. Dansk Hestevæddeløb og Bet25 har pr. 1/4-2025 indgået en samarbejdsaftale vedr. tips i baneprogrammerne, så der opnås en stor besparelse samt et tættere samarbejde.

DAGENS SPILFORSLAG

V4 FORSLAG

1.afd:	3-6-1-5-2-7-9-8-10-4
2.afd:	5 Jay Jay
3.afd:	1-3-5-4-2-6
4.afd:	9-11
Pris:	240 kr. (120 rækker)

MINIMUMSALDER FOR SPIL

Opmærksomheden henledes på, at minimumsalderen for spil i henhold til lovgivningen er 18 år.

GUL **1** Kl. 12:00

V4-1

VINDER PLADS TVILLING KOMB TRIO

BET25 løb - Amatør-/Jockeyformløb 1.18.5

5-14-årige.
2640 m. Voltestart.
Præmier: 6.500-3.800-2.200-1.500-900-550 (6 præmier) Intet indskud.
Ærespræmie til vinderens ejer og kusk.

HER STARTER V4

Bet 25

A MODO MIO BI (IT) — 2640:1 — 15,3M 14,3AM 18,6L — 290.384

9,brun. v. v Pine Chip - 25: 9 1-0-3 16,3 9.150 — 24: 24 4-1-1 16,2 29.950 — Tot: 104 15-8-13
Ida Grandi v Toss Out
Opdr: Azienda Agricola Biasuzzi Srl
Ejer: Chanette Bentsen & Adam Køhler
Blå/gul,
Køhler Adam (Bentsen C)a

1	Jensen L	Od	28/3-8m	2/2160	1	19,8	c c		35	2'
CC	Bentsen C	Od	4/4-7	2/2640	5	19,1	c c	s	394	7'
	Køhler A	Od	17/4-8	1/2200	3	17,1	c c	s	129	4'
	Køhler A	Od	25/4-8	1/1700	0	16,3 g	c c	s	262	4'
	Køhler A	Od	9/5-7	8/2640	3	18,8	c c	s	91	7'

STÅHLEBOS KING (SE) — 2 — 14,5L 13,0AM — 446.380

11,mkbr. v. v Hot Tub - 25: 11 1-2-0 16,2 10.300 — 24: 29 3-4-2 16,1 42.400 — Tot: 160 16-20-11
Molly Streamline v Easy Lover
Opdr: Bengt Ståhlebo
Ejer: Mette Carlsen
Mørkeblå/orange,
Becker Jesper (Carlsen M)a

2	Kristensen R	Od	4/4-7	6/2640	d	tr4 g	c c	s	182	7'
CC	Carlsen M	Ål	13/4-8m	3/2180	2	nc	c c		152	5'
	Carlsen M	År	26/4-7m	2/1820	0	17,5	c c		53	5'
	Carlsen M	Od	9/5-8m	2/2180	5	18,3	¢ ¢		101	5'
	Carlsen M	Ål	23/5-3m	5/2160	0	19,7	c c		81	5'

FIDEL CASTRO — 3 — 16,3M 13,8AK 18,8L — 86.800

8,brun. v. v Yield Boko - 25: 9 0-1-1 16,3 10.550 — 24: 19 1-2-2 17,1 23.100 — Tot: 74 2-7-11
Olaika Tandal v Great Challenger
Opdr: Christiansen, Fentz & Madsen
Ejer: Christiansen, Fentz & Madsen
Blå/hvid/rød,
Christiansen Niels-Erika

3	Christiansen N-E	Od	4/4-7	4/2640	4	19,1	¢ ¢	s	496	7'
CC	Fentz M	Od	17/4-4	9/2140	0	17,1 a	¢ c	s	997	7'
	Christiansen N-E	Od	25/4-4	1/2160	6	16,3	¢ c	s	590	10'
	Christiansen N-E	Od	9/5-7	6/2640	4	18,8	¢ ¢	s	544	7'
	Christiansen N-E	Od	23/5-9	6/2160	2	16,5	¢ ¢	s	501	7'

HILTON LASER — 4 — 18,1M 16,6AK — 22.950

6,brun. h. v Born in the U S A - 25: 0 0-0-0 — 24: 9 1-2-0 18,1 21.700 — Tot: 10 1-2-0
Lea Laser v Mr Flirt
Opdr: Stutteri Laser
Ejer: Morten Kramer & Stinne S. Svanhede
Rød/hvid,
Kramer Mortena

4	Kramer M	År	8/10-1	7/1800	0	20,3ag	c ¢	s	45	13'
CC	Kramer M	Od	27/10-1	1/2140	2	18,6 g	c ¢	s	32	6'
	Kramer M	Od	1/11-7	3/2140	5	18,1	¢ c	s	60	10'
	Kramer M	Od	22/11-8	3/2140n	0	20,3	¢ c	s	109	15'
	Kramer M	Od	6/12-3	7/2140	4	17,9 a	¢ c	s	367	8'

GENOA — 5 — 16,5M 15,5AK *17,0L — 133.450

7,rød. hp. v Orlando Vici - 25: 10 1-0-0 17,9 8.800 — 24: 22 2-3-3 16,5 41.300 — Tot: 72 6-9-9
Odette Vang v S J's Photo
Opdr: TeamBakkelygaard & MBTrav(M.B.Nielsen)
Ejer: Kristian Juul & Kristina Møller
Blå/grå/rød,
Juul Kristiana

5	Juul M	Sk	19/4-6	6/2060	d	g a	c c	s	113	6'
CC	Juul K	År	26/4-8	3/2300	5	16,5 a	c c	s	265	8'
	Juul K	Sk	5/5-3	10/2060	7	16,7 a	c c	s	328	6'
	Juul K	År	16/5-10	2/2340	4	19,1	c c	s	44	4'
Sk	Juul K	Ål	26/5-9	1/2640	1	18,8	c c	s	27	4'

PALAIS BOURBON (SE) — 2660:1 — 14,7M 14,4AM 15,4L — 486.529

11,brun. v. v Qwerty - 25: 10 2-0-0 16,8 18.950 — 24: 22 3-6-5 15,7 63.100 — Tot: 145 17-21-22
Bluejean Baby v Andover Hall
Opdr: Ecurie Pierre Levesque SNC
Ejer: Obstruplund Hestecenter
Sort/reklame,
Madsen Kima

6	Hansen P B	År	29/3-7	1/1840	0	17,2	c c	s	171	7'
CC	Madsen K	Sk	27/4-10	4/2020	0	17,2	¢ c	s	132	7'
	Hansen P B	År	2/5-3	5/1820	4	17,3	¢ ¢	s	54	7'
	Madsen K	Od	9/5-7	1/2660	5	18,4	¢ c	s	89	7'
År	Madsen K	Ål	23/5-4	1/2160	4	17,1	¢ c	s	253	7'

CATJA MOSEBO — 2 — 16,2M 14,5AM 19,9AL — 152.450

11,rød. hp. v Amer I Can - 25: 6 0-0-0 16,7 700 — 24: 13 0-1-2 16,2 10.000 — Tot: 107 12-14-15
Frk Mosebo v Ride The Wave
Opdr: Klaus Ryberg
Ejer: C. & B. Tranberg & M. Jørgensen
Sort/rød,
Jørgensen Mickia

7	Jørgensen M	Od	28/3-7	1/2220	5	16,8	c c	s	383	4'
CC	Jørgensen M	Od	4/4-4	4/1640	0	16,0 a	c c	s	460	6'
	Jørgensen M	Od	17/4-8	2/2200	d	g	c c	s	194	4'
	Jørgensen M	Ch	2/5-10	2/2020	d	g10 g	c c	s	115	5'
	Køhler A	Od	9/5-9	1/2200	5	16,7	c c	s	342	4'

BASTIANT — 3 — 13,3L 11,4AK — 686.784

12,lbr. v. v Ens Snapshot - 25: 3 0-1-1 17,0 6.500 — 24: 18 3-3-0 14,4 39.200 — Tot: 138 18-17-13
Gå I Cowboyland v Armbro Goal
Opdr: Tom Holst Larsen
Ejer: Sabina Gammelgård
Rød/sort/hvid/reklame,
Andersen Søren Demant (Gammelgård S)

8	Degn F	Sk	17/11-8	1/2040	8	17,4 g	c c	s	73	7'
CC	Degn F	Od	6/12-7	3/1680	d	g	c c	s	360	7'
	Andersen S D	Sk	7/2-7	1/2570	0	18,4 g	c c	s	58	7'
	Olsen Jo.	Ål	13/4-7	1/2180	3	17,0 g	c c	s	297	7'
	Andersen S D	Od	9/5-7	4/2660	2	18,2 g	c c	s	47	7'

FALM (SE) — 2680:1 — *13,7K 12,9AK 16,7L — 367.753

9,brun. v. v From Above - 25: 4 0-0-1 16,2 2.800 — 24: 11 1-1-2 15,7 21.400 — Tot: 94 15-13-13
Nova Lavec v Love You
Opdr: Travtränare Svante Båth AB
Ejer: Anders H. & Laura S. Nielsen
Sort/hvid/sølv,
Nielsen Laura Spuhra

9	Nielsen L S	Ny	16/11-4	7/1640n	4	18,8	¢ c	s	179	7'
CC	Nielsen L S	Ch	21/3-6	2/2000	0	14,8 a	c c	s	723	10'
	Nielsen L S	Ny	5/4-3	5/1640	5	16,2	c c	s	343	7'
	Nielsen L S	Ny	24/4-4	7/2140	3	15,6 a	¢ ¢	s	252	7'
Ny	Nielsen L S	Ny	22/5-7	1/2200n	5	17,1	c c	s	102	4'

ELEPHANT (SE) — 2 — 13,8M 11,6AK 14,5L — 609.877

9,brun. v. v Make It Happen - 25: 3 0-0-0 15,0 — 24: 15 1-1-0 14,5 41.291 — Tot: 68 13-14-7
Gone Juliane v Juliano Star
Opdr: Christel Jørgensen
Ejer: M. Fentz & A.B. Madsen
Rød/lyseblå/reklame,
Fentz Monicaa

10	Nielsen C M	Ch	10/11-4	7/2000	0	13,5 a	c c	s	1210	50'
CC	Fentz M	År	8/12-5	2/2360	6	18,3	c c	s	124	7'
	Fentz M	Ch	5/1-3	3/2040	0	16,4	c c	s	298	10'
	Fentz M	Ch	7/3-4	3/2040	0	15,0	c c	s	446	10'
	Fentz M	Od	4/4-7	1/2700	0	17,8	c c	s	204	7'

Til Alle Aktive

Albani er vært med en sodavand
Bogense Bageren
er vært med et stykke
Jubilæumskage.
I er alle velkommen til at hente
det i vores Amatørhus.
Amatørhuset er det lille røde hus ud mod banen, med bænke udenfor.

SPILTIPS PRÆSENTERES AF BET25 - vi støtter væddeløbssporten i Danmark

VINDEREN

Kombidagen i Odense denne Grundlovsdag indledes med et formløb efter 1.18,5 hvor man skal bemærke, at distancen er lange 2640m. **3 Fidel Castro** var vi ikke så gode ved senest her i tipsarket, men "OB"-manden Niels-Erik Christiansen gjorde heldigvis vores seedning til skamme via en rigtig flot andenplads. Fidel Castro kom i godt angreb indvendigt til slut, og gik et lige så godt opløb som speedkuglen Farinelli Hastrup

MODBUDDET

6 Palais Bourbon plejer at trives på de lidt længere distancer, og her har den Kim Madsen-trænede hest endda været så heldig at trække et godt spor i volten. Sejren venter lige om hjørnet for Qwerty-sønnen, og forudsætningerne her bliver ikke meget bedre

OUTSIDEREN

1 A Modo Mio Bi gik godt senest på den aktuelle distance, hvor den endda havde lukket spor i volten, hvor det nu er helt perfekt. **5 Genoa** vandt en flot sejr senest efter dødens det meste af løbet, og så kan der også gemme sig en fidus i **2 Ståhlebos King**, som for en sjælden gang skyld starter fra spids.

CHANCEVURDERING: A: 3-6-1-5 B: 2-7-9-8-10-4 C:

BLÅ **2** KL. 12:20

V4-2

VINDER PLADS TVILLING KOMB TRIO

Fyens Væddeløbsbanes 90 års Jubilæum - Amatørløb

3-14-årige højst **325.000 kr**.
2140 m. Tillæg 20 m ved **65.001 kr**, 40 m ved **145.001 kr**
Præmier: 6.500-3.800-2.200-1.500-900-550 (6 præmier) Intet indskud.
Ærespræmie til vinderens ejer, kusk og staldmand. Dækken.

HER STARTER **V5**

1 HENRIK C (SE) — 2140:1 — *18,6K — 15,7AK — 17,3AM — 58.387

6,mkbr. v. v S J's Photo - 25: 6 0-1-1 19,1 9.550 — 24: 10 2-0-3 18,6 30.137 — Tot: 23 3-1-4
Strong Reasons v Smasher — Jørgensen B — År 24/2-3 5/1800n 3 19,3 a — c c s 83 10'
Opdr: Bent Koch — Degn F — År 17/3-2 3/1800 8 24,7 g — c c s 77 7'
Ejer: Jan Bach & Helle Dyring Lund — Andersen S D — Od 4/4-7 5/2640 6 19,1 — c c s 288 7'
CC **Blå/reklame,** — Andersen S D — År 2/5-3 3/1800 0 opg g — c c s 81 7'
År **Jessen Iver** (Lund H)a — Jørgensen B — År 16/5-5 11/1800 0 21,4ag — c c s 336 8'

2 HOMERUN — 2 — 15,9M — 15,5AK — 57.650

6,brun. v. v Great Challenger - 25: 8 1-1-0 18,3 11.050 — 24: 12 0-0-4 15,9 15.150 — Tot: 37 1-8-4
Viol Siem v Hr Siem — Andersen C — Ål 15/3-8m 2/2160 4 18,7 — c c 195 5'
Opdr: Jeanette & Camilla Andersen — Hviid M — Od 4/4-6 5/1640 0 16,8ag — ¢ ¢ s 238 6'
Ejer: Jeanette & Camilla Andersen — Andersen C — Ål 13/4-8m 1/2160 5 nc — c c 194 5'
CC **Sort/turkis,** — Andersen C — Od 9/5-8m 1/2160 0 20,1 — c c 198 5'
År **Andersen Camilla**a — Andersen C — Ål 23/5-3m 2/2140 1 18,4 — c c 127 5'

3 ETIENNE CROSS — 2160:1 — 15,7M — 12,9AK — 14,6AM — 124.039

9,brun. v. v Great Challenger - 25: 2 0-0-0 1.000 — 24: 8 0-0-0 2.250 — Tot: 51 7-4-5
Rapsodi Cross v Love You — Jørgensen B — Od 20/7-3 4/2140 5 14,6 a — c c s 422 8'
Opdr: Helene & Paw Nedergaard — Jensen N O — År 4/8-6 2/1800 0 19,5ag — c ¢ s 122 8'
Ejer: H. & P. Nedergaard & N.O. Jensen — Køhler J — Od 16/8-3 2/2140 0 19,3 a — ¢ c s 158 10'
CC **Bordeaux/hvid,** — Juel J — Od 4/4-3 9/1640 6 14,8 a — - - 242 6'
Jensen Niels Olea — Jørgensen B — Od 9/5-6 12/2140 0 19,1ag — ¢ c s 707 10'

4 HR SKOV — 2 — 15,5M — 13,8AK — 14,3AM — 106.000

6,lbr. v. v Michael's Turn - 25: 9 3-2-2 15,5 40.700 — 24: 12 1-3-3 16,5 37.800 — Tot: 32 5-9-5
Walkabout Shadow v Leonardo Grif — Køhler A — Ch 21/3-5 9/2000 5 15,2 a — c c s 97 20'
Opdr: Susanne V. Skov — Køhler J — Od 28/3-4 10/1640 1 13,8 a — c c s 40 8'
Ejer: Chanette Bentsen & Adam Køhler — Køhler A — Od 17/4-7 5/2180 2 16,4 — ¢ c s 35 8'
CC **Blå/gul,** — Køhler A — Od 25/4-7 1/2180 3 15,5 — c c s 100 10'
Køhler Adam (Køhler J) — Køhler A — Ch 2/5-8 6/2500 4 16,9ag — c c s 43 9'

5 JAY JAY — 3 — *16,8M — *12,9AK — 85.600

5,mkbr. v. v Great Challenger - 25: 1 0-0-0 17,0 1.500 — 24: 7 7-0-0 16,8 71.000 — Tot: 12 8-1-0
Wakanda Pilegård v Høvding Lavec — Christensen B — Od 31/8-2 1/1640 1 12,9 a — ¢ ¢ s 44 8'
Opdr: Bjarke Christensen — Christensen B — Od 17/9-7 3/2140 1 16,8 — ¢ ¢ s 12 13'
Ejer: B. Christensen & P. Kramer — Christensen B — Od 4/10-9 8/1640 1 13,6 a — ¢ ¢ s 35 8'
CC **Rød/hvid/reklame,** — Christensen B — Od 22/11-2 8/1640n 1 15,0 a — ¢ c s 18 10'
Christensen Bjarkea — Christensen B — Od 23/5-9 2/2160 4 17,0 — c ¢ s 22 7'

6 EGON T B — 4 — 15,3M — 14,9AM — 130.755

9,brun. v. v Ens Snapshot - 25: 3 0-1-0 15,8 5.300 — 24: 13 1-3-1 15,8 23.550 — Tot: 41 7-9-2
Twins Nightshift v Alf Palema — Bønneland S — Ch 10/11-11 3/2020 1 16,7 — c c s 52 5'
Opdr: Søren Bønneland — Bønneland S — Od 6/12-7 1/1700 6 15,8 — c c s 588 7'
Ejer: Søren Bønneland — Bønneland S — Od 31/1-5 1/2180 4 15,8 — c c s 183 7'
CC **Blå/hvid,** — Bønneland S — Od 28/2-5 1/2160 2 16,5 — c c s 64 7'
Bønneland Sørena — Fentz M — Od 23/5-9 3/2180 0 16,7 — c c s 492 7'

7 HERMAN — 5 — 16,2M — 15,2AK — 15,8AM — 79.400

6,brun. v. v Great Challenger - 25: 6 0-0-0 17,1 3.400 — 24: 14 1-2-1 17,3 27.100 — Tot: 43 1-6-3
Molly Rocket v Jolly Rocket — Kristoffersen O — Od 28/2-5 5/2140 d g — c c s 332 7'
Opdr: L. Grønbæk & B. Johansen — Kristoffersen O — Od 14/3-5 3/2140 5 18,5 — c c s 70 7'
Ejer: Team Kristoffersen — Kristoffersen O — Od 4/4-3 1/1640 8 15,2 a — c c s 377 6'
CC **Sort/rød/hvid,** — Kristoffersen O — Od 9/5-7 5/2640 d g — c c s 357 7'
Kristoffersen Olivera — Kristoffersen O — År 28/5-4 2/1820 — - - 8'

8 HEART OF STONE — 6 — 16,4M — *13,6AK — 13,8AM — 145.000

6,sbr. h. v Wishing Stone - 25: 4 0-1-0 19,1 5.500 — 24: 12 1-2-2 16,4 46.750 — Tot: 41 2-8-5
Somewhere v Gigant Neo — Nielsen M — Ål 29/12-4 1/2180 3 16,5 — c c s 85 15'
Opdr: Mariann T. Nielsen — Nielsen M — Sk 21/2-7 4/2020 6 19,1 g — c c s 71 7'
Ejer: Mariann T. Nielsen — Nielsen M — Sk 8/3-6 9/2060 6 15,6 a — c c s 818 20'
CC **Lysblå/sort/grå,** — Nielsen M — Sk 7/4-5 3/2060 2 15,0 a — c c s 300 8'
Sk **Nielsen Mariann T.**a — Nielsen M — Sk 19/4-4 3/2020 0 opg g — c c s 52 7'

9 HEY JOE FLAMINGO — 7 — 16,6M — 14,0AK — 14,7AM — 71.400

6,rød. v. v Michael's Turn - 25: 3 0-0-0 500 — 24: 15 0-0-0 17,2 7.350 — Tot: 52 0-4-5
Tango In T'Night v Great Challenger — Juel J — Od 1/11-3 3/2160 0 17,2 — c c s 417 8'
Opdr: Knud Christensen — Kristoffersen O — Od 21/12-4 3/2160n 0 18,5 — c c s 422 7'
Ejer: Oliver Kristoffersen — Kristoffersen O — Od 28/3-4 3/1640 0 15,7 a — c c A 683 8'
CC **Sort/rød,** — Kristoffersen O — Od 4/4-6 11/1640 8 15,2 a — c c A 666 6'
Jørgensen Micki (Kristoffersen O)a — Kristoffersen O — Od 17/4-4 6/2140 0 16,6 a — c c A 445 7'

10 DOUBLETROUBLE TT — 8 — 15,4K — 14,2AK — 15,1AM — 99.650

10,brun. v. v Great Challenger - 25: 6 0-0-2 15,4 6.350 — 24: 10 0-3-1 17,8 18.450 — Tot: 70 1-12-7
Farianne P L v Buckfinder — Andersen K — Ål 22/2-3 2/1640 5 16,3 a — ¢ ¢ s 268 6'
Opdr: Jørn Laursen — Andersen K — Ål 23/3-1 4/2140 7 18,6 — ¢ ¢ s 195 6'
Ejer: Stald Suset — Friis M — Od 17/4-7 4/2180 3 16,7 — ¢ ¢ s 28 8'
CC **Lyserød/blå,** — Kristensen R — Ål 28/4-7 1/2160 3 17,4 — ¢ ¢ s 102 7'
År **Kristensen Ruben** (Tholstrup H)a — Andersen S D — Sk 19/5-9 1/1660 0 15,4 — ¢ ¢ s 627 4'

11 EURO G K — 2180:1 — 14,8M — 13,5AK — 14,4AM — 156.575

9,mkbr. v. v Great Challenger - 25: 2 0-1-0 16,3 5.500 — 24: 12 0-3-1 14,8 18.250 — Tot: 62 6-10-10
Væsterbo Moneydrop v Credit Winner — Andersen S D — Od 1/11-2 1/2180 2 15,7 — c c s 207 8'
Opdr: Erik Grove — Andersen S D — Ch 24/11-7 2/2040n 3 17,4 — c c s 142 9'
Ejer: Stald Sunlight m. flere — Andersen S D — Od 21/12-6 7/1640n 0 16,6 a — c c s 43 8'
CC **Rød/sort/hvid/reklame,** — Andersen S D — Od 28/2-3 1/2140 5 16,3 — ¢ c s 277 10'
Andersen Søren Demant (Bender S)a — Andersen S D — Od 4/4-4 5/1640 2 13,8 a — ¢ ¢ s 53 6'

12 CAMPAGNE DE PRESS (SE) — 2 — 15,8M — 12,8AK — 14,5AM — 291.528

8,brun. v. v Readly Express - 25: 3 0-0-0 2.200 — 24: 7 0-0-1 9.117 — Tot: 73 6-2-11
Release Party v Going Kronos — Jansson Wiklund I — Ør 10/8-7 8/2100 d g a — - - 226 -
Opdr: Menhammar Stuteri AB — Ehlers J — Vg 18/8-4 11/2148 0 16,9ag — - - 1381 -
Ejer: Asger Sibuhr & Jeanette Holmskov — Damsgård T — Sk 7/4-6 2/2060 0 16,6 a — c c A 184 8'
CC **Bordeaux/hvid/logo,** — Holmskov J — Od 17/4-6 12/2140 6 14,5 a — c c s 714 20'
Holmskov Jeanette (Sibuhr A)a — Holmskov J — Od 9/5-3 4/2140 6 15,1 a — c c s 242 10'

SPILTIPS PRÆSENTERES AF BET25 - vi støtter væddeløbssporten i Danmark

VINDEREN

Amatørløb hvor vindertippet går til **5 Jay Jay**, som senest fik løb i kroppen efter et halvt års løbspause. Gik godt som fjerde til Happy Days, Fidel Castro og Farinelli Hastrup, og nu kan Odense-amatøren Bjarke Christensens hest være klar til sejr.

MODBUDDET

4 Hr Skov har efter en periode med tætte starter lige fået lov til at hvile ørerne fem uger, hvilket sikkert har bekommet Michael's Turn-sønnen vel. Plejer at afslutte rigtig godt, hvis den sidder med i en god ryg undervejs, og trives allerbedst her på hjemmebanen.

OUTSIDEREN

En anden god afslutter er **8 Heart Of Stone**, som er så perfekt inde på pengene, som det overhovedet lader sig gøre. Trak lukket spor i volten, hvilket selvfølgelig ikke er nogen fordel. De to spidsheste **2 Homerun** og **1 Henrik** C kan også være vinderchancer, hvis de får afmålt tempoet optimalt.

CHANCEVURDERING: A: 5 B: 4-8-2-1-11-12-6-10-7 C: 3-9

GRØN **3** Kl. 12.40

V4-3

VINDER PLADS TVILLING KOMB TRIO

Monteformløb
5-14-årige.
2140 m. Monté. Voltestart.
Præmier: 5.000-2.500-1.250-750-500-300 (6 præmier) Intet indskud.
Ærespræmie til vinderens ejer og rytter.

1 FIGEAC — **2140:1** — 16,8K — 13,8AK — 16,9AM — 68.150
8,brun. hp. v Great Challenger - 25: 1 0-0-0 — 24: 16 1-1-0 17,1 9.150 — Tot: 59 2-8-4
Hej Mosebo v Sirocco Spur
Opdr: Klaus Ryberg
Ejer: Stald Birgit
CC **Blå/hvid,**
År **Uglebjerg Anette** (Knudsen N)a

Knudsen N	År	20/12-7	5/1800	d	g a	c c	s	198	7'
Knudsen N	År	30/12-9	3/1820	d	g	c c	s	153	4'
Knudsen N	Ål	3/3-5	7/2160	d	g	¢ c	s	824	4'
Uglebjerg A	År	29/3-km	1/1800	k	25,4	- -		ejg	-
Uglebjerg A	År	18/4-km	1/1800n	k	23,8	- -		gk2	-

2 PANELA THOBO (SE) — **2** — 16,4M — 15,0AK — 44.353
6,brun. hp. v Pato - 25: 5 0-0-1 20,4 5.550 — 24: 1 0-0-0 1.500 — Tot: 20 0-1-1
Fritøsen v Dell Ridge Image
Opdr: Stallfrid a Hof HB
Ejer: Mads Hviid & Camilla Andersen
CC **Sort/turkis,**
År **Andersen Camilla** (Hviid M)

Hviid M	År	14/2-5	1/1800	d	g a	c c	s	119	10'
Hviid M	År	24/2-3	2/1800n	5	20,6 a	¢ c	s	143	10'
Andersen C	År	18/4-1	5/1800n	6	20,4	c c	s	517	7'
Hviid M	År	26/4-5	8/2300	0	19,1 a	c c	s	527	8'
Andersen C	År	2/5-km	2/1800	k	22,4	- -		gk	-

3 ZEROGUNING (SE) — **2180:1** — 16,1M — 15,0AK — 15,7AM — 214.876
8,mkbr. v. v Symphonic Hanover - 25: 9 0-2-1 17,0 10.700 — 24: 25 3-4-4 16,1 61.850 — Tot: 77 9-10-6
Majlis Palema v Alf Palema
Opdr: Björn Jonsson
Ejer: Mette Carlsen
CC **Blå/sort/hvid,**
Carlsen Mettea

Fly O	Sk	19/4-7m	2/2060	0	19,5 a	c c		330	10'
Becker J	Od	25/4-8	4/1680	0	17,0	c c	s	208	4'
Carlsen M	År	2/5-2m	1/1820	6	17,9	c c		459	8'
Becker J	Od	9/5-9	1/2180	d	g	c c	s	174	4'
Boeck C M	Ål	26/5-7m	9/1640	0	15,7 a	c c		481	8'

4 IMPALA — **2** — *17,7M — 16,3AK — 31.850
5,sbr. hp. v Tobin Kronos - 25: 7 1-0-0 18,4 6.100 — 24: 9 1-0-1 17,7 13.000 — Tot: 25 2-0-2
Guliane Boko v Yankee Glide
Opdr: Ole Haubro
Ejer: H.Nielsen,M.Stengaard & L.Christensen
CC **Hvid/grøn/lysegrøn,**
Sk **Ipsen Fie Marie** (Nielsen H)a

Kristensen R	Sk	7/2-9	5/2020	0	24,6 g	c c	s	441	4'
Uglebjerg A	Ål	15/3-8m	3/2160	1	18,4	c c		326	5'
Uglebjerg A	Ål	13/4-8m	2/2180	0	nc	c c		89	5'
Uglebjerg A	Sk	5/5-6	2/2000	0	18,7	- -	s	222	7'
Uglebjerg A	Ål	23/5-3m	6/2160	0	19,3	c c		124	5'

5 MAIA (SE) — **2200:1** — 16,9M — 14,9AK — 16,6AM — 143.268
8,brun. hp. v Make It Happen - 25: 11 1-0-1 16,9 13.000 — 24: 27 4-3-1 17,0 44.400 — Tot: 103 11-8-11
Mateka K v Love You
Opdr: Preben Kjærsgaard
Ejer: Camilla Borum
CC **lyseblå/hvid,**
Borum Camillaa

Borum C	Od	17/4-8	4/2180	0	18,4	c c	s	433	4'
Borum C	År	26/4-7m	5/1800	3	17,7	c c		356	5'
Borum C	År	2/5-2m	2/1800	1	17,4	c c		240	8'
Borum C	År	16/5-8	4/1800	0	17,0 a	c c	s	180	7'
Hein J	Od	23/5-9	1/2180	0	16,9	c c	s	523	7'

6 KRYPTONITE ZON (SE) — **2220:1** — 15,2K — 12,9AK — 17,6M — 309.285
10,mkbr. v. v Muscle Massive - 25: 5 2-1-1 16,9 10.050 — 24: 11 2-3-0 17,3 12.800 — Tot: 90 9-13-10
Goddess of Time v Andover Hall
Opdr: Torbjörn & Madelen Ohlzon
Ejer: Anders H. & Laura S. Nielsen
CC **Sort/hvid/sølv,**
Ny **Nielsen Laura Spuhr**a

Nielsen L S	Ch	21/3-9	2/2020	13	18,2 g	c c	s	278	5'
Nielsen L S	Ny	5/4-7	1/2180	1	18,5	c c	s	127	4'
Nielsen L S	Ny	24/4-6	3/1660	1	16,9	¢ ¢	s	134	4'
Nielsen L S	Ny	10/5-7	2/1680	3	17,0	c c	s	26	4'
Nielsen L S	Ny	22/5-6	2/2160n	2	19,4	c c	s	24	4'

CHANCEPILE
Få eksperttipperens subjektive vurdering af den enkelte hests vinderchance.
Pilene afspejler henholdsvis stor ↑, middel | eller lille ↓ vinderchance.

SPILTIPS PRÆSENTERES AF BET25 - vi støtter væddeløbssporten i Danmark

VINDEREN

Montéløb hvor de seks heste er fordelt på fire forskellige distancer, hvor man skal bemærke, at der er 40m mellem første og anden volte. **1 Figeac** skulle bruge to forsøg for at blive prøveløbsgodkendt i monté. Tiden var ikke noget specielt, men banen var ikke til sin bedste side dén dag, og Figeac er i bund og grund en hurtig hest, som kommer til at føre længe her – måske hele vejen

MODBUDDET

3 Zeroguning kommer fra Odense-amatøren Mette Carlsens stald, og så skal man som spiller altid være vågen! Carlsens heste har allerede vundet 10 løb i år, og seneste montéstart var i Aalborg, hvor Zeroguning trods en god tidsnotering var stort slået af gode heste som Caviar's Dream og Muscle Crown. Nu er konkurrencen en ganske anden, og Zeroguning slutter langt fremme på målfotoet.

OUTSIDEREN

5 Maia vandt senest den var ude i monté, og har sidenhen holdt formen ved lige i to sulkyløb. Har 60m frem til de forreste her, og det er i sig selv en svær opgave. **4 Impala** er meget op og ned i sine præstationer, og har Tobin Kronos-hoppen det rette hoved på denne gang, så kan den vinde.

CHANCEVURDERING: A: 1-3 B: 5-4-2-6 C: -

GRØN **4** KI. 13.00 — V4-4 — VINDER PLADS TVILLING KOMB TRIO

Fyens Travklub ønsker Tillykke - Formløb Amatør/Jockey

5-14-årige. **2140 m.** Voltestart.
Præmier: 3.500-1.750-900-500-350-250 (6 præmier) Intet indskud.
Fortrin til heste med færrest point.
Ærespræmie til vinderens ejer og kusk. Dækken.

1 — C BLACK BEAUTY P D — 2140:1 — 16,9M 15,9AK — 65.950

11,mkbr. hp. v Ken Warkentin - 25: 3 0-0-0 19,1 1.350 — 24: 22 3-1-1 16,9 15.650 — Tot: 105 9-5-9
Gracious Beauty v S J's Caviar — Willumsen P — Od 22/11 -2 — 9/1640n 0 18,7 a — ¢ ¢ s 547 10'
Opdr: Per Damberg — Lauritzen A — Od 21/12 -7 — 4/1640n 0 23,4 g — ¢ c s 101 4'
Ejer: Anna Lauritzen — Willumsen P — År 13/1 -1 — 5/1800 8 26,5ag — ¢ c s 553 10'
CC **Blå/guld/hvid,** — Lauritzen A — Sk 19/4 -8 — 1/1600 5 19,1 — c ¢ s 152 4'
Lauritzen Anna (Willumsen P) — Lauritzen A — Od 9/5 -9 — 1/2140 0 20,2 — c ¢ s 246 4'

2 — CARINA SHADOW — 2 — *16,2M 15,7AK — 103.550

11,brun. hp. v The Liquidator - 25: 8 1-0-1 18,5 7.400 — 24: 21 1-3-3 17,8 16.000 — Tot: 121 9-10-12
Alex Donna v Donerail — Knudsen N — År 24/2 -4 — 1/1800n 7 20,9 a — ¢ c s 395 10'
Opdr: Niels Jørgen Jensen — Knudsen N — År 17/3 -2 — 2/1820 4 18,5 — ¢ c s 695 7'
Ejer: Stald Birgit — Knudsen N — Ål 31/3 -6 — 4/2140 0 17,8 a — ¢ ¢ s 458 7'
CC **Gul/blå/rød,** — Knudsen N — År 10/4 -4 — 1/2320 0 21,6 — ¢ c s 251 4'
År **Knudsen Niels** (Knudsen R)a — Knudsen N — År 18/4 -8 — 5/1800n 0 21,3 — ¢ c s 112 4'

3 — ANGELFROMHEAVEN — 3 — 16,9M 15,5AK 16,6AM — 175.150

13,brun. hp. v Ens Snapshot - 25: 7 0-0-0 18,6 1.350 — 24: 13 1-0-0 18,3 4.950 — Tot: 178 13-17-20
Heaven New v New Quick — Jensen N O — Od 14/3 -9 — 5/1640 0 20,4 — c c s 144 4'
Opdr: Bo Larsen — Jensen N O — Od 28/3 -7 — 4/2140 4 19,5 — c c s 87 4'
Ejer: Niels Ole Jensen — Jensen N O — Sk 7/4 -9 — 2/2000 0 20,1 g — c c s 94 4'
CC **Bordeaux/hvid,** — Jensen N O — Od 17/4 -8 — 3/2140 d g — c c s 176 4'
Jensen Niels Olea — Jensen N O — Sk 5/5 -8 — 1/2000 5 18,6 — - - s 78 4'

4 — SMOOTH RIDE (SE) — 4 — *15,9M 14,2AK 15,2AM — 190.128

13,mkbr. v. v Scarlet Knight - 25: 1 0-0-0 19,0 — 24: 18 2-1-1 17,0 14.000 — Tot: 149 14-8-10
Travels Well v Broadway Hall — Nikolajsen N — Od 27/9 -9 — 4/1640 2 18,4 — ¢ ¢ s 97 4'
Opdr: Stall T Z (S. Melander) — Nikolajsen N — Od 4/10 -10 — 3/2140 0 18,9 — ¢ ¢ s 38 4'
Ejer: Annette Allerød Bekker — Nikolajsen N — Od 27/10 -6 — 6/2140 0 19,8 — ¢ ¢ s 80 4'
CC **Sort/rød/hvid,** — Kristensen R — Od 21/12 -7 — 2/1640n 0 20,1 — ¢ ¢ s 49 4'
Kristoffersen Oliver (Bekker A)a — Kristensen R — Od 25/4 -8 — 1/1640 0 19,0 — ¢ ¢ s 55 4'

5 — POMERANS DAG (SE) — 5 — 14,8M 14,0AK 14,3AM — 273.865

14,sort. v. v Dream Vacation - 25: 6 0-0-0 18,1 1.950 — 24: 18 2-0-0 17,9 9.700 — Tot: 158 14-12-21
Jingle Sund v Sugarcane Hanover — Christiansen N-E — Od 14/3 -9 — 4/1660 6 19,0 — ¢ ¢ s 277 4'
Opdr: Generico AB — Christiansen N-E — Od 28/3 -7 — 3/2160 6 19,0 — ¢ ¢ s 211 4'
Ejer: Fentz, Christiansen & Madsen — Christiansen N-E — Od 4/4 -8 — 2/2660 5 20,0 — ¢ ¢ s 227 4'
CC **Blå/hvid/rød,** — Christiansen N-E — Od 25/4 -8 — 6/1640 6 18,8 — ¢ c s 86 4'
Christiansen Niels-Erika — Christiansen N-E — Od 9/5 -9 — 4/2140 4 18,8 — ¢ ¢ s 63 4'

6 — GREV FARQUAARD — 2160:1 — 17,9M 14,9AK 17,2AM — 21.200

7,brun. v. v Ens Snapshot - 25: 6 0-0-0 17,9 2.000 — 24: 11 0-1-2 18,5 10.050 — Tot: 37 0-1-4
SIF Mølgård v Carmody Lobell — Pedersen B B — Od 31/1 -5 — 2/2140 8 17,9 g — c c s 933 7'
Opdr: Benjamin Bang Pedersen — Pedersen B B — Od 28/2 -5 — 7/2140 8 17,9 — c c s 811 7'
Ejer: Benjamin Bang Pedersen — Rask J — Od 14/3 -7 — 4/2160 0 18,4 — c c s 362 8'
CC **Rød/sort/logo,** — Pedersen B B — Od 4/4 -8 — 3/2660 0 opg g — ¢ c s 179 4'
Pedersen Benjamin Banga — Rask J — År 16/5 -7 — 8/1800 0 17,7 a — ¢ c s 403 8'

7 — HEARTOFACHAMPION — 2 — 18,0M 17,4AK 17,6AM — 20.550

6,brun. v. v Ringostarr Treb - 25: 2 0-0-0 18,5 — 24: 8 1-0-0 18,3 8.100 — Tot: 25 1-0-1
Amazing Fireworks v Southall Hanover — Svanhede S — År 8/12 -7 — 1/1800 1 20,3 — c c s 173 4'
Opdr: Bolette Rosenlund — Svanhede S — Ch 15/12 -8 — 2/2000 4 18,3 g — c c s 392 10'
Ejer: Morten Kramer & Stinne S. Svanhede — Svanhede S — År 30/12 -9 — 4/1820 0 20,5 g — c c s 262 4'
CC **Rød/hvid,** — Svanhede S — Sk 5/5 -8 — 2/2020 0 18,5 — - - s 243 4'
Kramer Mortena — Svanhede S — År 16/5 -10 — 4/2320 0 20,8 — c c s 291 4'

8 — LIVI PLATINI H M (SE) — 3 — *16,0M *12,8AK 15,2AM — 128.925

8,brun. v. v Broadway Hall - 25: 4 0-0-0 17,1 250 — 24: 10 0-0-1 16,3 7.000 — Tot: 57 10-5-4
Ironmaid Volo v Self Possessed — Svanhede S — Od 6/12 -7 — 4/1660 0 18,0 — ¢ ¢ s 489 7'
Opdr: Lisa & Victor AB — Svanhede S — Ch 5/1 -3 — 3/2000 0 18,2 g — c c s 832 10'
Ejer: Morten Kramer — Kramer M — Od 28/2 -9 — 4/2180 0 18,6 — c c s 463 4'
CC **Rød/sort/hvid/guld,** — Svanhede S — Od 25/4 -8 — 2/1680 0 17,1 — ¢ ¢ s 378 4'
Svanhede Stinne (Kramer M)a — Svanhede S — Od 9/5 -9 — 2/2160 0 18,4 — ¢ ¢ s 181 4'

9 — ESCAPE A P — 4 — *15,1M 12,7AK 13,7AM — 354.166

9,brun. v. v Orlando Vici - 25: 11 0-2-1 16,2 9.550 — 24: 30 2-2-0 15,6 33.550 — Tot: 123 9-18-12
Riddle v Ganymede — Juul K — Ål 13/4 -5 — 1/1640 0 17,7 — c c s 229 4'
Opdr: Niels Jørgen Jensen — Juul K — Sk 19/4 -8 — 8/1620 6 18,3 — c c s 117 4'
Ejer: Kristian Juul & Kristina Møller — Juul K — Sk 5/5 -8 — 4/2020 3 17,3 — - - s 65 4'
CC **Blå/grå/rød,** — Juul K — Ål 14/5 -7 — 2/1620 4 16,4 — c c s 52 4'
Sk **Juul Kristian**a — Juul K — Ål 23/5 -2 — 2/2160 2 17,8 — c c s 60 4'

10 — DREAM HASTRUP — 5 — 15,7K 15,0AK 15,1AM — 104.250

10,mkbr. v. v From Above U S - 25: 7 1-0-1 18,0 6.250 — 24: 17 3-1-1 16,6 18.400 — Tot: 78 10-7-5
Isabella Hastrup v Sugarcane Hanover — Fentz M — Od 28/2 -9 — 3/2160 4 18,1 — c c s 97 4'
Opdr: Niels H. Andersen — Fentz M — Od 14/3 -9 — 2/1660 0 19,4 — c c s 50 4'
Ejer: M. Fentz & A.B. Madsen — Fentz M — Od 4/4 -8 — 1/2660 4 19,5 — c c s 80 4'
CC **Rød/lyseblå/reklame,** — Fentz M — Od 25/4 -8 — 3/1660 0 18,3 — c c s 162 4'
Fentz Monicaa — Fentz M — Od 9/5 -9 — 5/2140 1 18,1 — c c s 39 4'

11 — GAVICII T — 6 — 16,0M 15,7AK — 46.350

7,brun. v. v Ens Snapshot - 25: 7 0-3-0 17,1 7.000 — 24: 13 1-1-2 17,0 12.150 — Tot: 37 2-4-7
Pandora T v Gill's Victory — Bønneland S — Od 28/3 -7 — 4/2160 2 18,5 — c c s 52 4'
Opdr: Karin & Bent Nøhr — Bønneland S — Od 4/4 -8 — 4/2660 6 20,0 — c c s 22 4'
Ejer: Søren Bønneland — Bønneland S — Od 25/4 -8 — 1/1660 2 17,2 — c c s 34 4'
CC **Blå/hvid,** — Bønneland S — Od 9/5 -9 — 3/2160 2 17,6 — c c s 32 4'
Bønneland Sørena — Bønneland S — Od 23/5 -9 — 3/2160 5 17,1 — c c s 228 7'

12 — WHITE LIGHT ANT (SE) — 7 — *17,2M 16,1AK — 83.331

12,brun. v. v Flight Dream - 25: 5 1-0-0 17,9 4.250 — 24: 17 2-0-1 17,2 9.300 — Tot: 110 10-6-12
Sakura Star v King Lavec — Rasmussen P — Od 28/2 -9 — 1/2160 0 19,6 — ¢ c s 190 4'
Opdr: Travessen KB — Rasmussen P — Od 28/3 -7 — 1/2160 0 20,7 — ¢ c s 196 4'
Ejer: Pernille Rasmussen — Rasmussen P — Od 17/4 -8 — 4/2140 4 19,3 — ¢ ¢ s 61 4'
CC **Blå/hvid/logo,** — Rasmussen P — Od 25/4 -8 — 5/1640 1 17,9 — ¢ ¢ s 63 4'
Rasmussen Pernillea — Rasmussen P — Od 9/5 -9 — 4/2160 0 19,8 — ¢ ¢ s 90 4'

13 — FLASH DE BUCY (FR) — 2180:1 — 14,6L 12,8AK 13,7AM — 418.232

10,brun. v. v Rapide du Bois - 25: 11 0-3-0 15,3 12.450 — 24: 21 5-2-1 15,6 43.700 — Tot: 106 7-10-8
Roma du Houlbet v Ideal de l'Iton — Madsen K — År 10/4 -4 — 1/2380 0 19,8 — ¢ ¢ s 149 4'
Opdr: Alain Sylvain Yves Marie — Nielsen J — År 18/4 -8 — 1/1880n 0 20,2 — ¢ ¢ s 483 4'
Ejer: Obstruplund Hestecenter — Nielsen J — År 26/4 -9 — 1/1860 0 17,8 — ¢ ¢ s 721 4'
CC **Sort/reklame,** — Madsen K — År 2/5 -4 — 1/1860 0 17,0 — ¢ ¢ s 270 4'
År **Madsen Kim**a — Hansen P B — Sk 19/5 -9 — 2/1660 0 16,5 — c ¢ s 773 4'

14 — GLADYS KNIGHT (DE) — 2 — 15,1M 12,4AK 14,8AM — 277.094

9,brun. hp. v Yield Boko - 25: 5 0-0-0 17,2 800 — 24: 18 0-2-1 15,7 19.150 — Tot: 85 10-8-12
Garonne v Varenne — Kristensen R — Ål 10/1 -7 — 5/2140 6 18,2 — c c s 134 7'
Opdr: Kathrin Kirchmaier-Schultz — Kristensen R — Ål 17/1 -9 — 2/2200 0 18,6 — c c s 709 4'
Ejer: Henrik Nielsen & Anette Uglebjerg — Kristensen R — Ål 13/4 -7 — 4/2140 0 19,3 — ¢ c s 71 7'
CC **Sort/blå/hvid/logo,** — Uglebjerg A — Sk 5/5 -8 — 2/2040 0 17,2 — - - s 1017 4'
Sk **Christensen Lasse** (Nielsen H)a — Uglebjerg A — Ål 23/5 -4 — 1/2140 0 18,2 — ¢ c s 58 7'

15 — KEEPONRUNNING S (SE) — 2220:1 — 15,7M 13,3AK 14,8AM — 359.085

7,brun. v. v Orlando Vici - 25: 10 3-0-1 16,3 24.350 — 24: 21 2-1-3 15,7 62.858 — Tot: 67 13-6-10
Alphabet Street v Pine Chip — Fly O — Od 4/4 -5m — 5/1640 5 15,8 a — c c 225 10'
Opdr: Lundängen Invest AB — Fly O — Ål 13/4 -8m — 6/2160 6 nc — c c 191 5'
Ejer: Mette Carlsen — Fly O — År 26/4 -7m — 7/1800 5 18,1 — c c 59 5'
CC **Mørkeblå/orange,** — Mønster M — Od 9/5 -8m — 4/2160 1 16,3 — c c 24 5'
Becker Jesper (Carlsen M)a — Boeck C M — Ch 18/5 -7m — 3/2000 3 14,8 a — ¢ ¢ 164 10'

SPILTIPS PRÆSENTERES AF BET25 - vi støtter væddeløbssporten i Danmark

VINDEREN

Så gælder det et almindeligt formløb, hvor vindertippet går til **9 Escape A** P, som ikke har vundet endnu i denne sæson, men sejren venter lige om hjørnet. Var senest anden til Hambo i Aalborg, kun kort slået. Virker til at stå godt fra 20m, og har reel vinderchance her.

MODBUDDET

11 Gavicii T var senest ude i et godt besat løb, hvor den blandt andre var slået af Happy Days, Jay Jay og Farinelli Hastrup. Har lukket spor i volten, men Odense-amatøren Søren Bønnelands hest er i god form, og ligesom for vindertippets vedkommende, så kommer første sæsonsejr snart.

OUTSIDEREN

2 Carina Shadow vinder også snart løb igen, særligt når den er lettet frem til spids. The Liquidator-hoppen har hidtil gået sine bedste løb højre rundt i Aarhus, men nu prøves den i Odense.

CHANCEVURDERING: A: 9-11 B: 2-5-4-8-3-10-13-15-7-1-12 C: 6-14

HVID **5** Kl. 13.18

VINDER PLADS TVILLING KOMB TRIO

"Hesteejer For En Dag" løb - SU-Løb - Formløb

5-14-årige.
2140 m. Voltestart. 10 startende.
Præmier: 1.500-900-700-500-200 (5 præmier) Intet indskud.
Ærespræmie til vinderens ejer og kusk

1 CC — VIGGEN LANGBORG — **2140:1** — 16,1L — 13,2AM — 288.479

14,brun. v. v David Raymond - 25: 1 0-0-0 21,6 250 — 24: 6 1-0-0 18,0 2.200 — Tot: 102 8-14-11
Zootchea v Zoogin — Pedersen P — År 4/8-7 1/1820 d g8 — c ¢ s 113 4'
Opdr: Jan & Gitte Poulsen — Pedersen P — År 30/8-7 2/1800 5 18,7 a — c c s 119 5'
Ejer: P. Bang Pedersen & C. Corneliussen — Pedersen P — Od 19/10-9 1/2180 d g — c ¢ s 47 2'
Sort/grøn/sølv, — Pedersen P — Od 21/12-8 3/2180n 5 21,1 — c ¢ s 133 2'
Pedersen Patrick Bang (Pedersen P)a — Pedersen P — År 13/1-6 2/1820 0 21,6 — c ¢ s 278 4'

2 CC — HELST B P HEGN — **2** — 18,1M — 16,8AK — 19.300

6,mkbr. hp. v Great Challenger - 25: 6 0-0-0 24,4 4.350 — 24: 8 0-0-0 18,1 2.200 — Tot: 22 1-2-0
Pif v Gidde Palema — Willumsen P — Ch 16/2-6 5/2000 4 20,0 a — c c s 612 13'
Opdr: Lea Hansen — Willumsen P — År 24/2-1 2/1800 8 20,4 a — ¢ c s 529 10'
Ejer: Paw Willumsen & Maddie Culbert — Culbert M — Od 4/4-8 2/2640 0 24,4 g — ¢ c s 204 4'
Sort/hvid/logo, — Culbert M — Sk 19/4-8 2/1600 d g — ¢ c s 557 4'
Culbert Maddie (Willumsen P) — Haugstrup N — Od 25/4-8 4/1640 0 26,6 g — ¢ c s 614 4'

3 CC — ON THE DECK (US) — **2160:1** — 16,5M — 12,7AAK — 14,7AM — 124.682

6,brun. h. v Walner - 25: 4 0-0-0 — 24: 12 0-0-0 16,5 2.800 — Tot: 36 2-4-1
Northern Starlight v Muscle Hill — Gudberg J M — Od 17/9-10 3/2160 0 22,2 — ¢ ¢ s 273 4'
Opdr: Steve H. Stewart & Michael D. Andrew — Willumsen P — Ch 16/2-4 11/2000 0 dist a — c c s 856 13'
Ejer: Paws Beslagsmedie — Friborg K — Od 4/4-3 6/1640 0 16,8 a — c ¢ s 472 6'
Blå/gul, — Feltheim M — Sk 19/4-8 4/1620 d g — ¢ ¢ s 233 4'
Køhler Adam (Willumsen P) — Friborg K — Od 9/5-5 5/1640 d g a — ¢ ¢ s 520 10'

4 CC — ANITA TIKARUN (SE) — **2** — 16,8M — 17,5AM — 65.131

9,sbr. hp. v Aperfectyankee - 25: 0 0-0-0 — 24: 20 0-1-0 19,0 7.150 — Tot: 63 4-5-1
Hi Lo Erika v Super Arnie — Køhler A — Od 27/9-9 1/1640 4 19,0 — c c s 26 4'
Opdr: Sven Ericsson — Djervad M — Od 19/10-9 1/2140 2 19,2 — ¢ ¢ s 58 2'
Ejer: Fyens Pony Travskole — Djervad M — Od 1/11-10 2/1640 10 19,8ag — ¢ ¢ s 335 4'
Hvid, — Culbert M — Od 6/12-9 3/2140 0 23,6 g — ¢ ¢ s 401 4'
Christensen Stine (Køhler J) — Køhler A — Od 21/12-8 1/2140n 4 21,8 — c c s 22 2'

5 CC — DANGER GARDENIA — **2180:1** — 16,9M — 15,3AK — 16,1AM — 109.500

10,rød. v. v Our Love - 25: 2 0-0-0 19,1 — 24: 17 2-3-1 17,3 16.050 — Tot: 104 6-18-6
Stella Garbo v Legendary Lover K — Kristensen R — Od 27/10-6 1/2160 2 18,0 — ¢ ¢ s 204 4'
Opdr: Anton Andreasen — Kristensen R — Od 1/11-10 5/1640 1 15,3 a — ¢ ¢ s 51 4'
Ejer: Annette Allerød Bekker — Kristensen R — Od 22/11-10 6/1640n 9 19,0 a — ¢ ¢ s 87 5'
Rød/sort/hvid, — Kristensen R — Od 17/4-8 2/2180 0 19,1 — ¢ ¢ s 124 4'
Borreby Emilie (Bekker A)a — Borreby E — Od 23/5-9 5/2180 0 20,2 — ¢ ¢ s 768 7'

6 CC — HIPOULOT SHADOW — **2** — 18,2M — 15,6AK — 15,9AM — 32.450

6,mkbr. hp. v Broad Bahn - 25: 3 0-1-0 18,4 1.750 — 24: 18 1-3-4 18,2 25.950 — Tot: 25 1-5-4
Vavifpoulot v Great Challenger — Jensen C G — År 15/11-10 1/1840 1 19,3 — c c s 59 2'
Opdr: Niels Jørgen Jensen — Jensen C G — Od 21/12-8 2/2180n 2 18,9 — c c s 64 2'
Ejer: Cecilie & Camilla G. Jensen — Jensen C G — Sk 27/1-6 2/1620 2 18,4 — c c s 92 4'
Blå/lyseblå/sølv/logo, — Jensen C G — År 2/5-3 2/1800 0 19,0 g — c c s 142 7'
Jensen Camilla G.a — Friis M — Od 9/5-4 6/1640 0 16,0 a — c c s 221 8'

SPILTIPS PRÆSENTERES AF BET25 - vi støtter væddeløbssporten i Danmark

VINDEREN	MODBUDDET	OUTSIDEREN
Trav/monté-delen af denne løbsdags dobbeltarrangement er et SU-løb med seks deltagere. Camilla Germann Jensen-trænede **6 Hipoulot Shadow** har nu to løb i kroppen efter lang løbspause, og i beskeden konkurrence, så kan Broad Bahn-hoppen vinde her.	**5 Danger Gardenia** var ude i et godt besat løb senest mod blandt andre Happy Days, Jay Jay og Farinelli Hastrup. Lukkede leddet ved dén lejlighed, men nu er konkurrencen noget mere overskuelig.	**3 On The Deck** har jo en afstamning, der siger Spar To til det meste, men den har skuffet stort hos alle de trænere, Walner-sønnen har været hos. Her får den en sidste chance i tipsrammen, alene på sin fantastiske afstamning.

CHANCEVURDERING: A: 6-5 B: 3-2-4-1 C: -

Fyens Væddeløbsbane

Bane 15

Fyens Væddeløbsbanes 90 års jubilæum

Karl K. Pedersens Mindeløb

SÅDAN LÆSER DU STARTLISTEN

4 **PRINS VALIANT** (IRE) **62** — **Rafael De Oliveira** (A)

4, brun h.Lope De Vega-Reinette / Dansili (Ire Irland)

CERISE,blå seler;cerise;blå Mme Fernande Lea Olsen (B)

Livs: 12 3-1-1 122.144
2021: 4 1-0-0 15.000
2020: 6 1-0-1 73.394
Handicap: 82

Kl	10/10-4	27.000	h2	1400	gr bl	1.25,8	Gold Devisor 53	Dragons' Den 61	81	**7-5**	62	O Wilson	106
Kl	1/5-8	28.000	h2	1800	gr gd	1.49,2	Sankt Peder 56	Loveatfirstsight 61	81	**10-12,5**	61	M Robaldo	190
Ap	24/5-5	40.000	h2	2100	gr gd	2.11,7	Eftiraath 67	Aristoteles 57	81	**6-11**	58	M Robaldo	186
Åg	22/6-1	15.000	h3	1500	gr gd	1.27,2	Prins Valiant 70	A Dream Carlras 62	80	**1-2,5**	70	R Oliveira	48
Kl	24/7-4	35.000	h1	1400	gr gl	1.20,0	Sanary 63	Sandtastic 60	83	**8-9,5**	55	J Johansen	103

Hestens navn og nummer

Hestens start- og totalisatornummer, hestens navn og vægten (rytterens vægt +/- evt. tillæg eller lettelser). Et *B* foran vægten betyder, at hesten er udstyret med såkaldte blinkers. Et *S* betyder, at hesten er udstyret med sideruller.

Hestens alder, lød, køn, mor, far, morfar og hestens opdrætter anført i parentes. Er hesten af udenlandsk opdræt, angives dette i parentes efter navnet.

Rytter, træner og ejer

Rytterens navn (A). Er et tal anført i parentes efter navnet, er en angivelse af vægten, som hesten oprindeligt skulle løbe med, men som i givet fald er korrigeret for lettelse (lærligerytter) eller evt overvægt (fordi rytteren ikke er i stand til at ride den tiltænkte vægt).

Beskrivelse af ejerfarver (B), afbildes grafisk til venstre, *ejernavn* og nedenfor; hestens *træner*. Et (a) angiver, at der er tale om en amatørtræner.

Hestens årsresultat og formtal

Hestens *formtal* er handicapperens vurdering af hestens generelle formåen. Tallet ligger normalt mellem 40 og 100. Derefter hestens samlede resultater (livs) og de to forudgående års resultater (antal starter, top tre-placeringer og præmiesum)

Resultater

Resultaterne fra hestens seneste fem starter.

Først en angivelse af banen (Kl = Klampenborg, Bp = Bro Park, Og = Odense, Åg = Aalborg, Ap = Århus, Jä = Jägersro, Ö = Övrevoll, G = Göteborg, Bl = Blommerød, GB = England, T = Tyskland, F = Frankrig, I = Italien).

Datoen og løbsnummer, løbets *førstepræmie* og angivelse af *løbstype* (f.eks. h3 = handicap klasse 3, a = amatørløb, md = maiden (ikke vundet løb), av = aldersvægtløb) løbets distance, underlag (gr = græs), dt = dirttrack), *banens beskaffenhed* den pågældende dag (nt = noget tung, gd = god, bl = blød, lt = let, tg = tung), *tidsangivelse*, navn på *vinderhest* inkl. dennes vægt samt tilsvarende angivelse af andenhesten. Hestens *formtal* ved starten, *placering*, hestens *vægt*, *rytter* og eventuel *vinderodds* for indskud på 10 kroner.

Chancepile

Eksperttipperens subjektive vurdering af den enkelte hests chance. Pilene er inddelt efter tre niveauer og afspejler henholdsvis en stor, middel og lille chance. Vær opmærksom på, at pilene er vejledende og at alle heste reelt har chance i væddeløb.

DAGENS SPIILFORSLAG

V4 FORSLAG

1.afd:	6 Shining Al Danah
2.afd:	10-1-6
3.afd:	3-7-4-5
4.afd:	2-6-4
Pris:	72 kr. (36 rækker)

BLÅ **1** Kl. 14.35

V4-1

VINDER PLADS TVILLING KOMB TRIO

Fyens Væddeløbsbane 90 års Jubilæum - Handicap klasse 4

Præmiesum 30.000 kr. (15.000-7.500-3.600-2.400-1.500)
Distance 1650 meter. Handicap for 3-årige og ældre heste.
Vægt: 3-årige minus 9 kg, ældre minus 4 kg.
Ærespræmier til vinderens ejer, rytter, træner og staldmand. Dækken

HER STARTER V4

1 Lasting Peace (IRE) — 62 — Le Tølbøll

5, fuks v Helmet-Peace Of Glory / Sholokhov (Ire Irland) — Livs: 18 0-1-2 40.668
GRØN;røde armr.;grøn Stald Brændeholm — **2025:** 2 **0-0-0** 1.750
Jørgen Tølbøll (a) — *Handicap: 66* — 2024: 5 0-0-1 7.000

Kl	12/7-7	17.500	av	1800 gr gd	1,53,4	Lord Of Admiralty 64,5	Melody 57,5	70	**7-8,5**	58,5	M Vesterholm 344
Og	27/7-3	13.000	h4	1800 gr gd	1,54,8	Milliondollarbaby 52	Carino 52	69	**7-4**	65	L Tølbøll 88
Kl	16/8-3	22.500	h3	1400 gr lt	1,24,2	Dark Stream 62	Lets Go Carlras 59	68	**11-14,5**	54	M Vesterholm 346
Kl	17/5-6	17.500	av	1600 gr gl	1,39,5	La Zina 55,5	L'Heure Bleue 55,5	66	**5-5,5**	62,5	L Tølbøll 75
Kl	24/5-2	32.500	h4	1400 gr gd	1,24,7	Soup Or Sonic 59	Persian Magic 63	66	**6-3,5**	65	L Tølbøll 555

2 Lady Lee — S59 — Nicolaj Stott

9, fuks hp Center Divider-Au Pair / Domedriver (Stutteri Hjortebo) — Livs: 46 4-11-8 195.604
BLÅ,gul sol;grøn;gul. Olav Kirkegaard Olesen — **2025:** 2 **0-0-0**
Johnny Reimer — *Handicap: 63* — 2024: 8 1-3-1 42.100

Ap	23/9-6	13.000	h4	1550 gr lt	1,33,7	Stracciatella 58	Speedgirl 60	66	**3-0,5**	62	E Chaves 28
Og	4/10-1	13.000	h4	1650 gr gd	1,44,1	Milliondollarbaby 57,5	Big Hunter 48	66	**7-8,5**	59	I Drost 58
Ap	9/11-4	13.000	h4	1550 gr gd	1,35,9	Stracciatella 61	Warrior 55	65	**5-1,5**	61	M Martinez 71
Og	25/4-2	15.000	h4	1650 gr gd	1,46,3	Cat's Gambit 64	Amazing Halo 67	65	**9-18,5**	61	I Drost 206
Kl	17/5-2	14.000	av	1200 gr gl	1,12,0	Rosalina 60,5	Maisons Laffitte 58,5	64	**6-11,5**	S 60,5	R Oliveira 136

3 Strakowsky — S59 — Kelvin C. Belcourt, I (61)

7, brun v Go Go Gadget-Strapina / Stravinsky (Stutteri Thorskovgaard) — Livs: 25 4-3-1 102.395
BLå,gul/grønne ruder;grøn Tinna Hovgaard m.fl. — **2025:** 2 **0-0-0** 2.720
Tinna Hovgaard (a) — *Handicap: 65* — 2024: 8 2-1-1 42.875

Ap	23/9-7	13.000	h4	1550 gr lt	1,33,3	Strakowsky 61	Philosophy 56	65	**1-1**	S 61	E Hvitved 28
Åg	13/10-1	15.000	h3	1500 gr gd	1,31,6	Milliondollarbaby 53,5	See The Universe 59	67	**7-3,5**	S 59	E Hvitved 80
Ap	9/11-3	15.000	h3	1550 gr gd	1,34,4	What A Life 60	See The Universe 55	67	**8-11**	S 56	M Narvaez Bravo 107
Ap	2/5-4	17.000	h3	1550 gr gl	1,29,6	Worres Willy 65	Shining Al Danah 60	66	**4-6**	S 60	A Nilsson-Lindahl 79
Åg	23/5-1	17.000	h3	1500 gr gd	1,30,1	Shining Al Danah 63	Milliondollarbaby 63	65	Rytteren faldt af	S 57	K C. Belcourt 100

4 Casal — 53 — Jacob Lokorian

3, brun h Giant Sandman-Sylfiden / Primatico (Galoppens Venner) — Livs: 5 0-0-1 9.350
LAKSEFARVET m.sort logo; ditto hue Galoppens Venner — **2025:** 1 **0-0-0**
Kaj Sørensen — *Handicap: 62* — 2024: 4 0-0-1 9.350

Ap	26/8-1	20.000	av	1400 gr gb	1,30,7	Sisi 57,5	Online Torkdahl 55,5	-	**3-3,5**	57	K C. Belcourt 47
Ap	23/9-1	20.000	av	1550 gr lt	1,35,1	Online Torkdahl 57,5	Zavannah 55,5	-	**4-3,5**	59	M Narvaez Bravo 36
Ap	28/10-1	13.000	av	1400 gr gb	1,26,0	Flyvende Faduma 58,5	Makaveli 57	68	**5-11,5**	57	A Ferreira Matos 39
Ap	9/11-2	50.000	av	1550 gr gd	1,35,5	Makaveli 59	Flyvende Faduma 58,5	66	**6-19,5**	59	M Narvaez Bravo 198
Ap	2/5-1	13.000	av	2000 gr gl	2,08,5	Dr T H G 58	Let's Go Xander 58	64	**6-18**	58	A Alekov Yuliyanov 118

5 Cat's Gambit (GB) — 60 — Kenny Roussety, a (64)

6, fuks hp Olympic Glory-The Cat In Love / Zensational (Gb England) — Livs: 34 4-7-6 177.834
BLå m. hvid stj;blå m. hvide stjerner Kjølbro Plast ApS — **2025:** 3 **2-0-1** 36.080
Sabina Gammelgård — *Handicap: 68* — 2024: 9 1-4-3 56.250

Ap	23/9-4	23.000	h4	2000 gr lt	2.08,1	Pura Vida 60	Alli Cat 57	65	**3-1**	61	M Narvaez Bravo 68
Og	4/10-2	15.000	h3	1800 gr gd	1,53,4	Pura Vida 52	Sir Antonelli 63	65	**6-4**	53	K C. Belcourt 55
Og	25/4-2	15.000	h4	1650 gr gd	1,46,3	Cat's Gambit 64	Amazing Halo 67	64	**1-0,5**	64	M Narvaez Bravo 77
Ap	2/5-2	17.000	h3	2000 gr gl	2.04,9	Cat's Gambit 58	Chadwick 65	64	**1-1**	58	M Narvaez Bravo 28
Åg	23/5-3	17.000	h3	2000 gr gd	2.06,3	Onyx 58	Precious 60	68	**3-5**	56	M Narvaez Bravo 32

6 Shining Al Danah (IRE) — 65 — Maikel Narvaez Bravo

6, brun hp Iffraaj-Signora Queen / Exceed And Excel (Ire Irland) — Livs: 24 3-2-1 172.881
GUL,brune fiskeben;gule;gul/brun MHJ Holding — **2025:** 2 **1-1-0** 25.500
Lea Olsen — *Handicap: 69* — 2024: 11 0-0-1 29.997

F	30/9-5	63.347	h	1350 gr gb	1.23,6	Shade 56	Cap Skirring 55	-	**9-6**	B 54	M Guyon 85
F	23/10-7	55.895	h	1500 awgd	1.30,5	Opera 57	Crack City 58	-	**6-1,5**	B 57,5	M Guyon 70
F	19/11-3	59.621	av	1600 awgd	1.37,9	Louve Precieuse 56	Lou Balicot 55,5	-	**8-4**	B 60	M Guyon 55
Ap	2/5-4	17.000	h3	1550 gr gl	1,29,6	Worres Willy 65	Shining Al Danah 60	66	**2-hvd**	60	M Narvaez Bravo 32
Åg	23/5-1	17.000	h3	1500 gr gd	1,30,1	Shining Al Danah 63	Milliondollarbaby 63	69	**1-2,5**	63	M Narvaez Bravo 32

7 Amazing Halo (SWE) — 65 — Lucas Conceição

9, brun hp Hallucinate-Miss Kelly / Academy Award (Swe Sverige) — Livs: 53 7-9-4 305.139
SORT,rød trekant;grå;rød Karen Holme-Madsen — **2025:** 3 **1-1-0** 30.000
Sandie Kjær — *Handicap: 69* — 2024: 10 1-2-0 39.608

Kl	14/9-5	17.000	h4	2200 gr gb	2.25,1	Would She 65	Mojn a Fløjn 52	68	**6-3**	68	L Putzulu 60
Kl	21/9-5	17.500	h4	1800 gr gd	1.52,1	Cool Your Jazz 61	Nevercantell 65	67	**5-2**	71	E Gustavsson 92
Kl	12/4-8	22.500	h3	1800 gr gl	1.51,6	Amazing Halo 60	Persian Magic 61	67	**1-1**	60	A Ferreira Matos 188
Og	25/4-2	15.000	h4	1650 gr gd	1.46,3	Cat's Gambit 64	Amazing Halo 67	67	**2-0,5**	67	L Conceição 31
Kl	17/5-5	22.500	h3	1600 gr gl	1.31,9	Sea Spray 61	Codify 59	70	**7-5**	58	A Ferreira Matos 66

8 Waterlily — B62 — Evelina Rönnlund, I (64)

5, brun hp Wilshire Boulevard-Quiet Waters / Quiet American (Cat Racing) — Livs: 22 2-4-2 90.600
RØD, røde, rød hue Stall Aalborg — **2025:** 1 **0-0-0** 1.700
Tina Mortensen — *Handicap: 68* — 2024: 12 1-2-1 50.000

Og	7/9-7	15.000	h3	1800 gr gl	1,52,5	Sir Antonelli 67	Cat's Gambit 57	69	**9-11**	S 61	J Johansen 62
Ap	23/9-2	15.000	h3	1550 gr lt	1,31,3	Sir Antonelli 65	Sandie's Dream 62	69	**6-8**	S 55	E Rönnlund 108
Kl	12/10-7	42.500	h3	1800 gr bl	1.56,8	Spinwell 63	Troja 63,5	68	**3-0,5**	S 56	M Mortensen 206
Kl	2/11-4	22.500	h3	1800 gr bl	1,52,6	Lord Of Karthago 64	Buddy Bob 65	69	**10-12**	S 54	E Rönnlund 99
Åg	23/5-1	17.000	h3	1500 gr gd	1,30,1	Shining Al Danah 63	Milliondollarbaby 63	68	**5-5**	S 59	L Putzulu 63

9 Sun Lane — 57 — Mathilde Lund Johansen

7, brun hp Appel Au Maitre-Rayna / Songline (Lars Chr. Nielsen) — Livs: 29 5-2-9 146.410
ORANGE m.blåt ?; blå; blå Lars Chr. Nielsen och Thomas Hornstrup — **2025:** 2 **0-0-1** 6.320
Sarah Langholm Hornstrup (a) — *Handicap: 61* — 2024: 9 0-1-4 22.100

Ap	23/9-4	23.000	h4	2000 gr lt	2.08,1	Pura Vida 60	Alli Cat 57	63	**11-8,5**	56	L Putzulu 128
Og	4/10-1	13.000	h4	1650 gr gd	1.44,1	Milliondollarbaby 57,5	Big Hunter 48	62	**3-2**	56	F Sandbraaten 73
Åg	13/10-1	15.000	h3	1500 gr gd	1,31,6	Milliondollarbaby 53,5	See The Universe 59	62	**3-1**	54	M Lund Johansen 128
Og	25/4-2	15.000	h4	1650 gr gd	1.46,3	Cat's Gambit 64	Amazing Halo 67	62	**3-2,5**	60	E Rönnlund 67
Ap	2/5-2	17.000	h3	2000 gr gl	2.04,9	Cat's Gambit 58	Chadwick 65	62	**4-3**	56	A Nilsson-Lindahl 56

10 Stratego — 61 — Rafael De Oliveira

9, brun hp Go Go Gadget-Strapina / Stravinsky (Stutteri Thorskovgaard) — Livs: 43 6-3-4 233.526
RØD,blå ruder;blå Keld Chr. Karlsen — **2025:** 1 **0-0-0** 2.720
Keld Chr. Karlsen — *Handicap: 65* — 2024: 10 0-0-1 18.225

Og	7/9-4	13.000	h4	1650 gr gl	1.42,3	Lady Lee 59	Targaryen 60	68	**4-4**	62	K C. Belcourt 174
Ap	23/9-6	13.000	h4	1550 gr lt	1.33,7	Stracciatella 58	Speedgirl 60	67	**4-0,5**	61	K C. Belcourt 104
Og	4/10-1	13.000	h4	1650 gr gd	1.44,1	Milliondollarbaby 57,5	Big Hunter 48	67	**10-11,5**	63	E Hvitved 115
Åg	13/10-1	15.000	h3	1500 gr gd	1.31,6	Milliondollarbaby 53,5	See The Universe 59	66	**9-9,5**	59	A Alekov Yuliyanov 257
Åg	23/5-1	17.000	h3	1500 gr gd	1.30,1	Shining Al Danah 63	Milliondollarbaby 63	65	**4-4,5**	59	R Oliveira 116

11 Let's Go Filip — 67 — Mikkel Mortensen, I (70)

5, fuks v Mondialiste-Arabian Sunset / Dubawi (Karen Grethe och Poul Erik Jensen) — Livs: 23 3-4-4 149.488
HVID m. blå stjerner;hvid/blå,blå Stald Basisenergi — **2025:** 2 **0-1-0** 8.500
Stine Schäfing — *Handicap: 74* — 2024: 11 3-2-2 104.100

Ap	23/9-3	25.000	h2	2150 gr lt	2.12,9	Pinerolo 60	The Patriot 63	78	**7-8**	64	L Conceição 46
Ap	28/10-2	15.000	h3	2000 gr gb	2.07,7	Forever Young 60	What A Life 61	77	**7-14,5**	64	D Pedroza 84
Ap	9/11-3	15.000	h3	1550 gr gd	1.34,4	What A Life 60	See The Universe 55	76	**9-11**	64	M Martinez 94
Og	25/4-1	17.000	h3	1800 gr gd	1.53,8	Worres Willy 62	Let's Go Filip 63	75	**2-5**	63	M Lund Johansen 86
Kl	17/5-5	22.500	h3	1600 gr gl	1.31,9	Sea Spray 61	Codify 59	75	**12-15**	63	M Lund Johansen 244

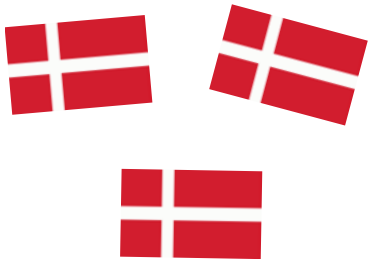

SPILTIPS PRÆSENTERES AF BET25 - vi støtter væddeløbssporten i Danmark

VINDEREN	MODBUDDET	OUTSIDEREN
6 Shining Al Danah vandt enkelt senest i Aalborg med Maikel Narvaez Bravo i sadlen. Han har selvfølgelig fået genvalg, og trods to kilo mere her, så er Shining Al Danah en stor vinderchance.	**8 Waterlily** går lidt ned i konkurrence her i dette Klasse 4-handicap, og den Tina Mortensen-trænede Wilshire Boulevard-hoppe er en stor chance i løbet. Fordel af Evelina Rönnlunds lærlingelettelse.	**5 Cat's Gambit** har indledt sæsonen på bedste vis med to sejre og en tredjeplads i tre starter. Plejer at springe hurtigt ud af startboksen, men ny rytter denne gang skal naturligvis bemærkes.

CHANCEVURDERING: A: 6-8 B: 5-7-9-3-10-11-4-1-2 C: -

BLÅ **2** Kl. 15.00 — **V4-2** — VINDER PLADS TVILLING KOMB TRIO

Fyns Galopklub ønsker Tillykke
- Aldersvægtløb max 55 i handicap

Præmiesum 26.000 kr. (13.000-6.500-3.250-1.900-1.350)
Distance 1800 meter. For 3-årige og ældre heste der på anmeldelsestidspunktet har maks. 55 i handicap. Vægt: 3-årige 58 kg, ældre 63,5 kg
Ærespræmie til vinderens ejer

FYNS GALOPKLUB

1 Lindegaardens Diva (GB) 56,5 — Cristian Adrian Montoya

3, brun hp Scalo-Mollasses / Authorized (Gb England) — Livs: 1 0-0-0 1.900
BORDEAUX/HVID, grå/mrk.blå; brun hue Flemming Viktor Andersen — **2025: 1 0-0-0 1.900**
Lea Olsen — *Handicap: -* 2024: Ej startet

Åg	23/5-4	13.000	av	1800 gr gd	1.55,3	Terminator 62	Go Get Excited 62,5	-	**4-1,5**	57	R Oliveira	34

2 Golden Opportunity 54,5 — Evelina Rönnlund, I (56,5)

3, brun hp Wentworth-Latzimas / Pour Moi (Familien Rosenby) — Livs: Ej startet
MØRKLILLA m.3 hvide stjerner; hvid Familien Rosenby — **2025: Ej startet**
Jeanette Rosenby (a) — *Handicap: -* 2024: Ej startet

3 Hipster (SWE) 63,5 — Rafael De Oliveira

12, fuks v Swedish Shave-Miss Odette / Nice Havrais (Swe Sverige) — Livs: 57 4-7-8 150.468
TERRAKOTTA Almitas — **2025: 1 0-0-0**
Ewa Sarlöv, Sverige (a) — *Handicap: 46* 2024: 10 1-0-2 25.753

Kl	16/8-4	14.000	h5	1600 gr lt	1.40,5	Mojn a Fløjn 56	Smooth Operator 61	48	**7-8**	59	M Narvaez Bravo	113
Kl	5/10-5	14.000	h5	1600 gr gd	1.41,7	Smooth Operator 62	First Shamrock 63	47	**4-3,5**	59	M Narvaez Bravo	236
Kl	12/10-5	27.000	h5	1800 gr bl	1.58,4	Smooth Operator 58	Si Senora 50	46	**8-m**	56	M Narvaez Bravo	136
Kl	2/11-6	14.000	h5	1800 gr bl	1.58,0	Hipster 55	Mercur 61	45	**1-0,5**	55	A Nilsson-Lindahl	224
Kl	17/5-7	14.000	h5	1600 gr gl	1.38,0	First Shamrock 58	Isaynomore 66	47	**8-11**	61	J Larsson	168

4 Play The Jack (IRE) 58 — Antonio Ferreira Matos

3, brun v Elzaam-Sense Of A Woman / Street Sense (Ire Irland) — Livs: 5 0-0-0 2.400
LYSEBLÅ m. sølvkryds; lyseblå; lyseblå L.T. Racing — **2025: 2 0-0-0**
Sandie Kjær — *Handicap: 54* 2024: 3 0-0-0 2.400

Kl	31/8-1	24.000	av	1500 gr gd	1.33,1	Barossa Valley 59	Too Darn Easy 57,5	-	**5-16**	59	L Conceição	246
Kl	21/9-3	300.000	av	1400 gr gd	1.24,2	I Can Do It 57,5	No Surrender 59	-	**14-19,5**	59	L Conceição	318
Kl	12/10-2	24.000	av	1400 gr bl	1.29,3	Too Darn Easy 57,5	Golden Dreams 59	-	**9-m**	59	L Conceição	397
Kl	26/4-1	17.500	av	1300 gr gd	1.20,6	Dimitria 61,5	Bid For More 63	55	**6-15**	B 57	A Ferreira Matos	205
Kl	17/5-2	14.000	av	1200 gr gl	1.12,0	Rosalina 60,5	Maisons Laffitte 58,5	55	**9-14**	58	R Stålhandske	148

5 Sir Christian 59,5 — Diego Armando Figueroa, I (63,5)

11, brun v Binary File-Lady Mary / Cajun Cadet (Stutteri Hjortebo) — Livs: 63 5-8-10 167.605
RØD/GRØN halv; rød/grønne; grøn Jytte Løgtved — **2025: 2 0-0-1 3.250**
Jytte Løgtved (a) — *Handicap: 52* 2024: 10 0-2-2 22.850

Ap	23/9-5	11.000	av	2000 gr lt	2.09,8	Carino 58,5	Centurion Red 58,5	53	**3-2,5**	59,5	M Vesterholm	71
Åg	13/10-2	11.000	av	2000 gr gd	2.10,9	Big Hunter 57	Sir Christian 58	54	**2-2,5**	58	V Larsen	50
Ap	9/11-6	13.000	h4	2000 gr gd	2.10,7	Terminator 56	Big Hunter 63,5	54	**4-10**	56	V Larsen	52
Åg	14/5-2	15.000	h4	1800 gr lt	1.52,5	Big Hunter 62	Totally Convinced 60	53	**9-9,5**	55	S Kjær	129
Åg	23/5-4	13.000	av	1800 gr gd	1.55,3	Terminator 62	Go Get Excited 62,5	53	**3-hls**	61	V Larsen	30

6 Go Get Excited B58 — Kenny Roussety, a (62)

4, brun hp Go Go Gadget-Parbold Hill / Exceed And Excel (Stutteri Thorskovgaard) — Livs: 2 0-1-1 9.750
BLÅ/HVID;blå/hvide ærmer;blå/hvid hue Hammer Racing och Ruth Palludan — **2025: 2 0-1-1 9.750**
Sabina Gammelgård — *Handicap: -* 2024: Ej startet

Ap	2/5-1	13.000	av	2000 gr gl	2.08,5	Dr T H G 58	Let's Go Xander 58	-	**3-2**	B 63,5	M Narvaez Bravo	47
Åg	23/5-4	13.000	av	1800 gr gd	1.55,3	Terminator 62	Go Get Excited 62,5	-	**2-hls**	B 62,5	M Narvaez Bravo	24

7 Red Cheek Fox (SWE) B62 — Nicolaj Stott

8, fuks hp Hallucinate-White Cheek Fox / Consolidator (Swe Sverige) — Livs: 52 3-13-6 230.638
GRØN; hvide ærmer; grøn Lone og Jens Westh — **2025: Ej startet**
Flemming Poulsen — *Handicap: 52* 2024: 6 0-3-0 30.250

Kl	5/24-9	32.500	h4	1400 gr gl	1.25,3	Black Lir 59	Red Cheek Fox 54	55	**2-huv**	B 54	P Gråberg	46
Kl	28/6-9	17.000	h4	1800 gr gd	1.52,2	Fillippas O'Boy 68	Legacy Heart 61	55	**8-12**	B 57	P Gråberg	41
Kl	20/7-3	14.000	h5	1400 gr gd	1.24,3	Cece Borgia 56	Newton 59	54	**8-6,5**	B 62	P Gråberg	62
Og	7/9-3	11.000	av	1650 gr gl	1.39,7	Mufid 59	Red Cheek Fox 59,5	53	**2-8**	B 59,5	J Johansen	44
Kl	2/11-6	14.000	h5	1800 gr bl	1.58,0	Hipster 55	Mercur 61	54	**9-m**	B 64	J Johansen	182

8 Mercur B60,5 — Mikkel Mortensen, I (63,5)

7, brun v Sir Wilberfourse-Bolou / Most Welcome (Lis Lentz Jensen) — Livs: 18 1-1-1 32.947
RØD m.sort H; sorte armringe; sort/rød Martin Jensen och Lis Lentz Jensen — **2025: 4 1-0-0 14.000**
Stine Schåfing — *Handicap: 53* 2024: 12 0-1-1 18.947

Jæ	27/11-7	15.112	h4	2400 dt gd	2.42,3	Kissnfly 58	Sandy 65	52	**8-m**	B 57	L Østlund	
Kl	12/4-7	14.000	h5	1600 gr gl	1.37,9	Mercur 65,5	Star Pakistan 61,5	52	**1-hls**	S 65,5	C Lopez	28
Og	25/4-2	15.000	h4	1650 gr gd	1.46,3	Cat's Gambit 64	Amazing Halo 67	52	**7-9,5**	S 48	M Dupuy	29
Kl	3/5-7	17.000	h4	1600 gr gl	1.38,1	You Better Move On 62	Cece Borgia 61	55	**10-m**	S 55	M Lund Johansen	84
Kl	17/5-7	14.000	h5	1600 gr gl	1.38,0	First Shamrock 58	Isaynomore 66	54	**7-10**	S 62	F Sandbraaten	179

9 Dreaming Of Love (IRE) 62 — Dayversom De Barros

9, brun hp Requinto-Hawaiian Dream / Catcher In The Rye (Ire Irland) — Livs: 52 2-8-15 152.953
BRUN/LYSEBLÅ; lyseblå; lyseblå Melissa Vesterholm och Morten Rasmussen — **2025: 2 0-0-0 3.000**
Torben Christensen — *Handicap: 55* 2024: 7 0-1-1 11.750

Ap	23/9-7	13.000	h4	1550 gr lt	1.33,3	Strakowsky 61	Philosophy 56	57	**6-3,5**	51	M Vesterholm	98
Kl	2/11-8	14.000	h5	1400 gr bl	1.29,1	Cece Borgia 63	Glory Of Lancome 63	56	**7-8**	58	M Vesterholm	119
Ap	9/11-4	13.000	h4	1550 gr gd	1.35,9	Stracciatella 61	Warrior 55	55	**4-1**	50	M Vesterholm	133
Og	25/4-2	15.000	h4	1650 gr gd	1.46,3	Cat's Gambit 64	Amazing Halo 67	56	**5-3**	54	K C. Belcourt	175
Åg	14/5-2	15.000	h4	1800 gr lt	1.52,5	Big Hunter 62	Totally Convinced 60	55	**5-2**	57	A Alekov Yuliyanov	215

10 First Shamrock (SWE) S62 — Maikel Narvaez Bravo

7, brun hp Nova-Rock Of Kildare / Indian Rocket (Swe Sverige) — Livs: 33 2-5-4 93.467
GUL; gul; gul Almitas och Rebecka Kullberg — **2025: 1 1-0-0 14.000**
Ewa Sarlöv, Sverige (a) — *Handicap: 53* 2024: 7 0-1-1 17.080

Kl	20/7-3	14.000	h5	1400 gr gd	1.24,3	Cece Borgia 56	Newton 59	53	**10-9**	61	M Narvaez Bravo	147
Kl	24/8-3	40.000	h5	1600 gr gd	1.38,9	Newton 58	Cece Borgia 56	52	**13-20**	60	M Narvaez Bravo	432
Kl	5/10-5	14.000	h5	1600 gr gd	1.41,7	Smooth Operator 62	First Shamrock 63	51	**2-1,5**	S 63	C Lopez	76
Kl	12/10-5	27.000	h5	1800 gr bl	1.58,4	Smooth Operator 58	Si Senora 50	51	**4-6,5**	S 59	S De Paiva	110
Kl	17/5-7	14.000	h5	1600 gr gl	1.38,0	First Shamrock 58	Isaynomore 66	50	**1-hvd**	S 58	M Masuhr	141

11 Terminator B61,5 — Kelvin C. Belcourt, I (63,5)

7, sk. v Royal Experiment-Bintang Girl / Aussie Rules (Tinna Hovgaard o familie) — Livs: 26 3-4-3 96.825
BLÅ,gul/grønne ruder;grøn Hovgaard och Buch — **2025: 2 1-0-0 13.000**
Tinna Hovgaard (a) — *Handicap: 52* 2024: 9 1-1-0 29.340

Ap	23/9-5	11.000	av	2000 gr lt	2.09,8	Carino 58,5	Centurion Red 58,5	49	**5-11**	B 61,5	E Hvitved	116
Åg	13/10-2	11.000	av	2000 gr gd	2.10,9	Big Hunter 57	Sir Christian 58	49	**8-13,5**	61	E Hvitved	80
Ap	9/11-6	13.000	h4	2000 gr gd	2.10,7	Terminator 56	Big Hunter 63,5	48	**1-4**	B 56	D De Barros	83
Kl	17/5-7	14.000	h5	1600 gr gl	1.38,0	First Shamrock 58	Isaynomore 66	53	**9-12**	B 59	L Vestergaard	112
Åg	23/5-4	13.000	av	1800 gr gd	1.55,3	Terminator 62	Go Get Excited 62,5	53	**1-hls**	B 62	E Rönnlund	61

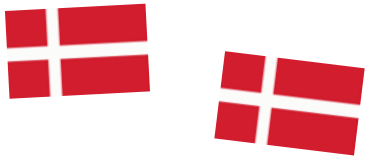

SPILTIPS PRÆSENTERES AF BET25 - vi støtter væddeløbssporten i Danmark

VINDEREN

10 First Shamrock gik igennem 2024 uden at vinde løb, men plettede allerede i sæsondebuten på Klampenborg i år, og når man kan vinde på hovedstadsbanen, så plejer det også at række i provinsen.

MODBUDDET

1 Lindegaardens Diva har ikke noget handicaptal endnu, idet den Lea Olsen-trænede Scalo-hoppe kun har startet en enkelt gang. Løb noget grønt, og ville i opløbet ikke op mellem to konkurrenter. Dermed måtte Rafael De Oliveira bagom, og det kostede givetvis en topplacering.

OUTSIDEREN

6 Go Get Excited var med i samme løb, og blev anden til Terminator efter et løb udvendigt på denne det meste af løbet. Kommer igen med blinkers, og spændende med Kenny Roussety i sadlen.

CHANCEVURDERING: A: 10-1-6 B: 11-7-5-2-9-4-3-8 C: -

BLÅ **3** Kl. 15.25

V4-3

VINDER PLADS TVILLING KOMB TRIO

Fyens Væddeløbsbane præsenterer
Karl K. Pedersens Mindeløb - Klasse 3

Præmiesum 50.000 kr. (25.000-12.500-6.000-4.000-2.500)
Distance 1800 meter. Handicap for 3-årige og ældre heste.
Vægt: 3-årige minus 17,5 kg, ældre minus 12 kg.
Ærespræmie til vindende hests ejer og rytter.

1 Lantana Camara (SWE) 56 Antonio Ferreira Matos

4, brun hp Swipe-Lana Jolie / Whipper (Swe Sverige) — Livs: 8 0-0-2 73.815
LYSEBLÅ m. sølvkryds; lyseblå; lyseblå L.T. Racing — **2025:** 1 **0-0-0** 2.720
Sandie Kjær — *Handicap: 68* — 2024: 7 0-0-2 71.095

Bp	25/6-2	222.984	av	2100 dt gd	2.16,2	Zidane 59	Masters Call 59	69	**3-11**	57,5	C Lopez	156
Jæ	15/7-3	83.619	av	2400 dt gd	2.33,4	Chappel 59	Tic Tac 59	74	**3-16**	58	P Cosgrave	120
Jæ	4/8-6	390.223	av	2400 dt gd	2.38,4	Sealove 59	Angel From Above 59	73	**9-m**	B 59	M Narvaez Bravo	327
Kl	31/8-7	150.000	av	2400 gr gd	2.30,1	Lady Macallan 58	Iyana 58	71	**8-18**	59	L Conceição	421
Og	25/4-1	17.000	h3	1800 gr gd	1.53,8	Worres Willy 62	Let's Go Filip 63	69	**4-7,5**	57	A Ferreira Matos	89

2 Callmebymyname 58 Lucas Conceição

7, mksk. v Reliable Man-Wulfthryth / Champs Elysees (Niels Mathiasson) — Livs: 29 3-3-1 149.055
LYSEBLÅ, sort m. hvide stjerner; sort Claus Gregersen — **2025:** Ej **startet**
Torben Christensen — *Handicap: 70* — 2024: 1 0-0-0

Kl	4/23-3	29.500	h2	1800 gr gd	1.49,0	Sir Macken 52,5	Locke 61,5	71	**10-13,5**	S 52	A Nilsson-Lindahl	180
Gø	5/23-7	23.402	h3	1600 gr gl	1.39,1	Sir Macken 62	Zingaro Boy 58	70	**10-9,5**	58	J Johansen	216
Kl	6/23-3	22.000	h3	1800 gr gl	1.49,3	Solitaire 58	Fillippas O'Boy 58	69	**9-10,5**	S 59	J Neuroth	369
Ap	9/23-3	23.000	h4	2000 gr gd	2.10,0	Callmebymyname 63	Hope 58,5	67	**1-1,5**	63	J Johansen	63
Ap	5/24-2	15.000	h3	2000 gr gd	2.11,3	The Maestro 62	Hope 52	70	**9-16**	58	M Johansen	126

3 Pinerolo (SWE) 62 Mikkel Mortensen, I (65)

5, brun v Pistachio-Mai Pen Rai / Whipper (Swe Sverige) — Livs: 29 6-2-8 339.648
HVID m. blå stjerner;hvid/blå,blå Stald Basisenergi — **2025:** 4 **1-0-2** 52.400
Stine Schäfing — *Handicap: 77* — 2024: 13 3-1-4 148.905

Jæ	27/11-6	20.149	h2	1730 dt gd	1.49,9	Mufid 58	Ode To My Mother 57	78	**3-4**	62	D De Barros	135
Og	25/4-1	17.000	h3	1800 gr gd	1.53,8	Worres Willy 62	Let's Go Filip 63	78	**5-16**	62	M Dupuy	21
Ap	2/5-3	25.000	h2	2000 gr gl	2.01,9	Itoldyouso 66	Spinoza 61	78	**3-2,5**	57	L Putzulu	74
Kl	17/5-8	30.000	h2	2200 gr gl	2.19,1	Spinwell 53	Bartholdi 53	77	**3-2,5**	56	M Narvaez Bravo	75
Kl	24/5-10	37.500	h2	1800 gr gd	1.49,9	Pinerolo 57	HollywoodBoulevard 57	77	**1-3,5**	57	C Lopez	41

4 Call Me Al 58 Evelina Rönnlund, I (60)

4, fuks v Al Shemali-Golden Memory / Dexterity (Berner Olsen) — Livs: 18 1-1-2 118.643
GRØN med guldstriber; grøn/guld Lene och Dorthe Dodensig Christensen — **2025:** 2 **0-0-1** 5.780
Tina Mortensen — *Handicap: 72* — 2024: 8 0-0-0 31.850

Ap	23/9-3	25.000	h2	2150 gr lt	2.12,9	Pinerolo 60	The Patriot 63	75	**6-4**	S 56,5	K C. Belcourt	121
Åg	13/10-3	25.000	h3	2000 gr gd	2.08,2	The Patriot 65	Chadwick 62	74	**5-3,5**	B 58	M Vesterholm	95
Kl	2/11-4	22.500	h3	1800 gr bl	1.52,6	Lord Of Karthago 64	Buddy Bob 65	73	**8-10**	S 57	M Vesterholm	183
Ap	2/5-4	17.000	h3	1550 gr gl	1.29,6	Worres Willy 65	Shining Al Danah 60	72	**5-11**	64	E Rönnlund	106
Åg	14/5-1	17.000	h3	2000 gr lt	2.06,3	Onyx 62	Makaveli 58	71	**3-2**	62	M Jørgensen	108

5 Makaveli (IRE) B56,5 Dayversom De Barros

3, brun h Sands Of Mali-Sahool / Unfuwain (Ire Irland) — Livs: 6 1-3-0 77.500
LAKSEFARVET m.sort logo; ditto hue Galoppens Venner — **2025:** 2 **0-2-0** 17.000
Kaj Sørensen — *Handicap: 74* — 2024: 4 1-1-0 60.500

Ap	23/9-1	20.000	av	1550 gr lt	1.35,1	Online Torkdahl 57,5	Zavannah 55,5	-	**5-7**	56	F Sandbraaten	161
Ap	28/10-1	13.000	av	1400 gr gb	1.26,0	Flyvende Faduma 58,5	Makaveli 57	63	**2-2**	57	A Alekov Yuliyanov	72
Ap	9/11-2	50.000	av	1550 gr gd	1.35,5	Makaveli 59	Flyvende Faduma 58,5	65	**1-1,5**	B 59	A Alekov Yuliyanov	110
Ap	18/4-1	17.000	av	1550 gr gb	1.38,0	Online Torkdahl 53,5	Makaveli 61	73	**2-3,5**	B 61	A Alekov Yuliyanov	41
Åg	14/5-1	17.000	h3	2000 gr lt	2.06,3	Onyx 62	Makaveli 58	73	**2-1,5**	B 58	M Narvaez Bravo	27

6 Marsk Torkdahl (IRE) B64 Maikel Narvaez Bravo

4, brun v Make Believe-Tap Dance Way / Azamour (Ire Irland) — Livs: 11 2-2-2 98.050
KONGEBLÅ og turkis; kongeblå; turkis Ole Torkdahl — **2025:** 2 **1-0-0** 23.200
Lea Olsen — *Handicap: 76* — 2024: 7 0-2-2 54.850

Og	7/9-2	30.000	h3	1650 gr gl	1.42,9	Stracciatella 53	Marsk Torkdahl 65	75	**2-hls**	B 65	C Lopez	32
Kl	21/9-7	17.500	h3	1600 gr gd	1.37,3	Cortina 60	Shahansha 57	76	**8-10,5**	B 64	O Wilson	32
Kl	26/10-3	17.500	av	1300 gr bl	1.23,0	Bitesof Luck 56	Bianca 57,5	75	**4-5,5**	B 59	O Wilson	29
Ap	18/4-2	20.000	h2	1550 gr gb	1.36,2	Foretell 58	What A Life 62	74	**4-6,5**	B 60	C Montoya	51
Ap	2/5-5	20.000	h2	1550 gr gl	1.30,8	Marsk Torkdahl 60	What A Life 62	74	**1-hvd**	B 60	M Narvaez Bravo	73

7 Chadwick (GB) 63 Nicolaj Stott

5, brun v Expert Eye-Calima Breeze / Oasis Dream (Gb England) — Livs: 29 3-4-3 256.193
Blå/hvidstrib, hvid ærme, blå/hvid hue Miga Horses A/S — **2025:** 2 **0-1-0** 10.200
Tina Mortensen — *Handicap: 75* — 2024: 13 1-1-1 68.600

Åg	13/10-3	25.000	h3	2000 gr gd	2.08,2	The Patriot 65	Chadwick 62	75	**2-0,5**	S 62	K C. Belcourt	141
Ap	28/10-2	15.000	h3	2000 gr gb	2.07,7	Forever Young 60	What A Life 61	76	**9-15,5**	S 63	S Lyseng	74
Ap	9/11-5	22.500	h2	2000 gr gd	2.07,1	Forever Young 64	Spinoza 62	75	**6-5,5**	S 59	E Rönnlund	111
Ap	2/5-2	17.000	h3	2000 gr gl	2.04,9	Cat's Gambit 58	Chadwick 65	74	**2-1**	65	L Putzulu	148
Åg	23/5-3	17.000	h3	2000 gr gd	2.06,3	Onyx 58	Precious 60	75	**5-7**	61	E Rönnlund	34

8 Lord Of Denmark (fr) 61 Cristian Adrian Montoya

4, fuks v Lord Of England-Jeunesse Lili / Mingun (Stutteri Stork) — Livs: 12 3-1-2 108.540
BRUN/GUL ternet;brune;brun m gul stj Lea Olsen m.fl. — **2025:** 1 **0-0-0**
Lea Olsen — *Handicap: 73* — 2024: 7 2-0-1 42.900

Kl	3/8-7	100.000	av	1600 gr gd	1.38,5	Triple Treat 57,5	Kis 57,5	75	**9-16**	59	P Gråberg	60
Kl	12/10-4	125.000	av	2800 gr bl	3.14,8	My Fortune 59	Chappel 60	73	**10-m**	59	S De Paiva	293
Kl	26/10-7	17.500	h3	1800 gr bl	1.56,5	Lord Of Denmark 65	Camar 57	72	**1-1,5**	65	O Wilson	25
Ap	9/11-5	22.500	h2	2000 gr gd	2.07,1	Forever Young 64	Spinoza 62	74	**3-2**	58,5	M Martinez	28
Ap	2/5-2	17.000	h3	2000 gr gl	2.04,9	Cat's Gambit 58	Chadwick 65	74	**9-16,5**	68	C Montoya	100

9 Worres Willy 66 Rafael De Oliveira

8, brun v Wilshire Boulevard-Arabian Beauty / Dubawi (June och Mogens Worre-Jensen) — Livs: 43 6-9-7 350.049
SORT m. logo, sorte, sort hue Stine Schäfing och Martin Jørgensen — **2025:** 4 **2-0-0** 34.000
Stine Schäfing — *Handicap: 78* — 2024: 5 0-0-2 21.200

Kl	28/6-7	30.000	h2	1600 gr gd	1.38,7	Weltruhm 64	Civilon 63	74	**3-1,5**	54	P Gråberg	129
Og	25/4-1	17.000	h3	1800 gr gd	1.53,8	Worres Willy 62	Let's Go Filip 63	74	**1-5**	62	M Narvaez Bravo	95
Ap	2/5-4	17.000	h3	1550 gr gl	1.29,6	Worres Willy 65	Shining Al Danah 60	77	**1-hvd**	65	L Putzulu	19
Kl	17/5-5	22.500	h3	1600 gr gl	1.31,9	Sea Spray 61	Codify 59	78	-Ej vejet tilbage	66	M Narvaez Bravo	108
Kl	24/5-4	42.500	h3	1400 gr gd	1.23,5	Camar 53	Navy Warrior 60	78	**6-2**	66	L Putzulu	152

10 Milliondollarbaby 54 Kelvin C. Belcourt, I (56)

4, mkbr. hp Efesos-Predict / Oasis Dream (Familien Fruergård) — Livs: 13 4-1-1 72.090
GRØN/HVID/RØD logo;hvid;hvi/rø/gr Familien Fruergård — **2025:** 2 **0-1-0** 8.500
Torben Christensen — *Handicap: 68* — 2024: 11 4-0-1 63.590

Og	4/10-1	13.000	h4	1650 gr gd	1.44,1	Milliondollarbaby 57,5	Big Hunter 48	65	**1-0,5**	57,5	M Vesterholm	32
Åg	13/10-1	15.000	h3	1500 gr gd	1.31,6	Milliondollarbaby 53,5	See The Universe 59	68	**1-1**	53,5	M Vesterholm	24
Ap	9/11-3	15.000	h3	1550 gr gd	1.34,4	What A Life 60	See The Universe 55	70	**7-7**	55	M Vesterholm	50
Åg	14/5-1	17.000	h3	2000 gr lt	2.06,3	Onyx 62	Makaveli 58	69	**7-7,5**	61	A Alekov Yuliyanov	104
Åg	23/5-1	17.000	h3	1500 gr gd	1.30,1	Shining Al Danah 63	Milliondollarbaby 63	69	**2-2,5**	63	M Lund Johansen	61

Til Alle Aktive

Albani er vært med en sodavand
Bogense Bageren
er vært med et stykke
Jubilæumskage.
I er alle velkommen til at hente
det i vores Amatørhus.
Amatørhuset er det lille røde hus ud mod banen, med bænke udenfor.

SPILTIPS PRÆSENTERES AF BET25 - vi støtter væddeløbssporten i Danmark

VINDEREN

3 Pinerolo er en skrap Pistachio-søn, som kommer fra hjemmebanetræneren Stine Schäfings træningskvarter. Vandt en flot sejr på Klampenborg 24. maj, og selvom vægten er noget højere her, så er Pinerolo favorit i dagens bedst betalte opgør, og får gavn af Mikkel Mortensens lærlingelettelse.

MODBUDDET

Tina Mortensen-trænede **7 Chadwick** har nu to løb i kroppen i denne sæson, og kan være gjort klar til en topplacering. Virker til at stå godt inde i løbet, får Nicolaj Stott i sadlen og plejer at være med fremme, når den løber i Odense.

OUTSIDEREN

4 Call Me Al er kommet godt tilbage til løbene i denne sæson, og var senest ikke stort slået af Onyx og Makaveli. Har gavn af Evelina Rönnlunds lærlingelettelse, og er med på stregen igen her.

CHANCEVURDERING: A: 3-7-4-5 B: 6-8-9-10-1-2 C: -

BLÅ **4** Kl. 15.50

V4-4

VINDER PLADS TVILLING KOMB TRIO

Handicap klasse 4

Præmiesum 30.000 kr. (15.000-7.500-3.600-2.400-1.500)
Distance 1800 meter. Handicap for 3-årige og ældre heste.
Vægt: 3-årige minus 3,5 kg, ældre plus 2 kg.
Ærespræmie til vinderens ejer.

1 Hampton Roads — 58 — Rafael De Oliveira

6, brun v Appel Au Maitre-Silvertown / Academy Award (Stutteri Hjortebo) — Livs: 15 2-0-1 34.350
RØD,blå ruder;blå Emilia Hvitved och Keld Chr. Karlsen — **2025:** Ej **startet**
Keld Chr. Karlsen — *Handicap: 56* — 2024: 6 0-0-1 4.350

Åg	17/6-2	13.000	h4	1800 gr gb	1.56,0	Cat's Gambit 57	Zascha 57	62	**6-m**	B 58	A Alekov Yuliyanov 107
Åg	17/7-4	13.000	h4	1800 gr gb	1.55,7	Hope 62	Totally Convinced 65	60	**3-4**	60	A Alekov Yuliyanov 199
Åg	10/8-3	30.000	h4	1800 gr gd	1.54,7	Pura Vida 58	Stracciatella 55,5	60	**8-m**	56	A Alekov Yuliyanov 196
Ap	23/9-5	11.000	av	2000 gr lt	2.09,8	Carino 58,5	Centurion Red 58,5	58	**6-14,5**	59,5	K C. Belcourt 223
Åg	13/10-2	11.000	av	2000 gr gd	2.10,9	Big Hunter 57	Sir Christian 58	57	**5-6,5**	61	A Alekov Yuliyanov 117

2 Totally Convinced — S60 — Evelina Rönnlund, I (62)

8, brun v Appel Au Maitre-Totally Invincible / Invincible Spirit (Stutteri Hjortebo) — Livs: 50 5-9-6 210.553
Gul M. Grønt Firkløver, Grøn Hue Karsten och Stine Johansen — **2025:** 2 **0-2-0** 15.000
Karsten Johansen (a) — *Handicap: 60* — 2024: 9 0-2-1 19.750

Og	7/9-4	13.000	h4	1650 gr gl	1.42,3	Lady Lee 59	Targaryen 60	62	**3-3,5**	S 56	E Rönnlund 216
Ap	23/9-6	13.000	h4	1550 gr lt	1.33,7	Stracciatella 58	Speedgirl 60	61	**6-3,5**	S 57	M Narvaez Bravo 163
Åg	13/10-4	13.000	h4	1800 gr gd	1.56,1	Dashing Pearl 64,5	Totally Convinced 60	60	**2-0,5**	S 60	A Alekov Yuliyanov 154
Åg	14/5-2	15.000	h4	1800 gr lt	1.52,5	Big Hunter 62	Totally Convinced 60	60	**2-hls**	S 60	E Rönnlund 73
Åg	23/5-2	15.000	h4	2000 gr gd	2.09,0	Cloudy Sky 66	Totally Convinced 58	60	**2-hls**	S 58	E Rönnlund 39

3 Carla Rise — 59 — Diego Armando Figueroa, I (63)

4, fuks hp Al Shemali-Havannas Dream / Lord Shanakill (Healthy Horse Stud) — Livs: 12 0-0-0 13.563
RØD/GRØN halv; rød/grønne; grøn Jytte Løgtved — **2025:** 2 **0-0-0**
Jytte Løgtved (a) — *Handicap: 61* — 2024: 8 0-0-0 13.563

Jæ	26/7-5	13.097	h4	1600 dt gd	1.46,6	Primacor 63	Camaluna 61	65	**4-4**	62,5	K C. Belcourt 77
Kl	16/8-2	17.000	h4	1100 gr lt	1.04,4	Soup Or Sonic 58	Lady Lee 60	64	**5-7,5**	60,5	L Conceição 295
Jæ	4/9-3	13.097	av	1730 dt gd	1.55,3	Showgal 57,5	Primacor 65	63	**10-13,5**	52	E Tunmar 96
Åg	14/5-2	15.000	h4	1800 gr lt	1.52,5	Big Hunter 62	Totally Convinced 60	61	**7-3**	59	D Figueroa 179
Åg	23/5-1	17.000	h3	1500 gr gd	1.30,1	Shining Al Danah 63	Milliondollarbaby 63	61	**6-5,5**	53	D Figueroa 247

4 Sugar Crust (SWE) — 63 — Kelvin C. Belcourt, I (65)

6, brun hp Barocci-Mandelblüte / Sholokhov (Swe Sverige) — Livs: 30 2-6-3 247.933
PINK,sort firkant;pink;sort/pink Trine Johansen o Morten Gaardahl — **2025:** 1 **0-0-1** 3.600
Mikkel Johansen — *Handicap: 63* — 2024: 7 0-1-0 16.200

Åg	13/10-3	25.000	h3	2000 gr gd	2.08,2	The Patriot 65	Chadwick 62	66	**4-3**	50	M Dupuy 61
Ap	28/10-2	15.000	h3	2000 gr gb	2.07,7	Forever Young 60	What A Life 61	65	**8-14,5**	52	M Lund Johansen 117
Ap	9/11-5	22.500	h2	2000 gr gd	2.07,1	Forever Young 64	Spinoza 62	64	**8-11**	B 48	M Dupuy 150
Åg	14/5-2	15.000	h4	1800 gr lt	1.52,5	Big Hunter 62	Totally Convinced 60	63	**3-1**	63	K C. Belcourt 59
Åg	23/5-2	15.000	h4	2000 gr gd	2.09,0	Cloudy Sky 66	Totally Convinced 58	63	Slettet (Rytter skadet)		K C. Belcourt

5 Freddie's Fortune — B63 — Maikel Narvaez Bravo

5, brun v Giant Sandman-Marigold / Cajun Cadet (Stutteri Hjortebo) — Livs: 18 1-0-3 53.289
RØD/GRØN halv; rød/grønne; grøn Maria, Hjalmer och Jytte Løgtved — **2025:** 2 **0-0-1** 6.000
Jytte Løgtved (a) — *Handicap: 61* — 2024: 9 0-0-1 12.200

Og	7/9-8	13.000	h4	1800 gr gl	1.53,5	Zascha 63	Sir Christian 51	63	**5-9**	60	V Larsen 121
Ap	23/9-7	13.000	h4	1550 gr lt	1.33,3	Strakowsky 61	Philosophy 56	62	**4-1,5**	B 55	V Larsen 155
Åg	13/10-4	13.000	h4	1800 gr gd	1.56,1	Dashing Pearl 64,5	Totally Convinced 60	62	**4-1,5**	B 62	M Johansen 197
Åg	14/5-2	15.000	h4	1800 gr lt	1.52,5	Big Hunter 62	Totally Convinced 60	61	**4-1,5**	B 63	M Narvaez Bravo 78
Åg	23/5-2	15.000	h4	2000 gr gd	2.09,0	Cloudy Sky 66	Totally Convinced 58	61	**3-1**	B 57	D Figueroa 97

6 Big Hunter — B64 — Dayversom De Barros

4, brun v Juniper Tree-Gift From The Sea / Bernstein (York Stutteri) — Livs: 12 2-2-1 45.080
LAKSEFARVET m.sort logo; ditto hue Galoppens Venner — **2025:** 2 **1-0-1** 19.080
Kaj Sørensen — *Handicap: 62* — 2024: 9 1-2-0 26.000

Og	4/10-1	13.000	h4	1650 gr gd	1.44,1	Milliondollarbaby 57,5	Big Hunter 48	57	**2-0,5**	48	M Dupuy 174
Åg	13/10-2	11.000	av	2000 gr gd	2.10,9	Big Hunter 57	Sir Christian 58	58	**1-2,5**	57	K C. Belcourt 26
Ap	9/11-6	13.000	h4	2000 gr gd	2.10,7	Terminator 56	Big Hunter 63,5	60	**2-4**	B 63,5	M Narvaez Bravo 38
Ap	2/5-2	17.000	h3	2000 gr gl	2.04,9	Cat's Gambit 58	Chadwick 65	60	**3-2**	B 54	A Alekov Yuliyanov 101
Åg	14/5-2	15.000	h4	1800 gr lt	1.52,5	Big Hunter 62	Totally Convinced 60	60	**1-hls**	B 62	J Lokorian 41

7 Philosophy — 61 — Mathilde Lund Johansen

4, brun v Baltic Rock-Intensity / Mingun (Søren Nissen) — Livs: 11 0-1-0 16.510
BLÅ m.lysblå stjerner; blå Sarah L. Hornstrup — **2025:** 2 **0-0-0** 1.350
Sarah Langholm Hornstrup (a) — *Handicap: 59* — 2024: 7 0-1-0 9.610

Og	7/9-3	11.000	av	1650 gr gl	1.39,7	Mufid 59	Red Cheek Fox 59,5	56	**4-16**	57	E Rönnlund 402
Ap	23/9-7	13.000	h4	1550 gr lt	1.33,3	Strakowsky 61	Philosophy 56	54	**2-1**	56	L Putzulu 133
Og	4/10-1	13.000	h4	1650 gr gd	1.44,1	Milliondollarbaby 57,5	Big Hunter 48	63	**5-7**	55,5	K C. Belcourt 87
Og	25/4-2	15.000	h4	1650 gr gd	1.46,3	Cat's Gambit 64	Amazing Halo 67	62	**8-10**	58	S Kjær 233
Ap	2/5-1	13.000	av	2000 gr gl	2.08,5	Dr T H G 58	Let's Go Xander 58	62	**5-16,5**	62	L Putzulu 103

8 Geepower (IRE) — 64 — Le Tølbøll

8, brun v Power-Geesala / Barathea (Ire Irland) — Livs: 42 5-0-4 153.817
GRØN;røde armr.;grøn Stald Brændeholm — **2025:** 3 **0-0-0** 2.240
Jørgen Tølbøll (a) — *Handicap: 62* — 2024: 8 1-0-0 22.200

Kl	20/7-5	17.000	h4	1600 gr gd	1.36,8	Lady Monroe 57	Midnight Oil 61	64	**9-15**	58	M Vesterholm 146
Kl	16/8-2	17.000	h4	1100 gr lt	1.04,4	Soup Or Sonic 58	Lady Lee 60	63	**7-9**	63	L Tølbøll 142
Kl	3/5-7	17.000	h4	1600 gr gl	1.38,1	You Better Move On 62	Cece Borgia 61	62	**9-19,5**	62,5	L Tølbøll 386
Kl	17/5-2	14.000	av	1200 gr gl	1.12,0	Rosalina 60,5	Maisons Laffitte 58,5	61	**4-3**	62	L Tølbøll 159
Kl	24/5-3	27.000	h5	1400 gr gd	1.24,9	Newton 62	Glory Of Lancome 66	62	**11-m**	68	L Tølbøll 120

9 Worres Wiggo — B60 — Mikkel Mortensen, I (63)

4, brun v Juniper Tree-Arabian Beauty / Dubawi (June och Mogens Worre-Jensen) — Livs: 8 0-0-0 7.550
BLÅ m. logo; blå m.rød chevrons; rød June och Mogens Worre-Jensen — **2025:** 2 **0-0-0** 2.400
Stine Schäfing — *Handicap: 61* — 2024: 4 0-0-0 2.800

Kl	5/24-8	17.500	av	1400 gr gl	1.25,4	Navy Warrior 57	Nevercantell 60,5	63	**4-5**	57	S De Paiva 285
Kl	7/6-4	17.500	av	2200 gr gd	2.24,7	Sealove 54,5	Xotica 61	64	**9-m**	56	S De Paiva 210
Kl	20/7-5	17.000	h4	1600 gr gd	1.36,8	Lady Monroe 57	Midnight Oil 61	64	**8-15**	56,5	J Johansen 195
Og	25/4-2	15.000	h4	1650 gr gd	1.46,3	Cat's Gambit 64	Amazing Halo 67	62	**4-2,5**	B 62	A Ferreira Matos 90
Kl	17/5-9	17.000	h4	2200 gr gl	2.23,2	Would She 58	Soft Gallery 65	62	**6-8**	B 58	M Narvaez Bravo 137

10 Orkanen Torkdahl — S63 — Nicolaj Stott

6, brun v Appel Au Maitre-Darasa / Barathea (Stutteri Stork) — Livs: 24 2-2-3 154.650
GUL/BLÅ; gule/blå; gul/blå Pilegården Erhverv ApS — **2025:** Ej **startet**
Johnny Reimer — *Handicap: 61* — 2024: 9 1-1-1 25.950

Ap	26/8-4	20.000	h4	1550 gr gb	1.36,9	Mr Sandman 61	Stracciatella 58,5	61	**4-2,5**	S 59	N Stott 23
Og	7/9-1	13.000	h4	1800 gr gl	1.53,3	Orkanen Torkdahl 60	Aida Torkdahl 58	60	**1-1**	S 60	N Stott 60
Ap	23/9-4	23.000	h4	2000 gr lt	2.08,1	Pura Vida 60	Alli Cat 57	63	**12-9,5**	S 59	L Conceição 84
Og	4/10-1	13.000	h4	1650 gr gd	1.44,1	Milliondollarbaby 57,5	Big Hunter 48	63	**6-8**	S 58	S Östlund 147
Ap	9/11-4	13.000	h4	1550 gr gd	1.35,9	Stracciatella 61	Warrior 55	62	**6-2,5**	58,5	N Stott 55

11 Carino (IRE) — B61 — Cristian Adrian Montoya

8, mksk. v Kingston Hill-Carini / Vettori (Ire Irland) — Livs: 36 4-5-1 107.550
LILLA m. hvid stjerne; lilla; hvid Camilla Løgtved och Lasse K. Jørgensen — **2025:** 2 **0-0-0**
Camilla Løgtved (a) — *Handicap: 59* — 2024: 9 2-2-0 42.600

Og	7/9-1	13.000	h4	1800 gr gl	1.53,3	Orkanen Torkdahl 60	Aida Torkdahl 58	58	**4-2**	B 56	M Vesterholm 108
Ap	23/9-5	11.000	av	2000 gr lt	2.09,8	Carino 58,5	Centurion Red 58,5	57	**1-1,5**	B 58,5	V Larsen 97
Åg	13/10-4	13.000	h4	1800 gr gd	1.56,1	Dashing Pearl 64,5	Totally Convinced 60	59	**5-2**	B 56	V Larsen 47
Åg	14/5-2	15.000	h4	1800 gr lt	1.52,5	Big Hunter 62	Totally Convinced 60	59	**8-5**	B 58	V Larsen 72
Åg	23/5-2	15.000	h4	2000 gr gd	2.09,0	Cloudy Sky 66	Totally Convinced 58	59	**9-5**	B 56	V Larsen 172

SPILTIPS PRÆSENTERES AF BET25 - vi støtter væddeløbssporten i Danmark

VINDEREN

Kombidagen i Odense afsluttes med et Klasse 4-handicap, hvor vindertippet går til **2 Totally Convinced**, som nu to gange i træk har været slået på målfoto, først af Big Hunter og senest af Cloudy Sky. Nu kan sejren komme, og igen er dygtige Evelina Rönnlund i sadlen.

MODBUDDET

Nævnte **6 Big Hunter** kan blive værste konkurrent til Totally Convinced. Kommer igen med blinkers her, og får denne gang Dayversom De Barros i sadlen. Men det kan igen blive "hårdt i mål!" mellem Totally Convinced og Big Hunter.

OUTSIDEREN

4 Sugar Crust udgik senest, fordi rytteren blev skadet, men gik godt i forrige start, hvor Barocci-hoppen var tredje til de to allerede tippede heste. Har gavn af lærlingelettelsen til Kelvin C. Belcourt.

CHANCEVURDERING: A: 2-6-4 B: 5-10-3-7-11-1-9-8 C: -

SÆSONPLAN 2025

JUNI

Fredag	6.	kl. 15:45	T
Fredag	20.	kl. 15:45	T

JULI

Fredag	4.	kl. 15:45	T
Fredag	18.	kl. 15:45	T
Lørdag	26.	kl. 13:00	K

AUGUST

Fredag	8.	kl. 15:45	T
Fredag	15.	kl. 15:45	T

SEPTEMBER

Fredag	5.	kl. 15:45	T
Lørdag	13.	kl. 13:00	G
Søndag	21.	kl. 13:00	T

OKTOBER

Fredag	3.	kl. 15:45	T
Søndag	12.	kl. 11:00	K
Lørdag	18.	kl. 18:55	T
Fredag	31.	kl. 15:45	T

NOVEMBER

Fredag	14.	kl. 15:45	T
Søndag	23.	kl. 13:00	T

DECEMBER

Fredag	5.	kl. 15:45	T
Lørdag	20.	kl. 13:00	T

T=Trav
G=Galop
K=Kombidag (trav & galop)

6. juni	Grand Circle 5 års Championater
26. juli	Ladies Day
8. august	DM for professionelle
15. august	Richard Møller Nielsens Mindeløb
13. september	Det Fynske Galopderby/Fyensløbet
3. oktober	DM for Hopper
14. november	Dansk Avlsløb Finale

Forbehold for ændringer

Torsdag - Lørdag kl. 15:00 - 04:00
Søndag - Onsdag kl. 15:00 - 03:00

CASINO ODENSE
Byens spændende spillested

Husk gyldigt billede ID
min. 18 år

Der er gratis entre
mellem kl. 15:00 - 17:00

Der er åben for spil på:
Spillemaskiner og
Automatrouletten
fra kl. 15:00

Live borde åbner kl.
18:00

Baren er åben
fra kl. 16:00

18+ | Spil med omtanke | ROFUS Selvudelukkelse | Stop spillet

Casino Odense · Claus Bergs Gade 7 · 5000 Odense C
Tlf. 66 14 78 10 · www.casinoodense.dk