FYENS VÆDDELØBSBANE

Travbane 05

VELKOMMEN TIL SUMMER RACING

V5 V4

Baneprogram / Pris 30,-

Fredag 21. august 2026 kl. 15.45

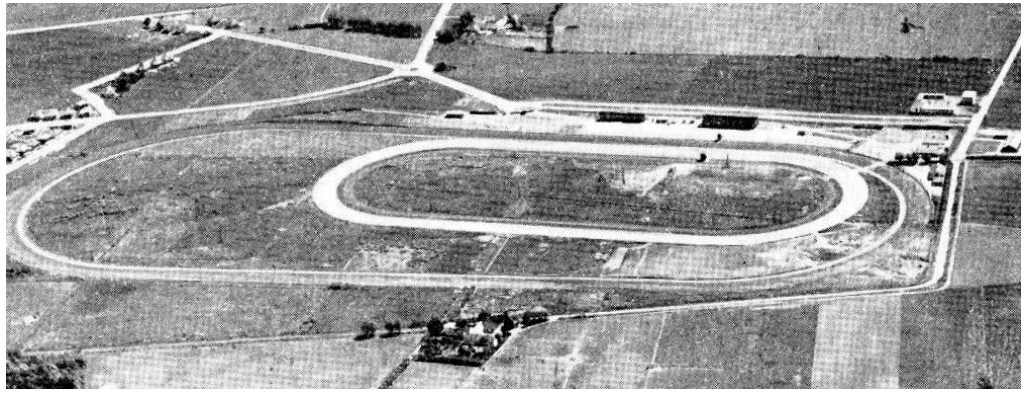

TOMMERUP KOM PÅ KORTET SOM HJEMSTED FOR GODE TRAVHESTE!

Når man skriver historisk om en sport med 90 år bag sig, er det altid svært at fastlægge rækkefølgen, og derfor vil emnerne skifte lidt undervejs. Nu, hvor vi for alvor har taget fat på det fynske opdræt, er tiden kommet til historien om Stutteri GT og deres store succes. Den kan læses på fvb-odense.dk under Bongos Corner.

CAFÉ I UNDERETAGE

Pommes frites	**kr. 50,-**
Sandwich	**kr. 60,-**
Pølsemix	**kr. 60,-**
Fish & Chips	**kr. 60,-**
Pastasalat	**kr. 50,-**

KONTAKT

Prins Haralds Allé 51 B
5250 Odense SV

www.fvb-odense.dk
info@fvb-odense.dk
Tlf: 888 112 05
Dommertårnet: 27 80 04 78

DAGENS TIDER

14.45	Prøvestarter
15.10	Prøveløb
15.45	1. løb
16.07	2. løb – V5/1
16.27	3. løb
16.47	4. løb – V4/1
17.07	5. løb
17.27	6. løb
17.45	7. løb
18.03	8. løb
18.12	Ponyløb
18.31	9. & sidste løb

Forsidefotos: Gorm Foto

Café Vaskehuset

Hakkebøf m/ bløde løg, kartofler og sovs	**85,-**
3 stk. smørrebrød m. en sodavand	**85,-**
Flæskestegssandwich	**60,-**
Sandwich m. kylling/bacon eller frikadelle	**45,-**

RESTAURANT EQUI

Væddeløbsbuffet

Laks Bellevue
Oksemørbrad – Grillet kylling
Flødekartofler – Petitkartofler
Vandmelonsalat m/feta – Broccolisalat
Bearnaisesovs – Rødvinsovs
Gammeldags Æblekage med flødeskum

Kaffe og the

Pr. person **299,-**
(børn 3-11 år kr. 150,-)

A la carte

Pariserbøf eller• Stjerneskud

Pris pr. person ..... **kr. 199,-**

Bordbestilling på 888 112 05
eller event@fvb-odense.dk

BANEINFO

Entré:
Voksne:
Pris i forsalg: kr. 75
Prisen er inkl. trykt program med udførlige spiltips samt grafisk afbildning af dragter. Program udleveres ved indgangen.
Pris i døren: kr. 95

Børn, 10-17 år: kr. 25.
Børn u. 10 år: Gratis

Parkering:
Parkeringsplads: Gratis
Drive-in: Bil, autocamper, kr. 50

Wi-Fi
Navn: FVB . Kode: Trav-Galop

Fotograf
Gorm Johansen (Gorm Foto)
tlf.: 42 747 005.
Se og køb vinderbilleder på www.racehorsephoto.dk.

Banefakta
Travbane:
Omkreds: 1000 m
Bredde: ca. 19,5 m
Opløbslængde: 250 m

Galopbane:
Omkreds: 1450 m
Bredde: ca. 20 m
Opløbslængde: 280 m

Officials
Landsdommer: Carsten Banke
Dommer: Bent Koch
Dommer: Helle Friis
Overstarter: Thomas Bonde
Dopingkontrollant: Bruno Olsen
Ekvipagekontrollant: Henrik Lund

Der tages forbehold for trykfejl.

KOMMENDE LØBSDAGE:

Søndag 6. september kl. 12.45 - Late Summer Racing

Lørdag 12. september kl. 13.00 - Det Fynske Galopderby / Fyensløbet

Fredag 25. september kl. 15.45 - Late Summer Racing

DANSKE MESTERSKABER I PONYTRAV

Victoria Lønborg Olsson leverede en imponerende præstation ved årets danske mesterskaber i ponytrav,hvor hun vandt hele tre DM-titler på samme dag.

Men de tre DM-titler er ikke kommet af sig selv. Bag de flotte resultater ligger utallige timer i stalden, på træningsbanen og med ponyerne. Victoria har gennem lang tid vist sig som en **ihærdig og dygtig travpige**, der arbejder målrettet for at blive bedre og hele tiden udvikle sig.

Hun er med andre ord ikke kommet sovende til succesen. Det kræver både talent, vilje, disciplin og ikke mindst kærlighed til ponytravsporten at nå helt til tops – og Victoria har vist, at hun besidder alle delene.

Tre danske mesterskaber på én dag er derfor ikke bare et resultat på papiret. Det er kulminationen på hårdt arbejde, engagement og en stor passion for travsporten.

NORDISK MESTERSKAB I PONYTRAV

Stort tillykke til Isabella Jensen og Anemone af Veddinge med det flotte NM-sølv – og til Fyens Pony Trav- & Galopklub med det bedste danske resultat ved NM 2026!

Der var dansk succes ved Nordisk Mesterskab, hvor travskolens Anemone af Veddinge leverede en flot præstation og sikrede sig en **andenplads**.

Anemone af Veddinge blev kørt af Isabella Jensen, som leverede et stærkt løb sammen med den rutinerede pony. Ekvipagen viste både klasse og stabilitet i kampen mod nogen af de bedste fra Norden. Den flotte NM-placering er endnu et bevis på Anemone af Veddinges høje niveau. Med sølvmedaljen kan Isabella Jensen og teamet se tilbage på en stærk indsats ved mesterskabet.

Stort tillykke til Isabella Jensen og Anemone af Veddinge med den flotte NM-sølvmedalje!

Auktionsmingel

En hyggelig start på Derby weekenden

Fredag den 28. august
Kl. 15.00–18.00
FRI ADGANG, LIVE MUSIK & GRATIS PØLSER

INSPIRATION & SPARRING

Eftermiddagen er din mulighed for at komme helt tæt på hestematerialet til Derby Auktionen Selected 2026. Kig forbi, hvis du selv er på jagt efter din næste derbydrøm eller måske bare er nysgerrig. Repræsentanter fra Hesteejerforeningen og professionelle trænere står klar med sparring og hjælp.

FORTSÆT AFTENEN PÅ BAKKEN

Når minglen slutter, er der mulighed for at fortsætte den gode stemning på Restaurant Den Hvide Hest, hvor vi har fået indhentet et specielt tilbud, som kun gælder auktionsgæsterne.

Pris: 275 kr. pr. person
Normalpris 439 kr. pr. person

Find mere info her eller på danskhv.dk

1. PONYLØB — Afvikles kl. 18.12

Fyns Ponytrav og Galop klub - FPTG
Både Monté og Sulky
GUL

Løb nr. 1 18:00 3.30 1000 m.
Sponsor: Skov Racing
Grundlag 3.30

PDF versionen af programmet er lavet 2026-08-17 07:20:22

fredag 21. august 2026

1 — Fjeldgaards Firework
Vallak Mørk brun 2021 103,2-26
Ejer: Emilia Eline Nielsen
Rekord: 3:28,5
Handicap tid: 3:28,5
Od **Kristine Sølund Olsen**

2026:18 2-8-2 3:28,5 2025:37 5-5-7 **1000 Monté**

Emilia Eline Nielsen	Sp	260725-4	940/3	6 nc
Emilia Eline Nielsen	Sp	260725-2	880/3	5 nc
Emilia Eline Nielsen	Ar	260621-8	1000/1	1 3:05,3
Emilia Eline Nielsen	Ar	260621-5	1060/5	2 3:10,5
Josefine Jessen	Od	260614-7	1140/2	5 3:27,0
Josefine Jessen	Od	260614-4	1020/2	5 3:39,1

2 — Hellestruplunds Vera
Hoppe Brun 2022 122,8-26
Ejer: Emilia Eline Nielsen
Rekord: 3:02,6
Handicap tid: 3:02,6
Lys blå og guld
Od **Emilia Eline Nielsen**

2026:14 5-2-2 3:02,6 2025:0 0-0-0 **1160 Monté**

Emilia Eline Nielsen	Ch	260808-17m	1300/2	3 3:02,6
Emilia Eline Nielsen	Ch	260808-13m	1000/5	3 3:04,2
Emilia Eline Nielsen	Od	260802-5m	1020/4	1 3:04,8
Emilia Eline Nielsen	Od	260802-2m	1020/5	4 3:08,6
Emilia Eline Nielsen	Sp	260725-7m	980/5	4 nc
Emilia Eline Nielsen	Sp	260725-5m	880/6	4 nc

3 — Nemo
Vallak Sortbrun 2020 114,8-26
Ejer: Familien Skov
Rekord: 2:56,9
Handicap tid: 2:56,9
Hvid/sort/gul
Od **Luca Ramos Skov**

2026:12 1-1-2 2:56,9 2025:4 2-0-0 **1180 Sulky**

Luca Ramos Skov	Od	260802-5	1060/5	6 3:17,2
Luca Ramos Skov	Od	260802-2	1060/6	dis
Luca Ramos Skov	Od	260614-5	1600/6	6 3:04,1
Luca Ramos Skov	Od	260614-2	800/6	6 2:59,0
Luca Ramos Skov	Od	260525-6	1040/3	3 2:56,9
Luca Ramos Skov	Od	260525-3	1060/3	DGI

4 — Dalbo's Rainman
Vallak Brun 2012 109,0-25
Ejer: Signe Henriksen
Rekord: 2:52,4
Handicap tid: 2:52,4
Orange
Od **Sarah Henriksen**

2026:16 0-2-1 2:52,4 2025:23 3-1-4 **1220 Sulky**

Sarah Henriksen	Ch	260808-13	1060/9	6 2:58,7
Sarah Henriksen	Ch	260808-2a	1050/12	9
Emma Pilegaard Kramer	Od	260802-6m	1020/2	4 3:09,6
Sarah Henriksen	Od	260802-3	920/2	2 2:52,4
Sarah Henriksen	Od	260717-1	1000/2	2 2:56,8
Anna Lund	Ar	260621-6m	1060/4	6 nc

5 — Candy
Hoppe SKIMMEL 2007 101,0-18
Ejer: Fyens Ponytrav-og Galopklub
Rekord: 2:43,0
Handicap tid: 2:50,4
Od **Emilie Løbner Engberg**

2026:9 0-1-0 2:43,0 2025:25 4-1-5 **1240 Sulky**

Vincent Cristiano Skov	Ch	260808-14	1020/8	4 2:50,4
Luca Ramos Skov	Ch	260808-2a	1050/10	6 3:40,8
Emilie Løbner Engberg	Od	260802-5	1100/6	2 2:52,7
Victoria Eriksen	Od	260614-5	1660/9	5 2:52,2
Victoria Eriksen	Od	260614-2	840/9	5 2:50,4
Victoria Eriksen	Od	260525-5	1000/2	6 2:53,5

6 — Søren Riwal
Vallak Brun 2014 98,9-22
Ejer: Fyens Travskole
Rekord: 2:42,1
Handicap tid: 2:42,1
Od **Agnes Bjørk May**

2026:14 2-4-0 2:42,1 2025:23 4-2-4 **1300 Sulky**

Isabella Jensen	Ch	260808-14	1040/9	2 2:42,1
Isabella Jensen	Ch	260808-1a	1050/10	2 2:46,7
Emma Pilegaard Kramer	Od	260802-2m	980/4	1 3:13,6
Isabella Jensen	Od	260614-5	1620/8	1 2:47,0
Isabella Jensen	Od	260614-2	820/8	2 2:50,4
Emma Pilegaard Kramer	Od	260525-4m	1000/6	2 3:11,7

7 — Anemone Af Veddinge
Hoppe Sort 2008 101,4-18
Ejer: Fyens Ponytrav-og Galopklub
Rekord: 2:33,4
Handicap tid: 2:36,3
Sort
Od **Josefine Jessen**

2026:10 0-5-2 2:33,4 2025:24 4-1-2 **1340 Sulky**

Isabella Jensen	Lf	260815-7	760/6	2 2:37,8
Isabella Jensen	Lf	260815-3a	1140/2	2 2:31,2
Josefine Jessen	Ch	260808-16	1000/4	2 2:38,1
Josefine Jessen	Ch	260808-2a	1050/9	3 2:36,9
Josefine Jessen	Od	260802-3	1040/6	7 2:46,9
Isabella Jensen	Od	260614-7	1360/5	2 2:36,3

8 — Trilta
Hoppe Sort 2009 123,3-18
Ejer: Fyens Travskole
Rekord: 2:35,8
Handicap tid: 2:35,8
Sort/grøn m sølv
Od **Isabella Jensen**

2026:15 1-2-1 2:35,8 2025:25 3-4-3 **1340 Sulky**

Malou Bak Djervad	Ch	260808-16	1000/6	4 2:38,2
Malou Bak Djervad	Ch	260808-10a	1050/1	6 2:34,1
Isabella Jensen	Od	260802-6	1160/5	2 2:37,2
Josefine Jessen	Od	260614-6	1260/4	4 2:35,8
Josefine Jessen	Od	260614-3	620/4	7 2:51,1
Josefine Jessen	Od	260525-5	1080/5	8 2:50,7

9 — Viktory
Vallak Lysbrun 2015 125,0-23
Ejer: Ida Faxøe Enghave Lauridsen
Rekord: 2:13,3
Handicap tid: 2:13,9
Blå
Od **Mie Faxøe Enghave Lauridsen**

2026:23 3-4-4 2:13,3 2025:38 8-9-5 **1560 Sulky**

Ida Faxøe Enghave Lauridsen	Ch	260808-9a	1050/4	6 2:10,4
Mie Faxøe Enghave Lauridsen	Ch	260808-5a	1600/4	2 2:31,3
Mie Faxøe Enghave Lauridsen	Od	260802-7m	1120/3	7 2:33,2
Ida Faxøe Enghave Lauridsen	Od	260802-4	1080/6	4 2:16,9
Ida Faxøe Enghave Lauridsen	Ar	260621-9	1380/10	7 2:19,0
Ida Faxøe Enghave Lauridsen	Ar	260621-1	1240/3	3 2:19,9

Bliv medejer af en kommende stjerne
★ MELVIN K ★

MELVIN K kommer fra en stærk moderstamme med elitehoppen **Outstanding** som oldemor. I stammen finder vi bl.a.:

- Derbyvinderen Magic Sisa
- Derby-toeren Scirocco Sisa
- Dobbeltmillionæren Springfield

Faderen er ingen ringere end tidligere vinder af **Elitloppet, Hugo Åberg** og **Olympiatravet – RINGOSTAR TREB**.

- I træning hos talentfulde Christian Sejer (Odense)
- Over 20% sejrsprocent
- Meldt i alle storløb

Pris & vilkår:

- 350 kr./md. (alt inkl.)
- Betales kvartalsvis forud
- Ingen indskud
- Projektperiode: 1. juli 2026 – 31. december 2027
- Årlige udbetalinger fra projektet

Betaling til: **Reg nr. 5448 konto nr. 246699** – husk anførsel af navn og telefonnummer

Fuld gennemsigtighed via lukket Facebook-gruppe med løbende opdateringer og regnskab

Kontakt
Kim Kærslund
kkaerslund@gmail.com
Tlf: 26112096

Læs mere: **www.dansktravhesteejerforening.dk** (under anpartsheste)

👉 Bliv en del af rejsen – og vær med fra start!

TRAVTOPPEN 2026 EFTER SENESTE LØBSDAG

TRÆNERE

Nr.	Navn	St	1	2	3	Præmiesum
1	Rene Kjær	71	16	6	13	329.000
2	Birger Jørgensen	75	11	11	7	332.750
3	Steen Juul	16	6	0	2	137.000
4	Jeppe Juel	33	5	6	6	142.500
5	Kasper Foget	29	4	2	5	92.500

AMATØRER

Nr.	Navn	St	1	2	3	Præmiesum
1	Victoria Fisker	11	5	1	0	42.650
2	Bjarke Christensen	19	4	3	1	56.050
3	Niels-Erik Christiansen	27	2	2	1	20.650
4	Ruben Kristensen	9	2	1	1	40.900
5	Mille-Mi Rosenfeldt	5	2	1	0	6.750

JOCKEYS

Nr.	Navn	St	1	2	3	Præmiesum
1	Patrick Larsen	31	7	5	1	112.000
2	Mathias Jensen	12	1	1	5	41.500
3	Nicolaj Andersen	5	1	0	0	25.000
4	Kenneth Andersen	2	0	0	0	2.000
5	Mads Henriksen	2	0	0	0	0

MONTÉRYTTERE

Nr.	Navn	St	1	2	3	Præmiesum
1	Anette Uglebjerg	6	2	2	0	45.000
2	Marie S. Andersen	7	2	0	0	23.500
3	Mette Carlsen	7	1	1	2	17.500
3	Regitze Merrild	4	1	0	1	8.250
4	Camilla Andersen	4	1	0	0	6.550

HESTE

Nr.	Navn	St	1	2	3	Præmiesum
1	Kramersking	6	3	1	1	36.300
2	Ferrari Rosso	10	3	0	2	32.500
3	Vikens TimetoGo	5	3	0	0	27.400
4	Luna Lovegood	9	3	0	0	27.000
5	Grev Farquaard	11	3	0	0	12.400
6	Fidel Castro	13	2	2	0	12.900
7	Leonora by Hans	3	2	0	1	33.500
8	Bordeaux Face	3	2	0	1	23.500
9	Jomo Cash	3	2	0	0	25.000
10	Kleopatra S F	3	2	0	0	20.000

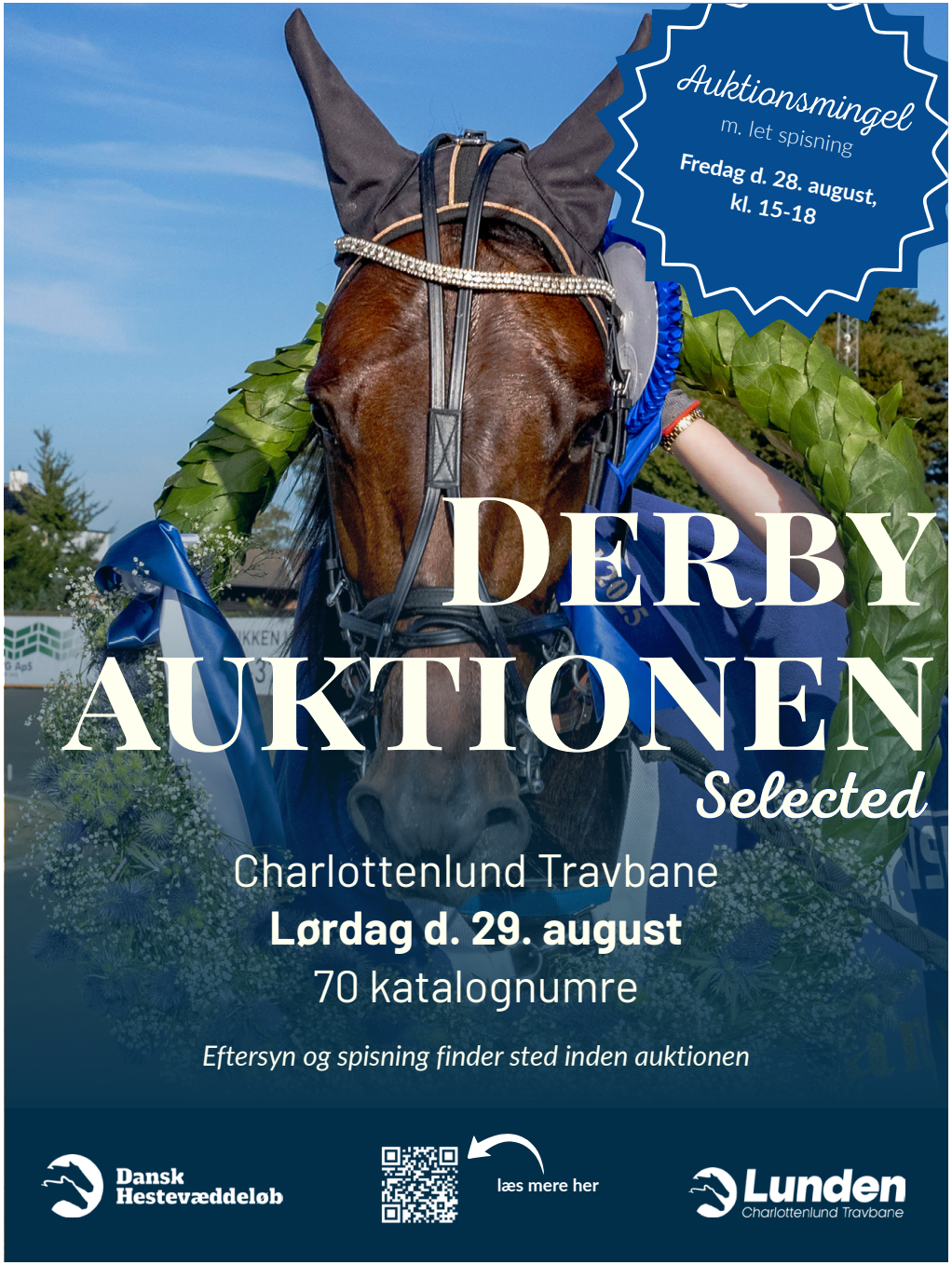

Vil du også have flere hestekræfter i virksomheden?

-BLIV EN DEL AF FVB SPONSORNETVÆRK

Se herunder hvem du kommer til at dele stald med...

FVB Sponsornetværk – Hvor forretning og fart går hånd i hånd!

Vil du give din virksomhed flere hestekræfter og blive en del af et stærkt, professionelt netværk? Fyens Væddeløbsbane tilbyder et af Fyns største erhvervsnetværk – med fokus på vækst, eksponering og stærke forbindelser!

Netværk med fokus på forretning
Du behøver ikke være væddeløbsentusiast – det vigtigste er din lyst til at netværke og styrke din virksomhed. Vores erfarne lederteam sikrer værdiskabende relationer, og netværket bygger på princippet "giv og få" – jo mere du engagerer dig, desto mere får du tilbage.

Vi mødes op til 20 gange om året og tilbyder unikke VIP-events, hvor du kan møde både erhvervsfolk og nogle gange kendiser.

Et af Fyns stærkeste netværk – med fokus på vækst
Vores sponsornetværk har base på Fyens Væddeløbsbane og er vokset til at blive et af de største og mest dynamiske erhvervsnetværk på Fyn. Her handler det ikke kun om heste – det handler om forretning, eksponering og stærke samarbejder!

Eksklusive arrangementer
Ud over netværksmøder og VIP arrangementer inviterer vi til:
🎶 Koncert i Den Fynske Landsby
🦁 Familiedag i Odense Zoo
🏰 Netværksaften på Tøystrup Gods
🍻 Netværksture

Bliv en del af netværket!
Kontakt Jan Arentoft eller Jon Tølbøll, eller skriv til os på **info@fvbsponsor.dk**
Læs mere på **www.fvbsponsor.dk**.

🔹 Velkommen til et netværk, der sparker hårdt! 🚀

Samarbejdspartnere

KAFFELEVERANDØR
Kaffe Lars

VINLEVERANDØR
Skjold Burne - BjerreVin

IT-LEVERANDØR
KOAL

REKLAME-LEVERANDØR
Kaos Skilte

VAND OG ØL LEVERANDØR
Albani Bryggerierne

SPILPARTNER
Casino Odense

EVENTPARTNERE
Odense Zoo

MAD LEVERANDØR
Restaurant Equi

FORSIKRINGSPARTNER
V&R Gruppen

SPIRITUS LEVERANDØR
WHISKY.DK ApS

Albani

Casino Odense
Byens spændende spillested

jysk fynske medier

www.FlyttefirmaDanmark.dk
Tlf. 42 75 75 75

GF Forsikring

Heat Space

Sydbank

Andelskassen

CJ A·S

INVITA

JohnnyWest Holding

KIELBERG advokater

FACILITY PEOPLE
MERE END RENGØRING

Claus Lillevang Fotograf

Middelfart Sparekasse

KIELER
- vi arbejder for et grønt miljø

KOAL

MB Tømrer Snedker
MORTEN 27 28 42 72 · BJARNE 22 54 54 75 · CVR: 38597442

MKOEL

Odense Kommune

Odense Sport & Event

Malergruppen A/S
Boris Christensen

MMA Galla

NIRO
Japansk sushi & wok

Odense Zoo

Skjold Burne
Vinglæde siden 1928

AGENDA
ADVOKATER

Nordfyns Finans

Nybolig

66 12 68 15
LÅS.DK
SIDEN 1950

Odense Sommer Revy

AV·CENTER

bakertilly

BDO

Bøg Madsen

BUNZL

OK Gulve
Gulve og Gardiner til erhverv og private

Grønne Transport Schou

POWERED BY

R. HANSEN & SØN ApS
Aut. Kloakmestre · Entreprenører
Tlf. 66 114 114

RIWAL

DAVIDSEN K

DEBA FISK

Deloitte.

Søgaard tømrer-snedker aps

SØGAARD SNEDKERI

STENA RECYCLING
It starts here.

Summerbird
ORGANIC

DIGITAL | GROUP

DSV

EP Bolig Agedrup ApS

TINDERBOX

TØMRER FIRMAET BH

track 1 one

V-R Gruppen Forsikringsmæglere

VEFLINGE BOLIGSELSKAB

WHISKY.DK Så behøver du ikke at lede længere

auto centrum

B COMPANY ALL YOU NEED

BRILLEBAREN

CHARITY FOR CANCER

CHILI SECURITY

COMBI Byg & Invest Bellinge ApS

DET RENE VANVID REN KVALITET

EL team fyn Aut. El-installatør

EnergiFyn INTELLIGENT ENERGI

ERHVERVS POLEREREN VINDUESPOLERING TIL ERHVERV

EWII

FLEXGARDIN GARDINER TIL ERHVERV

FLEXLEASE.NU EN DEL AF AUTOSOURCE GROUP

CORSTRØM STRATEGIC THINKING CREATIVE SOLUTIONS ODENSE CPH

FRIIS EVENT & SIKKERHED

66 11 70 18 66 13 75 18 FYENS STILLADS CO A/S

FYENS VÆDDELØBSBANE

HOLM FACILITY SERVICE

KAFFE LARS HÅNDRISTET SIDEN 1912

KAOS Skilte

KAUFMANN

LokalBolig

MALERFIRMAET PER JACOBSEN

mate pr

Mertz Electric – din elektriker i Odense

nlproe EVENTS

Nomia

NORDICALS

Odense Aafart

OLE NIELSEN VVS V/ AUT. VVSINSTALLATØR & KLOAKMESTER JACOB NIELSEN THULEVEJ 4 - ODENSE NV - TLF. 6616 3660 www.olenielsenvvs.dk

PENSIONSSELSKABET PENSION & HEALTH CARE SERVICES

PHØNIX TAG Fyn A/S

RASK & RUM

REA ERHVERVSBILER

REMA 1000 Meget mere discount!

RENAS Bæredygtig rengøring

Restaurant Equi

SANDERUM VVS

SEF ENERGI

SIXTEN & PARTNERS ERHVERVSMÆGLERE

TIDENS KIROPRAKTOR

KIM POULSEN FOTOGRAF

TØYSTRUP GODS Kursus, Konference & Receptioner

STALDOPLEVELSE

- Entré samt løbsprogram med tips og relevant information.
- Staldrundvisning
- Introduktion til hestevæddeløbssporten
- Reserveret bord i underetagen eller udendørs, afhængig af vejret.

Kr. 150,- pr. person

Invitation til væddeløbsfest for hesteejere

Fyens Væddeløbsbane inviterer dagens hesteejere til lettere forkælelse i vores nye udendørs hesteejerlounge.
Fra 20 minutter før første løbs start og en time frem, kan hesteejere mødes over lidt snacks, et glas vin eller en kold fadøl.
Invitationen gælder op til fire personer fra hver ejerkreds med hest til start på dagen. Loungen findes ved siden af Paddocken.

SPILFORMER

VINDER

Vinder er det enkleste spil, du kan spille. Her skal du bare regne ud, hvilken hest der kommer først over stregen, og gør den det, så har du vundet. Mindste indskud: 10 kr.

PLADS

I løb med syv eller flere deltagere skal din hest komme ind mellem de tre første heste over målstregen for at give gevinst. Er der seks eller færre deltagere, skal din heste være blandt de to første i mål. Mindste indskud: 10 kr.

TVILLING

I *Tvilling* gælder det om at finde de to heste, der kommer først i mål uanset rækkefølge. Mindste indskud: 5 kr. pr. kombination.

KOMB

Komb ligner Tvilling til forveksling. Eneste undtagelse er, at man her skal finde de to første heste i mål i korrekt rækkefølge. Mindste indskud: 5 kr. pr. kombination.

TRIO

I *Triospil* skal man finde frem til de tre heste, der kommer først over målstregen i ét løb, i rigtig rækkefølge. Mindste indskud: 2 kr. pr. kombination.

V5

I *V5* gælder det om at finde vinderne af fem på forhånd udvalgte løb. Du får gevinst, hvis du har 5 rigtige (eller 4 rigtige, hvis ingen har 5 rigtige). Rækkeprisen er 1 kr. Kan spilles via kupon og som Lynspil. Mindsteindskud for Lynspil: 50 kr.

V4

I *V4* gælder det om at finde vinderne af fire på forhånd udvalgte løb. Du får gevinst, hvis du har 4 rigtige (eller 3 rigtige, hvis ingen har 4 rigtige). Rækkeprisen er 2 kr. Kan spilles via kupon og som Lynspil. Mindsteindskud for Lynspil: 50 kr.

SPILTIPS PRÆSENTERES AF BET25 – vi støtter væddeløbssporten i Danmark

DAGENS EKSPERTTIPPER:

Dagens eksperttipper er Jesper Elbæk, som har gået til trav siden midten af 1980'erne. Elbæk har været eksperttipper i en lang række medier som f.eks. Tipsbladet, Ekstra Bladet, Løbsguiden, Trav & Galop, baneprogrammer og ikke mindst Bet25-programmet fra 2021-24. Elbæk driver nu det private travmedie Trav24.dk, og er fast leverandør af tipsanalyser til Bet25. Dansk Hestevæddeløb og Bet25 har pr. 1/4-2025 indgået en samarbejdsaftale vedr. tips i baneprogrammerne, så der opnås en stor besparelse samt et tættere samarbejde.

DAGENS SPILFORSLAG

V5 FORSLAG

1. afd:	3 Kleopatra S F
2. afd:	6-5-3
3. afd:	4-6-8-5-9-7-3
4. afd:	5-10-4-9-3-7
5. afd:	3 Bordeaux Face
Pris:	126 kr.

V4 FORSLAG

1. afd:	4-6-8-5-9-7-3
2. afd:	5-10-4-9-3-7
3. afd:	3 Bordeaux Face
4. afd:	2 Kramersking
Pris:	84 kr. (42 rækker)

MINIMUMSALDER FOR SPIL

Opmærksomheden henledes på, at minimumsalderen for spil i henhold til lovgivningen er 18 år.

BRUN

P1
Kl. 15.10

Prøveløb
2-årige: 1.25,0
3-årige: 1.23,0
4-årige og ældre: 1.22,0

MUCH MORE* (DE) **2140:1** 18,1AM

1 CC
4,brun. h. v Spartan Kronos - 26: 0 0-0-0 25: 1 0-0-0 Tot: 1 0-0-0
Mary Ann J v Love You Køhler J Od 7/25-k 1/2160 k 20,6 - - gk -
Opdr: Dieter Abel Køhler J Od 8/25-8 1/2140 0 18,1 a c c s 167 8'
Ejer: Dieter Abel
Grøn/gul,
Gening Wladimir (Køhler J)

LOVE ME **2** 19,3K 18,4AM 3.000

RUT 2 CC
4,brun. hp. v Great Challenger - 26: 3 0-0-1 19,3 3.000 25: 2 0-0-0 22,9 Tot: 5 0-0-1
Winners Blume v Dominion Beach Andersen N Ny 6/25-2 10/2140 0 20,0 a c c s 126 7'
Opdr: Mikkel Stub & Vibe Haastrup Jensen A Ny 6/25-1 6/2140 0 22,9 g c c s 196 7'
Ejer: Søren Bønneland Nielsen M M Od 17/4-1 11/2140 0 18,4 a c c s 1156 10'
Blå/hvid, Jørgensen B År 9/5-1 4/1800 3 19,3 c c s 74 6'
Bønneland Sørena Nielsen M M År 29/5-1 7/1800 0 20,1ag c c s 296 10'

Tjek vores nye
SODAVANDS-, SANDWICH- OG SNACKAUTOMAT

Lækkerier til den lille sult

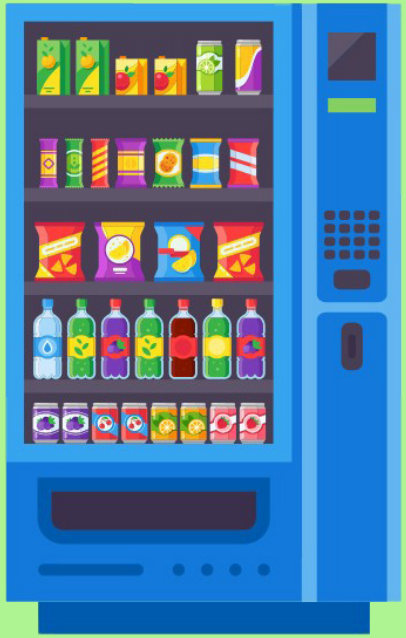

I finder den i vores underetage i hovedbygningen

SÅDAN LÆSER DU STARTLISTEN

HENDRIX **2000:1** 13,3AK 17,5M *15,8AM 71.350

1 CC
4,brun. v. v S J's Photo - 23: 13 4-1-1 13,3a 46.950 22: 9 1-0-3 16,9a 24.400 Tot: 22 5-1-4
Noomi v Chipmate Friis M Sk 24/7-7 7/2000 4 17,5 c c s 145 8'
Opdr: Niels Peder Toft Korfitsen N Sk 1/8-3 11/2060 0 16,2 a c c A 65 13'
Ejer: Niels Peder Toft Andersen P Ø Sk 11/9-4 5/2000 1 18,4 c c A 49 5'
Sort/grå/grøn, Andersen P Ø Sk 19/9-5 3/2060 1 15,8 a ¢ ¢ s 89 13'
Foget Kasper (Toft N P)a Mønster K Od 25/9-4 6/1640 4 13,3 a ¢ c s 186 15'

Hestens navn

Ved udenlandske heste angives landet i parantes efter hestens navn: (S) = Sverige, (N) = Norge, (US) = USA, (F) = Frankrig, (SF) = Finland, (DE) = Tyskland, (NL) = Holland.

Første linie

Hestens samlede resultat i indeværende og forudgående år (i dette tilfælde 2023 og 2022). Antal starter, første-, anden-, tredjepladser, bedste km-tid og indkørt præmiesum i den pågældende sæson. Tallene yderst til højre markerer hestens totale karriereresultat.

Distanceangivelse

Første hest, der starter fra en bestemt distance (i dette tilfælde 2000 m) indeholder denne oplysning. Løbets grunddistance er derfor altid anført ved hesten med startnummer 1, mens evt. tillæg ved snorestart er anført ved den første hest med et bestemt tillæg. Tillæg er desuden i programmet fremhævet ved hjælp af en tykkere streg over den første tillægshest: Er distanceforskellen mellem hestene mere end 20 m, benyttes en ekstra tyk streg. Hestenes distancer er beregnet efter grundpræmiesummen på anmeldelsesdagen (Hestens samlede karriereindtjening). Grundpræmiesummen står yderst til højre i samme linie som hestens navn. Ved autostart starter alle heste fra samme distance. At et løb afvikles med autostart, vises ved hjælp af

Hestens rekord

Hestens rekord i snorestart, rekord i autostart og grundpræmiesum (= indtjente kr. i alt). Bogstaver ved rekorden angiver:

k = rekord sat over kort distance (1600-1999 m)
m = rekord sat over mellemdistance (2000-2499 m)
l = rekord sat over lang distance (2500 m eller mere)
* = rekord sat som vinder

Totalisatornr.

Det store 1-tal yderst til venstre markerer hestens totalisator-nummer. Hesteskoene under 1-tallet er til personlig påføring af skoinfo ved den pågældende hest.
Under hestens navn markerer:
1. linie: hestens alder, farve, køn
(h = hingst, v = vallak, hp = hoppe) og faderens navn.
2. linie: markerer hestens mor/morfader).
3. linie: Hestens opdrætter
4. linie: markerer hestens ejer.
5. linie: markerer farven på kuskens køredragt.

Hestens fem seneste starter

Fra venstre: Kusk, Bane, Dato, Løb, Startplads, Distance, Placering, Km-tid (a = autostart, d = diskvalificeret, g = galop undervejs, gk = godkendt i prøveløb, k = prøveløb, km = montéprøveløb, m = montéløb), Sko-info (c = med sko, ¢ = uden sko), Sulky-info (S = alm. sulky, A = amerikaner sulky), Odds, Løbets førstepræmie.

Kusk og træner

Navnet angivet med fed skrift er kusken i løbet. Er der angivet yderligere et navn, er dette hestens træner. I forbindelse med træners navn betyder (a) Amatør.

Hestens karriereindtjening

Chancevurdering

Eksperttipperens subjektive vurdering af den enkelte hests chance. Pilene er inddelt efter tre niveauer og afspejler henholdsvis en stor (↑), middel (|) og lille (↓) chance. Vær opmærksom på, at pilene er vejledende og at alle heste reelt har chance i væddeløb.

GUL **1** Kl. 15.45

VINDER PLADS TVILLING KOMB TRIO

Bet 25 Løb
3-14-årige 0 - **6.000 kr**.
2140 m. Autostart.
Præmier: 10.000-5.000-3.500-2.500-2.000 (5 præmier) Intet indskud.
Grundlag 0 kr.

Bet 25

1 TOGETHER (SE) — 2140:1 — 21,4M — 3.500

3,brun. v. v Power - 26: 2 0-1-0 3.500 25: 0 0-0-0 Tot: 2 0-1-0
Darling v From Above — Jonassen R — Ch 15/3 -k 3/2000n k 23,1 g - - gk1 -
Opdr: Gillis Hagelin & Rigmor Långström — Christiansen S — Ny 16/5 -1 7/2140 0 22,9 g c c s 530 7'
Ejer: Dennis Espensen — Christiansen S — Ny 9/8 -2 3/2140 2 21,4 c c s 129 7'
CC **Grøn/sort,**
Ch **Christiansen Steffen** (Larsen L L)a

2 POWER PERFECT (SE) — 2 — 20,8M — 3.500

3,mkbr. v. v Power - 26: 1 0-1-0 3.500 25: 0 0-0-0 Tot: 1 0-1-0
Runalot v So Perfect — Jonassen R — Ny 16/5 -k 1/2140 k 22,3 - - gk -
Opdr: Stall Lomuphro AB m. flere — Jonassen R — Ny 9/8 -7 1/2140 2 20,8 c ¢ s 154 7'
Ejer: Dennis Espensen
CC **Blå/rød/logo,**
Ch **Jonassen Rene** (Larsen L L)a

3 TIME TO FACE IT (SE) — 3

5,mkbr. v. v Face Time Bourbon - 26: 1 0-0-0 25: 1 0-0-0 Tot: 2 0-0-0
Sngularity Hanover v Andover Hall — Bot E — Wo 8/24 -k 2/2100 k 19,0 a - - gk -
Opdr: Panamera Racing — Bot E — Nl 6/9 -k 5/2000 k 18,4 a - - gk -
Ejer: Baltic Stable & Team World Wide Trot — Bot E — Nl 21/9 -1 2/2000 d g a - - 47 -
CC ***Blå/rød/hvid,** — Juel J — År 11/7 -1 6/1800 d g6 a c c s 32 10'
Sk **Juel Jeppe** (Juul M)

4 LUXUS G K — 4 — 18,5AK — 3.500

4,brun. v. v Broad Bahn - 26: 3 0-0-1 18,5a 3.500 25: 1 0-0-0 20,0a Tot: 4 0-0-1
Delicious G K v Great Challenger — Grove E — År 8/11 -k 2/1800 k 21,5 - - gk -
Opdr: Erik Grove — Grove E — Sk 15/12 -1 8/2060 0 20,0 a c c s 687 8'
Ejer: Torben Kristensen — Jørgensen B — År 2/5 -1 11/1800 0 18,5 a ¢ c s 166 10'
CC **Hvid,** — Grove E — År 29/5 -9 6/1800 0 19,6 a c c s 579 10'
År **Kristensen Torben**a — Kristensen T — Ål 13/8 -5 2/2140 3 19,0 a c c s 322 10'

5 MAKE ME GIGGLE — 5 — 21,8M

3,brun. v. v Googoo Gaagaa - 26: 1 0-0-0 25: 0 0-0-0 Tot: 1 0-0-0
Haha Ha v Adrian Chip — Petersen M — Od 22/5 -k 1/2140 k 18,6 - - gk -
Opdr: Signe Holst Petersen — Lønborg H — Od 6/6 -1 2/2140 0 21,8 c c s 17 10'
Ejer: Signe Holst Petersen & Mads Petersen
CC **Gul/grøn,**
År **Lønborg Henrik**

6 PREUSSENJUNGE* (DE) — 6

3,sk. h. v Preussenstolz - 26: 0 0-0-0 25: 0 0-0-0 Tot: 0 0-0-0
Tears To Heaven v Valley Sentry — Køhler A — Od 21/9 -k 2/2140 k 27,2 g - - ejg -
Opdr: Herbert Vogelgesang — Køhler J — Od 3/10 -k 1/2140 k 24,0 - - gk -
Ejer: Petra Woiton — Gening W — Bk 10/7 -k 3/2000 k 25,6 a - - gk -
CC **Grøn/gul,**
Gening Wladimir (Christiansen H)

7 LASER BARBIE GIRL* (NO) — 7

3,brun. hp. v Forever Peace - 26: 0 0-0-0 25: 0 0-0-0 Tot: 0 0-0-0
Christina Rose v Chocolatier — Hansen M — Od 6/6 -k 4/2140 k 21,7 - - gk -
Opdr: Ingvild Seljord & Nora U. Hanssen
Ejer: Asbjørn Lauritsen Holding ApS
CC **Sort/rød/hvid/logo,**
Hansen Martin

8 MULSANNE — 8 — 18,7M — 3.500

3,brun. hp. v Donato Hanover - 26: 1 0-0-1 3.500 25: 0 0-0-0 Tot: 1 0-0-1
Created Face v Kiss Francais — Dahlgaard J — Sk 7/11 -k 1/2020 k 23,0 g - - gk -
Opdr: Tony Hansen — Dahlgaard J — Od 7/8 -1 2/2140 3 18,7 c c s 30 10'
Ejer: Steen B. Nielsen & Tony Hansen
CC **Grøn/sort/hvid,**
Sk **Dahlgaard Jan**

9 MAJESTY BAHIA — 9 — 17,3AM — 22,8K — 2.500

3,brun. hp. v Campo Bahia - 26: 2 0-0-0 17,3a 2.500 25: 0 0-0-0 Tot: 2 0-0-0
Eye In The Sky v Coktail Jet — Kjær R — Ch 25/5 -k 2/2020 k 19,3 g - - gk -
Opdr: Berner Olsen — Kjær R — Ch 26/6 -1 7/2000 4 17,3 a c c s 64 10'
Ejer: MM Racing — Juel J — År 31/7 -8 5/1800 0 22,8 g c c s 27 10'
CC **Grøn/hvid/logo,**
Ny **Kjær Rene** (Ladegaard M)

10 MAMBO LOVE — 10 — 23,1M — 1.750

3,brun. v. v Campo Bahia - 26: 2 0-0-1 1.750 25: 0 0-0-0 Tot: 2 0-0-1
Flash of Love v Make It Happen — Thomsen H — Ch 30/12 -k 2/2000 k 21,7 - - gk -
Opdr: Dorthe Christensen ApS — Thomsen H — Ny 26/7 -3 6/2140n 3 23,1 c c s 66 7'
Ejer: Stald Kojak & Henrik Thomsen — Thomsen H — Ny 9/8 -7 5/2140 0 23,6 g c c s 69 7'
CC **Blå/grå/logo,**
Ch **Larsen Patrick** (Kristoffersen H H)a

11 M D — 11 — 18,5AM — 5.000

3,sort. v. v Gentle Tilly - 26: 2 0-1-0 18,5a 5.000 25: 0 0-0-0 Tot: 2 0-1-0
Livi Lovely v Dream Vacation — Friborg K — Ål 19/1 -k 1/2140 k 24,3 g - - ejg -
Opdr: Kaj Jensen — Nielsen K — Ål 9/2 -k 3/2140 k dg - - ejg -
Ejer: Kaj Jensen — Friborg K — Ål 23/4 -k 3/2160 k 20,5 - - gk -
CC **Sort/orange/logo,** — Friborg K — Ål 13/5 -8 11/2140 d g a c ¢ s 927 10'
Ål **Friborg Kent** — Friborg K — Ål 13/8 -5 4/2140 2 18,5 a c ¢ s 73 10'

12 MARY ELLIS — 12 — 20,7K — 500

3,lbr. hp. v Vip Hall - 26: 4 0-0-0 500 25: 0 0-0-0 Tot: 4 0-0-0
Quidni v Varenne — Friis M — Od 8/5 -k 2/2140 k 21,4 - - gk -
Opdr: Jens Nørgaard — Juel J — Od 19/6 -1 6/2140 0 opg a c c s 429 10'
Ejer: Benjamin Bang Pedersen — Friborg K — År 18/7 -2 6/1800 8 20,7 c c s 769 6'
CC **Rød/sort/logo,** — Friborg K — År 31/7 -8 7/1800 0 26,2 g ¢ c s 475 10'
Pedersen Benjamin Banga — Pedersen B B — År 15/8 -1 3/1800 0 21,6 g ¢ c s 792 10'

SPILTIPS PRÆSENTERES AF BET25 - vi støtter væddeløbssporten i Danmark

VINDEREN

"Fynsk Fredag" i Odense indledes med et begynderløb med ganske mange fine talenter. **5 Make Me Giggle** blev godkendt på en 1.18-tid tilbage i maj måned, og var derfor storfavorit i debuten. Her skuffede den dog stort, og noget måtte være galt, for Googoo Gaagaa-sønnen har ikke startet siden. Sikkert meget bedre her.

MODBUDDET

8 Mulsanne var rigtig godt gående i sin debut her i Odense for Skive-træner Jan Dahlgaard. Gik i dødens hele løbet på Leopold Sølvtop, og kunne ikke slå denne. Blev også nedspeedet af vinderen Madeby-diamond, og det virkede ikke helt til, at Dahlgaard kunne køre for fuldt de sidste 75-100m af løbet. Er givetvis gået frem med dét løb i kroppen.

OUTSIDEREN

Morten Juul-trænede **3 Time To Face It** gik faktisk et kanon-løb i Aarhus 11. juli. Galopperede i spidskampen på vej hen mod første sving, blev sidenhen kørt frem i dødens på Magic V I P, og galopperede så igen med vinderchance med 150m til mål. Det var vel 50/50, om Face Time Bourbon-sønnen var gået forbi eller ej. Vinder nok fejlfrit.

CHANCEVURDERING: A: 5-8-3 B: 7-9-11-2-1-4-10-6 C: 12

BLÅ **2** Kl. 16.07

V5-1

VINDER PLADS TVILLING KOMB TRIO

Amerikanerløb.
3-14-årige højst **215.000 kr.**
2140 m. Autostart.
Præmier: 10.000-5.000-3.500-2.500-2.000 (5 præmier) Intet indskud.

HER STARTER V5

1 FERRARI ROSSO — 2140:1 — 14,3AM — *15,6M — 137.207

9,rød. v. v Prodigious - 26: 11 3-0-2 14,3a 32.500 — 25: 7 0-1-0 15,7a 5.900 — Tot: 59 5-4-9
Taruschka v Supergill
Opdr: Kenneth P. Hansen
Ejer: Mille-Mi Rosenfeldt
CC **Grøn/sort,**
Jensen Mathias (Rosenfeldt M-M)a

Kristoffersen O	Od	22/5-9	4/2160	0	17,0	c c s	240	7'
Kjær R	Od	6/6-7	4/2140	1	17,4	c c s	24	10'
Rosenfeldt M-M	Od	19/6-7	11/2140	0	16,7 a	c c s	145	7'
Jensen M	Od	17/7-5	6/2140	5	14,3 a	c c s	157	10'
Jensen M	Od	7/8-5	2/2140	1	15,9	c c s	53	10'

2 TOOGOODTOULOUSE (SE) — 2 — 13,2AM — 15,5M — 161.886

7,brun. v. v S J's Photo - 26: 6 0-0-0 15,3a 3.750 — 25: 7 1-0-0 14,4a 13.516 — Tot: 39 4-10-1
Cash Heaven v Running Sea
Opdr: Christopher, Ole & Clara Wessing
Ejer: O., C. & C. Wessing
CC **Mørkeblå/hvid/guld,**
Ch **Wessing Clara** (Wessing O)a

Wessing C	Ch	5/4-3	1/2040	6	17,6	c c s	362	8'
Wessing C	Ch	3/5-9	3/2040	0	17,9	c c s	477	5'
Wessing C	Ch	25/5-8	1/2020	4	16,6	c c s	271	5'
Wessing C	Ch	14/6-3	1/2020	4	16,5	c c s	222	8'
Wessing C	Ch	15/7-3	7/2000	0	15,3 a	c c A	728	10'

3 KLEOPATRA S F — 3 — 12,8AK — 14,5M — 13,4AM — 176.644

5,brun. hp. v Readly Express - 26: 9 3-0-0 12,8a 39.550 — 25: 15 4-2-2 13,4a 108.175 — Tot: 29 9-3-3
Ruth Reerstrup v Carmody Lobell
Opdr: Flaata Stable AS
Ejer: Bynksmindegaard m. flere
CC **Gul/grøn,**
Ar **Lønborg Henrik**

Hviid M	Ch	26/6-7	3/1600	4	12,8 a	c ¢ A	24	10'
Hviid M	Od	3/7-4	6/1640	1	14,1 a	¢ ¢ s	41	10'
Hviid M	Sk	10/7-3	6/1600	0	opgag	¢ ¢ A	38	15'
Persson S	Ch	22/7-2	3/2000	1	14,5 a	¢ ¢ A	35	10'
Persson S	Ch	2/8-6	7/2000	4	14,5	¢ ¢ s	66	50'

4 HAPPY ICE (SE) — 4 — 13,8AK — 14,5M — 184.800

7,rød. hp. v Cash and Go - 26: 13 1-1-0 14,8a 19.000 — 25: 10 2-1-1 15,6a 29.000 — Tot: 47 13-5-6
See You Ice v Love You
Opdr: Stutteri Ice
Ejer: Bjarne Eriksen
CC **Sort/rød/hvid/logo,**
Hansen Martin (Eriksen B)a

Foget K	Ar	2/5-6	6/1800	0	16,9ag	c c s	119	10'
Kjær R	Sk	18/5-6	8/2060	2	15,9 a	c c A	156	6'
Kjær R	Ar	4/6-9	9/1800	5	15,4 a	c c s	170	20'
Kjær R	Ar	18/7-7	5/1800	1	15,8 a	c c s	22	6'
Foget K	Ar	15/8-8	10/1800	d	g a	c c s	280	25'

5 M T TOP NOTCH (SE) — 5 — 12,4AK — *15,0M — 13,7AM — 185.273

6,brun. h. v Executive Caviar - 26: 0 0-0-0 — 25: 17 5-4-1 12,4a 114.478 — Tot: 38 8-10-2
M T Natalie v Joke Face
Opdr: Misty Trotting AB
Ejer: Tineke Borup & Gitte B. Jensen
CC **Sort/blå/grøn/logo,**
Sk **Friis Morten**

Friis M	Al	10/10-4	6/2600	2	15,4	c c s	61	20'
Friis M	Od	31/10-6	7/1640	2	12,4 a	c c s	258	20'
Friis M	Od	14/11-3	1/2140	1	15,0	c c s	27	10'
Friis M	Od	5/12-6	8/1640	1	14,3 a	c c s	26	10'
Friis M	Sk	29/12-8	6/2060	4	13,7 a	c c s	69	50'

6 READY FOR CAPRI (DE) — 6 — 13,6AK — 13,7M — 189.959

6,mkbr. v. v Ready Cash - 26: 9 1-1-2 14,2a 33.224 — 25: 22 2-3-9 14,0a 59.560 — Tot: 60 7-8-13
Blacklist v Broadway Hall
Opdr: Jean L. P. Huls
Ejer: MM Racing & Kim Kærslund
CC **Grøn/hvid/logo,**
Ny **Kjær Rene** (Ladegaard M)

Kjær R	Ny	16/5-7	2/2160	0	19,9 g	c c s	21	7'
Olsen N	Ch	7/6-2	2/2500	1	14,2 a	c ¢ A	47	8'
Haagensen B	Jæ	16/6-1	2/2140	6	14,3 a	- -	62	-
Olsen N	Ch	26/6-3	1/2040	2	13,7	c ¢ s	32	10'
Olsen N	Ny	12/7-3	1/2180	4	17,3	c ¢ s	47	10'

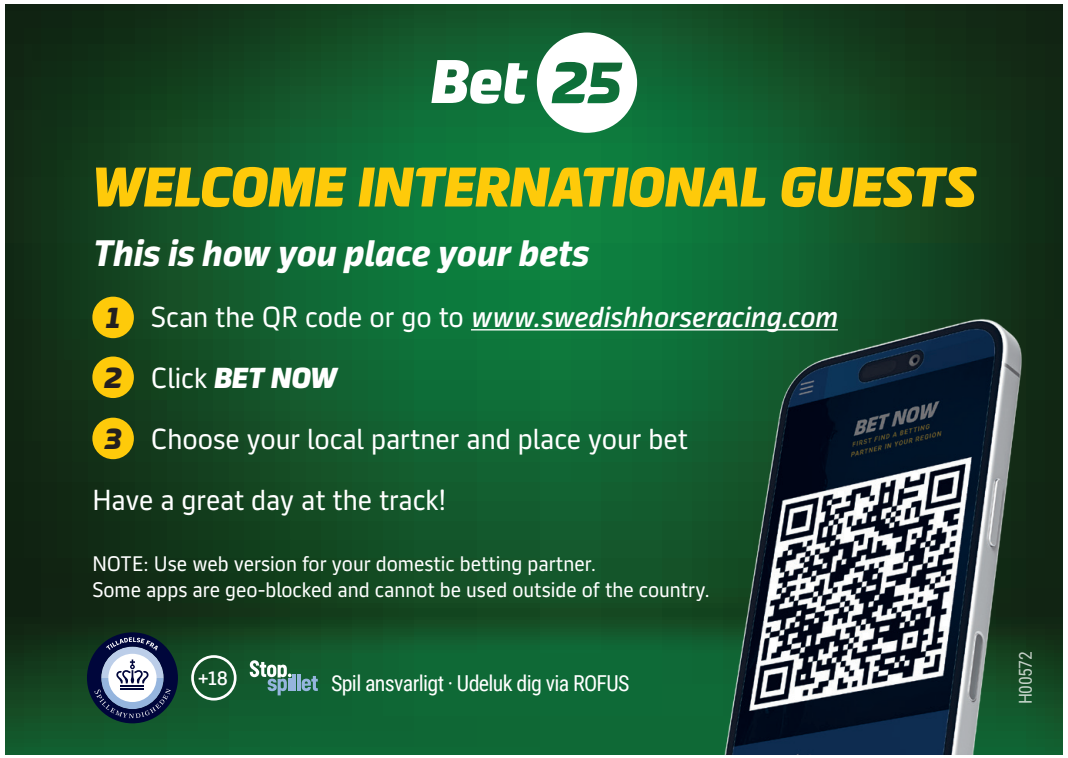

SPILTIPS PRÆSENTERES AF BET25 - vi støtter væddeløbssporten i Danmark

VINDEREN

HER STARTER V5-SPILLET! Desværre kun med seks heste til start, og vindertippet går til **3 Kleopatra S F**, som er lynhurtig fra start, og samtidig er i god form. Aarhus-træner Henrik Lønborg bomber til spids her, og så kan løbet være slut. Gik godt senest i Taroks Mindeløb fra lukket spor i volten mod Hokita, Leonora og Ælvdans.

MODBUDDET

1 Ferrari Rosso er ganske hårdt inde på pengene her, men den Mille-Mi Rosenfeldt-trænede hest er til gengæld i topform, og kommer ikke til at falde igennem her. Kaj Jensen-jockeyen Mathias Jensen kører med ind mod første sving, og kan han ramme ryggen på Kleopatra S F, så venter der en ny topplacering til den røde Prodigious-søn.

OUTSIDEREN

5 M T Top Notch kommer i sæsondebut, og den Morten Friis-trænede hest skal selvfølgelig bruge et løb eller to, før den er klar til at få nye ettaller i protokollen. Havde en fin sæson i fjor med fem sejre, og Friis har generelt god form på hestene for tiden.

CHANCEVURDERING: A: 3 B: 1-5-6-4 C: 2

RØD **3** Kl. 16.27

V5-2

VINDER PLADS TVILLING KOMB TRIO

Amerikanerløb

3-14-årige højst **68.000 kr.**
2140 m. Autostart.
Præmier: 10.000-5.000-3.500-2.500-2.000 (5 præmier) Intet indskud.

LEGACY P — **2140:1** — 14,3AK 18,8M *16,4AM — 36.700

4,sort. v. v Ens Snapshot - 26: 6 0-1-0 14,9a 5.000 — 25: 10 2-2-0 14,3a 31.700 — Tot: 16 2-3-0

1	Wendy Jo Rogue v Lindy Lane	Nielsen M M	Sk	4/4 -2	9/2060n	0	17,7 a	c c s	232	10'	
CC	Opdr: Tove Pedersen	Nielsen M M	Od	17/4 -6	8/1640	0	20,1ag	c c s	421	10'	
	Ejer: Tove Pedersen	Nielsen M M	Ål	1/5 -2	8/2140	0	opgag	c c s	278	10'	
	Beige/grøn/reklame,	Larsen P	Od	6/6 -4	12/2140	0	17,3 a	c c s	244	10'	
Sk	**Juel Jeppe** (Juul M)	Jørgensen B	Ch	12/8 -5	3/2500	0	14,9 a	c c s	924	30'	

LEAP OF FLAME — **2** — 16,6AK 17,4M 17,0AM — 37.900

4,mkbr. v. v Tobin Kronos - 26: 10 0-0-0 16,8a 2.500 — 25: 7 0-0-1 17,0a 12.650 — Tot: 23 0-1-1

2	Pearl Flame v Pine Chip	Kristoffersen O	Ål	24/5 -1	3/2160	0	19,5	c c s	583	7'	
CC	Opdr: Mette Holmer	Gammelgård S	Sk	1/7 -5	3/1600	0	16,8 a	c c s	287	10'	
	Ejer: S. Gammelgård m. flere	Gammelgård S	År	18/7 -6	1/1800	8	17,6 a	c c s	541	6'	
	Brun/grøn/hvid logo,	Gammelgård S	Sk	27/7 -2	8/2060	0	21,7ag	c c s	568	10'	
År	**Gammelgård Sabina**	Gammelgård S	Sk	3/8 -3	9/1600	0	16,8 a	c c s	1112	10'	

AFRICAN HERBSMAN (SE) — **3** — 14,8AM 16,4M — 40.454

3,brun. v. v Greenshoe - 26: 6 0-1-1 14,8a 40.454 — 25: 0 0-0-0 — Tot: 6 0-1-1

3	Betty Roof v Muscle Hill	Andersen N	Ch	25/5 -5	5/2000	4	18,1	c c s	372	10'	
CC	Opdr: Marley Breeding AB	Andersen N	Ch	7/6 -3	7/2000	5	16,4 a	c c s	318	10'	
	Ejer: Peter Wilhelmsen & Klaus Overskov	Johansson G	Jæ	16/6 -2	5/2140	8	17,8 g	- -	155	-	
	Hvid/sort/logo,	Andersen N	Hd	13/7 -1	4/2140	2	16,4	- -	306	-	
Ch	**Andersen Nicolaj** (Kristoffersen S)	Andersen N	Jæ	4/8 -2	1/2140	3	14,8 a	- -	351	-	

ZSA ZSA NOVA* (SE) — **4** — 15,8AM 17,3M — 41.091

4,brun. hp. v Expectations U S - 26: 6 0-1-1 15,8a 13.373 — 25: 4 0-1-1 18,1a 27.718 — Tot: 10 0-2-2

4	Kent's Princess v Orlando Vici	Lilius M	Bo	15/1 -6	7/2140	0	17,2 a	- -	286	-	
CC	Opdr: Robert Lindström	Biss A	Bm	19/4 -11	1/1900	6	16,4 a	- -	92	-	
	Ejer: O. J. Schröder,P. Lovén & K.Laffrenzen	Nielsen M M	Od	6/6 -4	7/2140	2	16,8ag	c ¢ s	102	10'	
	Gul/blå,	Spangenberg D	Hb	14/6 -10	2/2200	3	15,8 a	- -	144	-	
	Køhler John (Schröder O)	Rasmussen P	Od	25/7 -1	5/2160	6	18,7	c c s	61	7'	

LISELOTTE C M — **5** — *14,3AK *16,7M — 44.250

4,sbr. hp. v Forever Peace - 26: 4 1-0-2 14,3a 17.000 — 25: 7 2-1-2 16,9a 27.250 — Tot: 11 3-1-4

5	Bolivia v Keep On Flying	Kjær R	År	19/12 -2	11/1800	3	16,9 a	c c s	47	10'	
CC	Opdr: Christel Myrup	Jørgensen B	Od	30/1 -1	5/1640	d	g a	c c s	17	8'	
	Ejer: Christel Myrup	Kjær R	Od	6/6 -4	9/2140	3	16,8ag	c c s	57	10'	
	Grøn/hvid/logo,	Kjær R	Od	19/6 -3	3/1640	1	14,3 a	c c A	21	10'	
	Kjær Rene (Myrup M)a	Køhler A	Od	7/8 -3	3/1640	3	15,1 a	c c A	22	10'	

PAOLA ZANDBERGEN (NL) — **6** — 13,7AK 17,8M 14,8AM — 45.984

4,brun. hp. v Yeovani Boko - 26: 10 1-4-3 13,7a 43.000 — 25: 3 0-1-0 14,8a 2.984 — Tot: 13 1-5-3

6	Zandbergen Zelf v Defi D'aunou	Juel J	Ål	12/6 -10	11/2140	3	18,2 a	c c s	90	10'	
CC	Opdr: R. Zandbergen Holding BV	Jørgensen B	Ch	26/6 -5	4/1600	2	13,7 a	c c s	56	10'	
	Ejer: Tili Invest I/S	Foget K	Ål	2/7 -3	6/2140	2	16,7 a	c c A	51	10'	
	***Sort/grå/hvid/logo,**	Ecce K	Ch	22/7 -1	10/2000	4	16,2 a	c c s	113	10'	
Ål	**Foget Kasper** (Nielsen M B)	Foget K	Od	7/8 -3	2/1640	1	14,8 a	c c A	29	10'	

LOTTA* (DE) — **7** — 15,4AM 16,1M — 62.701

8,brun. hp. v Repeat Love - 26: 6 0-0-0 16,5a 5.791 — 25: 13 0-1-3 15,5a 13.940 — Tot: 51 1-5-7

7	Love Crown v Suntan Gold	Hönemann M	Hb	26/4 -3	6/2200	0	16,5 a	- -	1121	-	
CC	Opdr: Dieter Abel	Schäfer L	Hb	24/5 -11	1/2200	5	16,8 a	- -	336	-	
	Ejer: Lars Schäfer	Schäfer L	Hb	14/6 -4	4/2200	4	17,6 a	- -	754	-	
	Grøn/gul,	Gening W	Hb	25/6 -2	5/2200	5	17,1 a	- -	376	-	
	Gening Wladimir (Christiansen H)	Gening W	Bk	10/7 -6	13/2000	5	18,4 a	- -	2541	-	

ICEMAN J J — **8** — 13,7AK 17,0M 14,7AM — 63.750

6,brun. v. v Bvlgari Peak - 26: 9 0-0-1 13,7a 7.500 — 25: 11 0-0-1 14,9a 10.100 — Tot: 44 2-1-4

8	Nouvelle Ida v Muscle Memory	Foget K	Od	8/5 -5	3/2140	0	16,4 a	c c s	586	10'	
CC	Opdr: John & Birgit Jørgensen	Nielsen M M	Od	6/6 -5	8/1640	0	15,7 a	c c s	454	10'	
	Ejer: John & Birgit Jørgensen	Nielsen M M	Od	19/6 -4	6/1640	0	13,7 a	c c s	376	10'	
	Sort/orange/logo,	Nielsen M M	Od	3/7 -3	4/1640	d	g a	¢ c s	310	10'	
	Friborg Kent (Jørgensen J)a	Køhler J	Od	17/7 -6	9/2140	5	16,7 a	c c s	290	10'	

Bustur til Dansk Trav Derby 2026
på Charlottenlund Travbane

Søndag 30. august 2026

Bus tur/retur samt indgang: kr. 495,-

Afgang fra Fyens Væddeløbsbane kl. 9.00

Har du lyst til at være med?
Så ring på tlf. 888 112 05 eller mail til:
event@fvb-odense.dk
- senest den 22. august 2026

SPILTIPS PRÆSENTERES AF BET25 - vi støtter væddeløbssporten i Danmark

VINDEREN	MODBUDDET	OUTSIDEREN
Ganske åbent amerikanerløb, hvor Aalborg-træner Marc Bæk Nielsen har god chance med **6 Paola Zandbergen**, som senest gik rigtig godt her i Odense. Får igen Kasper Foget i sulkyen, og han virker til at have et godt tag på den hollandske hest. Vinderchance.	**5 Liselotte C M** har også holdt fin form ganske længe, og var faktisk favorit i dét løb, som Paola Zandbergen vandt 7. august. Forever Peace-hoppen er ikke specielt hurtig fra start, og er derfor lidt afhængig af, hvordan løbene bliver kørt. Kan René Kjær give Liselotte C M et godt rygløb undervejs, så har den også vinderchance.	Lunden-træner Sandre Kristoffersen har hestene i god form for tiden, og har jo en hest til start i Derbyet i år i form af Leicester. Her bringer Kristoffersen **3 African Herbsman** til start, og selvom den er urutineret og ikke har vundet løb endnu i karrieren, så gik den godt senest på Jägersro, og bør også have trio/vinderchance her.

CHANCEVURDERING: A: 6-5-3 B: 4-1-7 C: 2-8

GRØN **4** Kl. 16.47

V5-3 V4-1

VINDER PLADS TVILLING KOMB TRIO

Amerikanerløb m. justering af startspor.
3-14-årige højst **34.000 kr**.
2140 m. Autostart.
Præmier: 10.000-5.000-3.500-2.500-2.000 (5 præmier) Intet indskud.
Startspor efter præmiesum i rækkefølgen: 1-2-3-4-5-9-6-7-8.

HER STARTER V4

1 KATE WALSH — 2140:1 — 17,7AK 18,5M 18,2AM — 18.350

5,rød. hp. v Broad Bahn - 26: 6 0-0-1 21,3a 2.150 — 25: 7 0-0-0 18,4a 3.100 — Tot: 24 0-2-1
O'ligne v Armbro Kaiser
Opdr: Martin Hansen
Ejer: Maria & Sofia S. Nielsen
CC **Blå/grå/hvid/logo,**
Nielsen Magnus M. (Nielsen M S)a

Andersen S D	Od	6/6 -1	3/2180	0	22,5	c c s	1112	10'
Borreby E	Od	19/6 -8	1/2140	5	19,6	c c s	88	2'
Borreby E	Od	3/7 -7	2/1640	3	19,7	c c s	152	4'
Borreby E	Od	17/7 -3	1/2140	0	21,3ag	c c s	440	10'
Hansen M	Od	7/8 -2	8/1640	d	g a	c c A	400	10'

2 KING VICTORY — 2 — 17,9AK 18,6M — 20.500

5,brun. v. v Hillustrious - 26: 5 0-0-0 17,9a 4.000 — 25: 12 0-1-0 18,7a 9.250 — Tot: 26 0-2-0
Lunas Victory v Victory Abroad
Opdr: Mariann Aastrup & Niels Ole Kristensen
Ejer: John Jørgensen
CC **Gul/blå,**
Køhler John (Jørgensen J)a

Køhler A	Od	30/1 -1	1/1640	5	18,2 a	c c s	125	8'
Køhler J	Od	27/3 -2	1/2140	d	g a	c c s	345	10'
Nielsen M M	Sk	18/5 -2	12/1600	0	opgag	c c s	564	6'
Køhler J	Od	17/7 -3	2/2140	0	18,9 a	c c s	336	10'
Køhler J	Od	7/8 -2	3/1640	5	17,9 a	c c s	483	10'

3 KOALA FINE — 3 — 17,3AK 18,8M 17,6AM — 20.850

5,brun. hp. v Forever Peace - 26: 0 0-0-0 — 25: 7 1-0-0 17,3a 9.350 — Tot: 10 1-2-0
So Fine v Høvding Lavec
Opdr: Stald Fine & C. Johansson
Ejer: Stald Fine & C. Johansson
CC **Blå/gul,**
Køhler Adam (Davidsen R)a

Køhler J	Od	5/9 -4	3/2140	5	17,6 a	c ¢ s	463	10'
Køhler A	Od	21/9 -2	7/2140	0	19,4 a	c c s	250	10'
Køhler J	Od	3/10 -8	2/2160	5	21,1	c c s	397	8'
Lønborg H	År	25/11 -2	5/1800	1	21,1 a	c c s	39	6'
Lønborg H	År	19/12 -2	8/1800	0	17,3 a	c c s	406	10'

4 LIGHTNING K K — 4 — 15,1AM 19,1M — 22.000

4,brun. h. v Ens Snapshot - 26: 5 0-4-0 15,1a 22.000 — 25: 0 0-0-0 — Tot: 5 0-4-0
Power K K v Vic Torre
Opdr: Kim K. Hansen & Tom Kirkegaard
Ejer: Kim K. Hansen & Tom Kirkegaard
CC **Sort/grå/grøn,**
Sk **Foget Kasper** (Hansen K K)a

Dahl G	Ål	27/5 -8	12/2140	5	18,2 a	c c s	383	10'
Dahl G	Od	6/6 -1	6/2140	2	19,1	c c s	169	10'
Dahl G	Ål	2/7 -8	6/2140	2	18,1 a	c c s	251	10'
Dahl G	Sk	10/7 -10	2/2060	2	15,1 a	¢ ¢ s	241	10'
Dahl G	Od	7/8 -2	1/1640	2	16,2ag	¢ ¢ s	30	10'

5 MALIBU BAY — 5 — 15,8AM 20,4M — 23.500

3,lbr. hp. v Hayden Hanover - 26: 5 0-1-0 15,8a 8.500 — 25: 6 0-2-0 16,6a 15.000 — Tot: 11 0-3-0
Olympia Bay v Coktail Jet
Opdr: Lindy Holm
Ejer: Peter, Lene, Emil & Ella Gommesen
CC **Grøn/hvid/logo,**
Kjær Rene (Hansen M)

Jørgensen B	Sk	13/4 -2	6/2060	5	19,5 a	c ¢ s	101	6'
Hansen M	Od	6/6 -1	4/2180	0	20,4	c c s	844	10'
Kjær R	År	18/7 -5	10/1800	4	17,7 a	c c s	85	6'
Kjær R	År	24/7 -7	1/1800	d	g a	c c s	144	10'
Jørgensen B	Od	14/8 -1	2/2140	2	15,8 a	c c s	334	10'

6 LIVERPOOL F C — 6 — 14,3AK 16,6M — 27.600

4,brun. v. v Great Challenger - 26: 10 2-1-1 14,3a 26.500 — 25: 1 0-0-0 1.100 — Tot: 11 2-1-1
Hindø Enghave v Victor Victor
Opdr: Jeanette H. Jensen
Ejer: Jeanette H. Jensen
CC **Beige/grøn/reklame,**
År **Juel Jeppe** (Jensen K)

Jensen K	År	9/5 -1	2/1820	8	21,4 g	¢ c s	193	6'
Jensen K	Ål	9/7 -2	7/1640	0	16,0 a	¢ c s	218	10'
Jensen M	Ch	22/7 -7	1/2020	1	17,2	¢ c s	170	10'
Nielsen C M	Ål	29/7 -1	4/1640	2	14,3 a	¢ c s	85	10'
Juel J	Ål	13/8 -1	3/2140	d	g a	¢ ¢ s	25	10'

7 IPANEMA — 7 — 16,1AM 17,5M — 28.650

6,sbr. hp. v Mosaique Face - 26: 7 0-0-1 16,1a 13.050 — 25: 11 0-0-0 17,1a 5.500 — Tot: 26 0-0-2
Vestindien v Høvding Lavec
Opdr: Karsten Skygge Andersen
Ejer: Karsten Skygge Andersen
CC **Sort/grøn/blå,**
Andersen Karsten Skyggea

Andersen K	Od	6/6 -4	4/2140	5	17,1 a	c c s	313	10'
Andersen K	Od	21/6 -1	1/2140	6	19,5	c c s	57	7'
Andersen K	Od	3/7 -2	9/1640	3	16,5 a	c c s	519	10'
Andersen K	Od	17/7 -3	9/2140	5	17,5ag	¢ c s	403	10'
Andersen K	Od	7/8 -2	6/1640	0	18,5ag	c c s	137	10'

8 TIGRETTEHACKSTABLE (SE) — 8 — 14,4AK 19,1K 16,3AM — 32.019

6,brun. hp. v Oasis Bi - 26: 5 0-2-1 14,4a 12.500 — 25: 10 1-0-1 16,7a 13.300 — Tot: 19 1-3-2
Tiger Gar v Adrian Chip
Opdr: Frackstad Lantbruksaktiebolag
Ejer: Ditte Bundgård
CC **Grøn/sort,**
Ål **Jensen Mathias** (Bundgård D)a

Bundgård D	Ål	3/6 -km	1/2140	k	19,3	- -	gk	-
Bundgård D	Ål	9/7 -5m	5/2160	0	20,1	c c	150	5'
Jensen M	År	18/7 -5	5/1800	2	17,3 a	c c s	245	6'
Jensen M	Ål	29/7 -1	3/1640	3	14,4 a	c c s	318	10'
Jensen M	Ål	13/8 -1	2/2140	2	16,3 a	c c s	107	10'

9 LADY GAGA — 9 — 16,8AK 17,1M — 25.500

4,sbr. hp. v Googoo Gaagaa - 26: 5 0-0-0 17,7a 2.000 — 25: 4 0-1-0 17,4a 13.500 — Tot: 11 0-1-1
June June v Running Sea
Opdr: Mariann T. Nielsen
Ejer: Matheo ApS
CC **Sort/lyseblå/grå,**
Sk **Damsgård Theo** (Nielsen M)a

Damsgård T	Sk	26/4 -1	3/2000	d	tr2	c c s	119	7'
Friis M	Ål	13/5 -3	3/1640	5	17,7 a	c c s	58	10'
Damsgård T	Od	22/5 -3	1/2140	0	17,1	c c s	269	20'
Damsgård T	År	4/6 -1	5/1800	0	22,4ag	c c s	854	20'
Damsgård T	Sk	10/8 -4	1/2000	0	21,5 g	c c s	63	7'

Under vores byggeri, kommer Veidelands Travudstyr til at holde til, bag ved Vaskehuset og overfor, hvor I henter nummerskilte.

I kan finde Ole Veideland i sin bil eller inde i Amatørhuset.

Veidelands

SPILTIPS PRÆSENTERES AF BET25 - vi støtter væddeløbssporten i Danmark

VINDEREN	MODBUDDET	OUTSIDEREN
4 Lightning K K har gået godt i starten af sin karriere, og de mange andenpladser bliver snart byttet ud med en sejr. Hestens træner Kim K. Hansen har denne gang hyret Skive-træner Kasper Foget til at varetage chancerne bag Ens Snapshot-sønnen, og det kunne umiddelbart ligne et godt match.	**6 Liverpool F C** var senest blevet spillet til favorit efter to flotte løb på Lunden og i Aalborg, men det blev til galop for den Kaj Jensen-trænede hest. Aalborg-træner Jeppe Juel får en chance mere i sulkyen, og går Great Challenger-sønnen glat, så løber den selvfølgelig helt med frem i et løb som dette.	**8 Tigrettehackstable** gør det godt for tiden, og nærmer sig også hastigt den næste sejr. Startspor otte er dog ingen højder, og trækker gevaldigt ned i chancerne. Martin Hansen-trænede **5 Malibu Bay** gik sit bedste løb meget længe senest som anden til den overlegne vinder Staro Torino, og får pudsigt nok dennes kusk René Kjær i sulkyen selv nu.

CHANCEVURDERING: A: 4-6-8-5 B: 9-7-3-1-2 C: -

HVID **5** Kl. 17.07

V5-4 V4-2

VINDER PLADS TVILLING KOMB TRIO

Amerikanerløb m. justering af startspor

3-14-årige højst **16.000 kr**.
2140 m. Autostart.
Præmier: 10.000-5.000-3.500-2.500-2.000 (5 præmier) Intet indskud.
Startspor efter præmiesum i rækkefølgen: 1-2-3-4-5-9-6-10-7-8.

1 MAGIC MONEY — 2140:1 — 17,4AM 19,2M — 7.500

3,brun. v. v Great Challenger - 26: 6 0-0-1 17,4a 3.500 25: 2 0-0-0 18,6a 4.000 Tot: 8 0-0-1
Shining Star v Pine Chip
Opdr: Niels Hundebøll
Ejer: Niels Hundebøll
CC **Sort/grå/grøn,**
Sk **Foget Kasper** (Hundebøll N)a

Kjær R	Ch	15/3 -8	1/2000	0	19,2 g	c c	s	53	10'
Kjær R	Ch	5/4 -1	3/2000	d	g1	¢ c	s	30	10'
Nielsen M M	Od	19/6 -1	4/2140	0	17,4ag	¢ c	s	60	10'
Foget K	Od	3/7 -1	1/2160	0	20,8 g	c c	s	161	10'
Foget K	Sk	3/8 -5	6/2060	3	18,2 a	c c	s	49	10'

2 KONRAD — 2 — 19,1AM 20,2M — 9.000

5,mkbr. v. v Lindy Lane - 26: 1 0-0-0 19,1a 2.000 25: 4 0-0-1 7.000 Tot: 5 0-0-1
Birthe Vang v Credit Winner
Opdr: Jesper Olsen
Ejer: Victoria & Birgitte Larsen
CC **Sort/orange/logo,**
Ål **Friborg Kent** (Larsen V)a

Olsen J	Ål	19/9 -8	1/2140	0	21,7	c ¢	s	348	8'
Olsen J	Sk	19/10 -1	5/2000	0	20,3	c ¢	s	750	8'
Olsen J	Ål	29/11 -2	6/2140	6	21,4	c ¢	s	839	10'
Olsen J	Od	20/12 -1	1/2140	3	20,2	c ¢	s	134	10'
Olsen J	Sk	10/6 -7	4/2060	5	19,1 a	c ¢	s	596	10'

3 MAINZ — 3 — 18,3AM 18,7M — 9.500

3,rød. v. v International Moni - 26: 3 0-1-0 18,3a 9.500 25: 0 0-0-0 Tot: 3 0-1-0
Odette Vang v S J's Photo
Opdr: TeamBakkelygaard & MBTrav(M.B.Nielsen)
Ejer: TeamBakkelygaard & MBTrav(M.B.Nielsen)
CC **Mørkeblå/grå/logo,**
Ål **Nielsen Marc Bæk**

Nielsen M B	Ål	27/5 -k	2/2140	k	20,7	- -		gk	-
Nielsen M B	År	11/7 -1	3/1800	4	19,3 a	c c	s	79	10'
Nielsen M B	Sk	27/7 -5	3/2000	2	18,7	c c	s	57	10'
Nielsen M B	Sk	3/8 -5	2/2060	5	18,3ag	c c	s	53	10'

4 MASAI BOY — 4 — 20,7AM *16,8M — 10.000

3,lbr. v. v Beer Summit - 26: 3 1-0-0 20,7a 10.000 25: 0 0-0-0 Tot: 3 1-0-0
Santana Bay v Love You
Opdr: Lindy Holm
Ejer: Lindy Holm
CC **Blå/grå/hvid/logo,**
Sk **Nielsen Magnus M.** (Holm L)a

Nielsen M M	Od	19/6 -k	2/2140	k	18,2	- -		gk	-
Nielsen M M	Od	3/7 -1	1/2140	1	16,8	c c	s	22	10'
Nielsen M M	Od	17/7 -8	2/2140	0	20,7ag	c c	s	19	10'
Nielsen M M	Sk	27/7 -7	1/2060	d	g a	c c	s	26	10'

5 NIIKO LANE (SE) — 5 — 17,1AK *19,1M — 10.000

3,brun. v. v International Moni - 26: 4 1-1-0 17,1a 10.000 25: 0 0-0-0 Tot: 4 1-1-0
Tango Brodda v Muscle Hill
Opdr: Prestera International AB
Ejer: MTM Stable
CC **Sort/blå/grøn/logo,**
Sk **Friis Morten**

Friis M	Sk	4/4 -k	4/2020n	k	21,1	- -		gk1	-
Friis M	År	2/5 -1	3/1800	0	17,1 a	c c	s	204	10'
Friis M	Ål	2/7 -8	3/2140	0	19,5ag	c c	s	74	10'
Foget K	År	18/7 -2	1/1800	2	19,4	c c	s	39	6'
Foget K	Sk	10/8 -7	4/2000	1	19,1	c c	s	46	6'

6 IDEAL DU GAME — 6 — *16,7AK 18,0M — 11.300

6,brun. v. v S J's Photo - 26: 3 0-0-0 3.050 25: 1 0-0-0 Tot: 11 1-0-0
Osandra Game v Great Challenger
Opdr: Birgit Jørgensen
Ejer: Birgit & Søren Jørgensen
CC **Gul/grøn,**
År **Lønborg Henrik**

Jørgensen B	År	19/12 -1	1/1820	d	g7	c c	s	39	8'
Kjær R	År	20/1 -k	2/1800	k	20,6	- -		gk	-
Madsen C	År	20/3 -1	5/1820	d	g	c c	s	622	10'
Lønborg C	År	24/7 -8	2/1800	6	21,2 g	c c	s	46	7'
Lønborg H	Od	7/8 -1	3/2160	4	18,0	c ¢	s	163	10'

7 MR PROPUL — 7 — 16,3AM 16,7M — 14.027

3,brun. v. v Propulsion - 26: 6 1-0-1 16,3a 14.027 25: 0 0-0-0 Tot: 6 1-0-1
Fenice Boko v Zola Boko
Opdr: Martin & Anton Andreasen
Ejer: Team LigePåNippet
CC **Grøn/hvid/logo,**
Kjær Rene (Poulsen M)a

Kjær R	Od	8/5 -8	7/2140	0	22,2 g	c c	s	23	10'
Kjær R	Ch	7/6 -3	9/2000	4	16,4 a	c c	s	63	10'
Kjær R	Sk	24/6 -1	9/2060	0	16,3 a	c c	s	827	18'
Kjær R	Jæ	14/7 -1	3/2140	0	20,7 g	- -		73	-
Kjær R	Ny	26/7 -3	1/2140n	1	22,6	c c	s	16	7'

8 MUSSE GEJS — 8 — 17,2AM 19,4M — 14.950

3,lbr. hp. v O'grady - 26: 8 0-0-0 17,2a 6.500 25: 6 0-0-0 18,4a 8.450 Tot: 14 0-0-0
Tucana v Beaumont Hanover
Opdr: Gunnar Eriksen
Ejer: Stald H.G.
CC **Orange/sort,**
Sk **Eriksen Gunnar**a

Eriksen G	Od	21/6 -1	5/2140	0	19,7	¢ ¢	s	318	7'
Eriksen G	Sk	24/6 -8	2/2000	0	19,7 g	¢ ¢	s	239	7'
Eriksen G	Od	17/7 -8	4/2140	4	17,2 a	c ¢	s	417	10'
Eriksen G	År	24/7 -8	4/1800	4	20,2	c ¢	s	93	7'
Eriksen G	Sk	10/8 -4	3/2000	0	21,0	c ¢	s	291	7'

9 MISS MONEYPENNY — 9 — 22,7AK *17,4M — 10.500

3,brun. hp. v Wishing Stone - 26: 3 1-0-0 22,7a 10.500 25: 0 0-0-0 Tot: 3 1-0-0
Somewhere v Gigant Neo
Opdr: Mariann T. Nielsen
Ejer: Matheo ApS
CC **Sort/lyseblå/grå,**
Sk **Damsgård Theo** (Nielsen M)a

Damsgård T	Sk	1/7 -k	1/2000	k	21,7 g	- -		gk	-
Damsgård T	Ål	9/7 -6	3/2140	1	17,4	c c	s	74	10'
Damsgård T	År	31/7 -3	5/1800	0	22,7ag	c c	s	212	15'
Damsgård T	Sk	10/8 -7	4/2020	7	20,4 g	c c	s	62	6'

10 M G — 10 — 16,7AM *18,6M — 12.000

3,brun. hp. v Helpisontheway - 26: 5 1-0-0 16,7a 12.000 25: 0 0-0-0 Tot: 5 1-0-0
Finest Aveve v Pine Chip
Opdr: Jimmy Møller Jensen
Ejer: Jimmy Møller Jensen
CC **Grøn/sort/hvid,**
Sk **Dahlgaard Jan** (Jensen J M)a

Juel J	År	20/3 -1	2/1800	0	21,4 g	c c	s	30	10'
Svendsen B	Ål	6/4 -1	3/2140n	0	22,4 g	c c	s	93	10'
Svendsen B	Sk	13/4 -1	1/2060	d	g a	c c	s	45	6'
Dahlgaard J	Sk	10/7 -9	2/2060	5	16,7 a	c c	s	180	10'
Juel J	Sk	27/7 -5	5/2000	1	18,6	c c	s	106	10'

VELKOMMEN TIL LØBSDAGEN PÅ FYENS VÆDDELØBSBANE

Kære gæster

Hjertelig velkommen til en spændende dag her på Fyens Væddeløbsbane!
Vi glæder os til en dag fyldt med fart, stemning og hyggeligt samvær.

Vi vil gerne allerede nu informere om, at banen lukker kl. 19.00, så vores personale kan få ryddet op og gjort klar til næste løbsdag.

Vi håber på jeres forståelse og takker på forhånd for, at I hjælper os med at runde dagen pænt af.

Vi ønsker jer en fantastisk løbsdag – og siger på forhånd tak for i dag og på gensyn!

Fyens Væddeløbsbane

SPILTIPS PRÆSENTERES AF BET25 - vi støtter væddeløbssporten i Danmark

VINDEREN

Et godt begynderløb fortsætter løbsdagen, og på stabiliteten går vindertippet til **5 Niiko Lane**, som senest vandt en flot sejr i Skive, selvom My Game Gardenia kom tæt på til slut. Efter to starter med Kasper Foget i sulkyen, så tager træneren Morten Friis selv køreturen denne gang bag den velafstammede International Moni-søn.

MODBUDDET

10 M G har nu gået fejlfrit to gange i træk efter tre galopper i træk i starten af sin karriere. Skive-træner Jan Dahlgaard er hyret som chauffør igen, og han kender hesten fra starten i Skive 10. juli på Grand Circle-dagen. Sejren senest foran Mainz og Merle Halbak var flot, men spillerne skal bemærke, at M G har været slettet fra en tiltænkt start i Skive 10. august pga. halthed.

OUTSIDEREN

4 Masai Boy er den helt naturlige outsider i løbet. Den Lindy Holm-trænede Beer Summit-søn vandt en imponerende flot sejr i debuten her i Odense på en 1.16-tid, men efterfølgende er det blevet til galop to gange i træk. Går Masai Boy fejlfrit denne gang, så er det ikke utænkeligt, at modstanderne kun ser ryggen af Magnus M. Nielsen hele løbet.

CHANCEVURDERING: A: 5-10-4 B: 9-3-7-1-6-2-8 C: -

SORT **6** Kl. 17.27

V5-5 V4-3

VINDER PLADS TVILLING KOMB TRIO

Amerikanerløb.
3-14-årige højst **425.000 kr**.
1640 m. Autostart.
Præmier: 10.000-5.000-3.500-2.500-2.000 (5 præmier) Intet indskud.

1 SIMPLY THE BEST* (DE) — **1640:1** — *12,4AK *16,8M — 258.898
7,mkbr. v. v Indigious - 26: 6 0-2-0 13,3a 32.500 — 25: 14 7-1-0 12,4a 103.174 — Tot: 50 14-6-2
Cheerful Melody v Orlando Vici
Opdr: Martijn Venema
Ejer: Team World Wide Trot & K. Madsen
CC **Beige/grøn/reklame,**
Sk **Juel Jeppe** (Juul M)

Juel J	Sk	13/3 -3	7/ 1600	4	14,6ag	c c	s	48	10'
Juel J	Sk	4/4 -4	11/ 2060n	2	14,4 a	¢ c	s	52	35'
Juel J	Ål	23/4 -6	2/ 2140	4	15,7 a	c c	s	29	10'
Juel J	Sk	10/7 -8	4/ 2060	2	13,3 a	c c	s	29	15'
Juel J	Ål	29/7 -5	3/ 2140	4	13,3 a	c c	s	31	10'

2 GOGO GUCCI — **2** — 12,2AK 15,8M — 265.706
8,sort. v. v Chipmate - 26: 13 1-0-2 12,2a 33.106 — 25: 23 3-2-1 12,5a 86.150 — Tot: 84 10-10-8
Running Lindy v Running Sea
Opdr: Karoline & Henrik Henriksen
Ejer: Niels Daniel Kristensen
CC **Grøn/sort/hvid,**
Ål **Dahlgaard Jan** (Kristensen N D)a

Nielsen C M	Ål	13/5 -9	2/ 1640	0	14,9 a	c c	A	41	10'
Larsen P	Od	22/5 -1	3/ 1640	0	14,2 a	c c	A	124	20'
Nielsen C M	Ål	27/6 -6	2/ 1640	8	14,9ag	c c	A	46	6'
Nielsen C M	Ål	2/7 -7	6/ 1640	4	14,1 a	c c	A	55	10'
Korfitsen N	Ål	20/7 -7	3/ 2140	5	17,1 a	c c	A	74	6'

3 BORDEAUX FACE (SE) — **3** — *12,4AK 14,6M — 306.867
7,brun. v. v Propulsion - 26: 3 2-0-1 12,4a 23.500 — 25: 14 7-2-1 13,3a 163.140 — Tot: 41 12-2-5
Croix d'Am v Love You
Opdr: Lutfi Kolgjini & Anna Svensson
Ejer: Tina Eskesen
CC **Grøn/hvid/logo,**
Kjær Rene (Poulsen M)a

Kjær R	Jæ	8/25 -8	14/ 2140	3	13,3 a	- -		41	-
Kjær R	Hb	3/10 -8	2/ 2720	0	15,0	- -		106	-
Kjær R	Od	6/6 -9	6/ 2140	3	15,2 a	c ¢	A	29	10'
Kjær R	Od	19/6 -6	3/ 1640	1	12,4 a	c ¢	A	20	10'
Kjær R	Od	3/7 -5	4/ 1640	1	12,8 a	c ¢	A	15	10'

4 GEO — **4** — 12,1AK 16,3M — 320.850
8,lbr. v. v Zola Boko - 26: 12 1-2-2 13,1a 31.500 — 25: 19 0-3-2 12,1a 34.750 — Tot: 107 10-13-17
Arcana Cabana v Varenne
Opdr: Lene Dodensig
Ejer: M. Thorup, C. Merrild & L. Kirk
CC **Bordeaux/hvid/logo,**
Sk **Kirk Lucas** (Thorup M)a

Kirk L	Od	22/5 -1	7/ 1640	4	13,7 a	¢ ¢	A	379	20'
Kirk L	Od	19/6 -6	9/ 1640	0	14,5ag	¢ ¢	A	210	10'
Kirk L	Ål	27/6 -6	4/ 1640	3	13,1 a	c c	A	32	6'
Kirk L	Od	3/7 -5	9/ 1640	0	13,7 a	c c	A	246	10'
Mønster M	Od	7/8 -7m	1/ 2180	4	18,5	c c		30	10'

5 HAPPYRUN CLOC — **5** — 11,9AK 15,5M — 352.250
7,brun. v. v Ogham - 26: 6 1-0-0 13,1a 10.500 — 25: 16 4-2-3 11,9a 103.850 — Tot: 64 15-12-7
Notice Cloc v Earthquake
Opdr: Kaj Jørgensen
Ejer: Stutteri Cloc
CC **Blå/grå/logo,**
Larsen Patrick (Jørgensen K)a

Larsen P	Ch	3/5 -5	9/ 2000	0	13,9 a	¢ c	A	281	10'
Larsen P	År	29/5 -6	10/ 1800	0	15,0 a	¢ ¢	s	230	10'
Hviid M	Od	19/6 -6	6/ 1640	5	13,1 a	¢ ¢	A	112	10'
Hviid M	Ål	20/7 -7	5/ 2140	1	15,7 a	¢ ¢	A	61	6'
Hviid M	Od	7/8 -5	3/ 2180	0	15,5	¢ c	s	236	10'

6 EIK HINDØ — **6** — 12,4AK 15,7M — 377.963
10,brun. v. v From Above U S - 26: 15 0-4-5 12,9a 40.250 — 25: 15 1-0-2 13,0a 24.834 — Tot: 127 9-20-24
Hindø Enghave v Victor Victor
Opdr: Jeanette H. Jensen & Vagn J. Larsen
Ejer: Jeanette H. Jensen
CC **Grøn/sort,**
År **Jensen Mathias** (Jensen K)

Jensen M	År	29/5 -6	11/ 1800	3	14,5 a	¢ ¢	s	578	10'
Jensen M	Od	19/6 -6	7/ 1640	0	13,5 a	¢ ¢	A	240	10'
Jensen M	Ål	27/6 -6	6/ 1640	2	12,9 a	¢ ¢	A	67	6'
Jensen M	Ål	2/7 -7	5/ 1640	2	13,4 a	¢ ¢	A	60	10'
Kirk L	Ch	2/8 -5	1/ 2000	4	14,3 a	¢ ¢	A	223	15'

7 HENRI CLOC — **7** — *11,1AK 15,7K — 398.050
7,brun. h. v Wishing Stone - 26: 5 0-0-2 13,7a 13.700 — 25: 15 4-2-3 11,9a 112.250 — Tot: 65 14-11-12
Soleil Cloc v Chipmate
Opdr: Kaj Jørgensen
Ejer: Stutteri Cloc
CC **Mørkegrøn/sort,**
Hviid Mads (Jørgensen K)a

Kjær R	Od	27/3 -4	4/ 2140	3	15,5 a	c c	A	145	10'
Kjær R	Sk	26/4 -7	8/ 2060	6	15,3 a	c c	A	79	20'
Kjær R	Od	22/5 -1	6/ 1640	3	13,7 a	c c	A	73	20'
Dahlgaard J	Sk	10/6 -6	2/ 2060	5	16,0 a	c c	A	182	10'
Hviid M	Sk	3/8 -1	2/ 2060	5	15,5 a	c c	A	225	10'

DYST MOD DINE KOLLEGAER I ÆGTE HESTEVÆDDELØB
Med firmatrav får I en uforglemmelig teambuildingaktivitet.
Læs mere på fvb-odense.dk.

SPILTIPS PRÆSENTERES AF BET25 - vi støtter væddeløbssporten i Danmark

VINDEREN

V5-finalen er et sprinterløb sat op efter amerikanerløbsprincippet. Det gør, at Mikael Poulsen-trænede **3 Bordeaux Face** har et perfekt startspor, og Propulsion-sønnen, som i sin tid blev handlet til meget store penge i Sverige – før den havnede i sit nuværende regi altså – har jo gået imponerende på sprint de to seneste starter med sejre på 1.12-tider.

MODBUDDET

1 Simply The Best kan slet ikke være med fra start her, men den Morten Juul-trænede hest har holdt fin form længe, og har de sidste to starter gået 1.13-tid fuld vej. Kan Aalborg-træner Jeppe Juel få Indigious-sønnen ud i andet spor på et tidspunkt, så kører han bare fremad med den stærke hest, som tåler at gå et jævnt tempo hele vejen.

OUTSIDEREN

7 Henri Cloc er bedst inde i løbet på pengene, og har derfor det dårligste startspor. Kom tilbage senest efter knap to måneders løbspause, og fik et godt løb i tredje par indvendigt. Fik plads til angreb som på bestilling, men der var ikke rigtig nogen speed i hesten. Er sikkert gået frem med dén udblæsning i kroppen, og kan være klar nu.

CHANCEVURDERING: A: 3 B: 1-7-6-5-4-2 C: -

LYSBRUN

7

Kl. 17.45

V4-4

VINDER PLADS TVILLING KOMB TRIO

Amatørløb

3-14-årige højst **385.000 kr**.
2140 m. Tillæg 20 m ved **75.001 kr**, 40 m ved **165.001 kr**
Præmier: 6.500-3.800-2.200-1.500-900-550 (6 præmier) Intet indskud.

1 — GREV FARQUAARD — 2140:1 — 16,6M — 14,9AK — 45.750

8,brun. v. v Ens Snapshot - 26: 12 3-0-0 16,9 12.650 — 25: 22 1-0-5 16,6 13.900 — Tot: 65 4-1-9
SIF Mølgård v Carmody Lobell
Opdr: Benjamin Bang Pedersen
Ejer: Benjamin Bang Pedersen
CC **Rød/sort/logo,**
Pedersen Benjamin Banga

Pedersen B B	Od	3/7-8	1/1640	1	17,9	¢ ¢	s	35	4'
Pedersen B B	Od	17/7-7	2/2140	0	19,1	c c	s	198	7'
Pedersen B B	Od	25/7-4	6/2660	0	20,4	c c	s	310	4'
Rosenfeldt M-M	Od	7/8-9	1/2160	1	17,7	¢ ¢	s	55	2'
Pedersen B B	Od	14/8-3	1/2140	1	17,2	¢ ¢	s	86	7'

2 — KRAMERSKING — 2 — *15,1M — *13,2AK — 74.050

5,mkbr. v. v Ens Snapshot - 26: 6 3-1-1 16,6 36.300 — 25: 5 3-1-0 15,1 34.000 — Tot: 12 6-3-1
Wakanda Pilegård v Høvding Lavec
Opdr: Bjarke Christensen
Ejer: B. Christensen & P. Kramer
CC **Rød/hvid/reklame,**
Christensen Bjarkea

Christensen B	Od	8/5-4	5/2140	4	15,5 a	c c	s	57	10'
Christensen B	Od	22/5-9	4/2140	1	16,6	¢ c	s	18	7'
Christensen B	Od	19/6-4	5/1640	1	13,2 a	c c	s	37	10'
Christensen B	Od	3/7-3	3/1640	3	14,3 a	¢ ¢	s	26	10'
Christensen B	Od	14/8-2	1/2140	1	15,2 a	c c	s	31	10'

3 — MIGHTY MEERSWAL (NL) — 2160:1 — *14,6M — *13,2AK — 13,7AM — 140.675

7,mkbr. v. v Jimmy William - 26: 16 6-2-3 14,6 61.115 — 25: 4 0-0-1 2.054 — Tot: 49 9-4-8
Dynamic Transs R v Ken Warkentin
Opdr: Piet Siderius
Ejer: Stald Kjela Invest
CC **Sort,**
Sk **Laursen Bøje** (Kjelde F)a

Madsen K	År	20/6-13	2/1840	0	16,7	c c	s	60	15'
Laursen B	Ål	2/7-2	2/2160	1	17,4	¢ c	s	34	7'
Laursen B	Ch	15/7-6	4/2020	1	15,6	¢ ¢	s	20	8'
Nielsen M M	Ål	29/7-6	9/2140	3	14,0 a	¢ c	s	36	10'
Laursen B	År	15/8-8	8/1800	0	16,4 a	¢ ¢	s	140	25'

4 — TEN O'CLOCK (SE) — 2 — 15,8M — 14,7AK — 15,0AM — 157.981

7,mkbr. hp. v Ken Warkentin - 26: 2 0-0-0 16,1 250 — 25: 13 0-0-0 16,4 2.000 — Tot: 58 2-6-3
Ten to Eleven v Infinitif
Opdr: Olof Thorson
Ejer: Malou Hammerich
CC **Blå/gul,**
Køhler Adam (Hammerich M)a

Hansen J A	Od	8/25-5	3/2140	8	16,2 a	c c	s	608	20'
Hammerich M	Sk	25/8-7	4/2020	0	21,2 g	c c	s	578	7'
Hammerich M	Od	12/10-5	1/2200	d	g	¢ ¢	s	195	2'
Køhler A	År	13/2-8	1/1860	0	opg g	c c	s	126	4'
Køhler A	Od	14/8-8	1/1700	6	16,1	c c	s	184	4'

5 — JACANA — 3 — 16,1M — 14,5AK — 15,9AM — 105.000

6,brun. hp. v Wishing Stone - 26: 11 0-3-0 16,6 20.050 — 25: 20 0-4-0 16,1 31.400 — Tot: 45 1-11-3
Rhea v Love You
Opdr: Bent Lindhardt
Ejer: Bent Lindhardt
CC **Gul/sort/logo,**
Hansen Claus (Lindhardt B)a

Friis M	Od	6/6-7	9/2140	0	18,9	¢ ¢	s	108	10'
Borreby E	Od	19/6-7	5/2140	6	16,5 a	¢ c	A	879	7'
Friis M	Od	3/7-4	2/1640	0	16,0 a	¢ c	A	521	10'
Nielsen M M	År	18/7-4	2/1800	2	17,6 a	¢ c	s	88	6'
Borreby E	År	31/7-7	6/1800	0	19,6 a	c c	s	430	7'

6 — LIVI ONASSIS H M (SE) — 4 — *14,9K — 13,7AK — 16,0AM — 121.400

10,mkbr. v. v S J's Caviar - 26: 9 1-2-1 16,3 8.500 — 25: 7 0-0-1 17,4 2.650 — Tot: 80 7-7-6
Global Kimono v Super Arnie
Opdr: Lisa & Victor AB
Ejer: Mille-Mi Rosenfeldt
CC **Turkis/sort/logo,**
Rosenfeldt Mille-Mia

Willumsen P	Od	22/5-2	7/1640	0	15,2 a	¢ c	s	597	20'
Kristoffersen O	Od	6/6-10	7/2160	1	18,9	c c	s	133	4'
Kristoffersen O	Od	19/6-7	8/2140	0	opgag	¢ ¢	A	421	7'
Kristoffersen O	Od	17/7-9	1/2180	6	17,6	c c	s	236	4'
Fentz M	Od	14/8-7	1/1680	2	16,8	c c	s	137	4'

7 — NEW YORK LOBELL (NL) — 2180:1 — 14,4M — *12,1AM — 328.950

6,brun. v. v Love You - 26: 10 3-1-3 15,1 65.202 — 25: 22 6-6-3 14,4 186.147 — Tot: 46 15-9-7
Transamerica As v Cantab Hall
Opdr: Van Bellen Beheer BV
Ejer: Tina Eskesen
CC **Rød/sort/hvid/reklame,**
Andersen Søren Demant (Poulsen M)a

Andersen S D	Ch	3/5-7	2/2020	1	16,2	c c	s	15	8'
Kjær R	Jæ	26/5-4	12/2140	5	14,5 a	- -		118	-
Kjær R	Od	3/7-6	2/2180	3	15,1	c c	s	24	10'
Kjær R	Ny	12/7-8	1/2140	1	16,8 a	c c	A	16	13'
Kjær R	Ny	26/7-7	5/2140n	1	18,2	c c	s	25	7'

8 — CASSIUS CROWN — 2 — 14,3M — 14,6AK — 324.338

12,brun. v. v Keep On Flying - 26: 10 0-1-1 15,5 19.500 — 25: 18 2-1-4 14,6 40.850 — Tot: 126 20-11-25
Ruby Crown v Demilo Crown
Opdr: Hans Ove Hansen
Ejer: Monika Andersen & Iver Jessen
CC **Blå/reklame,**
Ch **Jessen Iver**a

Jessen I	Ch	7/6-5	2/2020	4	16,9	c c	s	184	10'
Jessen I	Ch	14/6-4	5/2000	4	15,5	c c	s	193	10'
Jessen I	Ch	5/7-4	4/2000	5	15,5 a	c c	s	294	10'
Jessen I	Ch	22/7-3	5/2000	4	16,9	c c	s	166	8'
Jessen I	Ny	9/8-1	3/2180	6	18,8	c c	s	110	4'

NYHEDER I CAFÉEN

Forskellige sandwich
Kr. 60,-
Pastasalat m/kylling
Kr. 50,-

SPILTIPS PRÆSENTERES AF BET25 - vi støtter væddeløbssporten i Danmark

VINDEREN

V4-spillet afrundes med et amatørløb med faste tillæg, og her ligner Bjarke Christensens **2 Kramersking** en stor vinderchance. Bør kunne komme tidligt til spids her, fordi konkurrenten i spidsvolten bør være meget interesseret i rygløbet bag Kramersking. Og med den viste form in mente, så ligner det fjerde sæsonsejr til Ens Snapshot-sønnen her.

MODBUDDET

7 New York Lobell har taget to flotte sejre på Nykøbing Falster på det seneste, og tidsnoteringen senest skal man ikke lægge alverden i, idet banen var meget dårlig dén dag. 40m tillæg er altid svært, men den Mikael Poulsen-trænede hest får den tidligere danmarksmester Søren Demant Andersen i sulkyen, og bør slutte langt fremme.

OUTSIDEREN

3 Mighty Meerswal kommer ud i regi Frank Kjelde/Bøje Laursen, og de to har taget mange sejre sammen de seneste sæsoner. Var senest ude mod gode modstandere som Mack One og King Darling i Aarhus, og går således ned i konkurrence her. Det bliver dog ikke let at plukke Kramersking ned uanset hvad.

CHANCEVURDERING: A: 2 B: 7-3-8-4-1-6-5 C: -

LILLA **8** Kl. 18.03

VINDER PLADS TVILLING KOMB TRIO

Amerikanerløb

3-14-årige højst **128.000 kr**.
2140 m. Autostart.
Præmier: 10.000-5.000-3.500-2.500-2.000 (5 præmier) Intet indskud.

1 JESSIE — 2140:1 — 15,6AK 16,0M 15,9AM — 85.700

6,lbr. hp. v Michael's Turn - 26: 13 0-0-2 15,6a 17.400 — 25: 12 1-1-1 15,9a 29.750 — Tot: 37 3-2-6
Salerno v Ens Snapshot
Opdr: Gunner Christiansen
Ejer: Niels Erling Pedersen
CC **Beige/grøn/reklame,**
År **Juel Jeppe** (Gammelgård S)

Korfitsen N	ÅI	12/6 -5	9/2140	0	16,7ag	c c	s	284	10'
Korfitsen N	Sk	1/7 -3	9/2060	5	16,7 a	c c	s	370	10'
Korfitsen N	Sk	10/7 -5	11/2060	0	16,4 a	c c	s	305	10'
Gammelgård S	Sk	27/7 -km	1/2000	k	19,4	- -		gk	-
Gammelgård S	Sk	3/8 -7m	3/2040	0	opg g	c c		179	5'

2 IKAROS RAUN — 2 — 14,4AK *15,5M — 93.000

6,brun. v. v Gentle Tilly - 26: 7 1-0-1 15,1a 8.200 — 25: 13 4-1-1 14,4a 44.650 — Tot: 30 7-4-3
Pretty Value v Victory Abroad
Opdr: Flemming Raundahl
Ejer: Flemming Raundahl
CC **Grøn/hvid/logo,**
År **Kjær Rene** (Raundahl F)a

Kjær R	Sk	18/5 -5	7/1600	1	15,1 a	c c	A	25	6'
Kjær R	Od	6/6 -2	4/2140	0	15,9ag	c c	A	62	10'
Nielsen M M	Od	3/7 -6	2/2140	0	opg g	¢ c	s	76	10'
Raundahl F	Od	17/7 -7	2/2160	3	18,1	c c	s	97	7'
Raundahl F	Od	25/7 -2	7/2140	0	18,7	c c	s	90	7'

3 KUN SEM — 3 — 14,6AK 16,5M 15,4AM — 95.850

5,mkbr. h. v Ens Snapshot - 26: 18 1-5-4 14,9a 39.300 — 25: 19 3-4-1 14,6a 56.550 — Tot: 40 4-9-5
Masterpiece v Wall Street Banker
Opdr: Skov Entreprenør & Maskinudl. ApS
Ejer: Torben Kristensen
CC **Hvid,**
År **Kristensen Torben**a

Knudsen N	ÅI	2/7 -4	10/1640	0	15,1 a	¢ ¢	s	366	10'
Knudsen N	ÅI	16/7 -1	6/2140	2	16,5	¢ ¢	s	55	7'
Knudsen N	Sk	27/7 -3	4/2060	0	18,2ag	c c	s	430	10'
Knudsen N	Sk	10/8 -5	8/1600	3	16,9 a	¢ ¢	s	147	6'
Kristensen T	Od	14/8 -3	3/2160	0	20,0 g	¢ ¢	s	103	7'

4 JUNKER HYDRUP — 4 — 14,4AK 18,8M 15,9AM — 97.050

6,brun. v. v Tycoon Conway Hall - 26: 15 0-2-0 15,7a 18.500 — 25: 33 1-4-0 14,4a 50.600 — Tot: 77 2-7-1
Quiz Me Too v Coktail Jet
Opdr: Ole Madsen
Ejer: N. D. Kristensen & H. Hesseldahl
CC **Grøn/sort/hvid,**
ÅI **Dahlgaard Jan** (Kristensen N D)a

Nielsen C M	Sk	18/5 -4	11/1600	8	16,0 a	c c	A	202	6'
Kristensen N D	ÅI	3/6 -5	3/2140	0	18,9ag	c c	A	327	7'
Nielsen C M	ÅI	20/7 -3	2/2140	8	20,3ag	c c	A	415	6'
Larsen P	Sk	27/7 -3	9/2060	0	18,4 a	c c	A	555	10'
Nielsen C M	Sk	10/8 -6	1/1600	8	16,9 a	c c	s	183	6'

5 HYRDEHØJ EASTER — 5 — 13,5AK 15,9M 14,9AM — 102.550

7,brun. hp. v From Above U S - 26: 5 0-1-0 13,5a 8.900 — 25: 13 0-1-0 15,6a 11.750 — Tot: 59 0-8-10
N S Hyrdehøj v S J's Photo
Opdr: Lindhardt Jensen
Ejer: Signe Madsen
CC **Gul/grøn,**
År **Lønborg Henrik** (Madsen S)a

Hyldborg N A	ÅI	19/1 -8	2/2140	5	18,6	c c	s	301	7'
Jensen L	ÅI	2/3 -7	2/2160	0	20,6	c c	s	779	7'
Madsen S	År	18/7 -4	5/1800	8	18,7 a	c c	s	427	6'
Madsen S	ÅI	29/7 -2	2/2140	4	16,4	¢ ¢	s	464	10'
Rask J	Od	7/8 -4	4/1640	2	13,5 a	¢ ¢	A	292	10'

6 JAY JAY — 6 — *12,9AK *16,8M 13,7AM — 119.850

6,mkbr. v. v Great Challenger - 26: 6 1-0-0 13,8a 10.500 — 25: 9 1-1-3 13,7a 25.250 — Tot: 26 10-2-3
Wakanda Pilegård v Høvding Lavec
Opdr: Bjarke Christensen
Ejer: B. Christensen & P. Kramer
CC **Rød/hvid/reklame,**
Christensen Bjarkea

Christensen B	Od	6/6 -2	10/2140	0	15,6 a	¢ ¢	s	309	10'
Christensen B	Od	19/6 -7	10/2140	4	16,1ag	c c	s	387	7'
Christensen B	Od	3/7 -4	4/1640	0	14,8 a	c c	s	150	10'
Christensen B	Od	17/7 -7	3/2160	1	17,0	¢ c	s	50	7'
Christensen B	Od	7/8 -6	6/1640	4	13,8 a	c c	s	147	10'

SPILTIPS PRÆSENTERES AF BET25 - vi støtter væddeløbssporten i Danmark

VINDEREN

Amerikanerløb med kun seks heste, og igen kan en Bjarke Christensen-hest ligne vinderen, nemlig **6 Jay Jay**. Great Challenger-sønnen har virkelig fundet tilbage på sporet efter en lidt sløj start på sæsonen, og gik også godt senest mod Jokes On Me, Lara Barosso og Kopper Dust. Går således ned i konkurrence her, og Jay Jay er godt inde på pengene.

MODBUDDET

5 Hyrdehøj Easter har nu tre løb i kroppen efter sin lange løbspause, og to af starterne har været med From Above U S-hoppens nye ejer og træner Signe Madsen i sulkyen. Senest kørte Skive-træner Jeppe Rask så hesten, og her blev det til en flot andenplads på en 1.13-tid som anden til Elmo's Fire, men foran Kimibi Kini og Le Mans.

OUTSIDEREN

2 Ikaros Raun har meget stor kapacitet, og er rigtig skrap på sine gode dage. Har de to seneste gange været kørt af sin ejer og træner Flemming Raundahl i amatørløb, og Gentle Tilly-sønnen virker til at være i ret god form. Nu svinger Odense-træner René Kjær sig i sulkyen, og han har faktisk kørt Ikaros Raun ved alle dens syv sejre i karrieren.

CHANCEVURDERING: A: 6 B: 5-2-3-4-1 C: -

LYS GRØN

9

Kl. 18.31

VINDER PLADS TVILLING KOMB TRIO

Formløb Amatør/Jockey

5-14-årige.
2140 m. Voltestart.
Præmier: 3.500-1.750-900-500-350-250 (6 præmier) Intet indskud.

1 DANGER GARDENIA — 2140:1 — 16,2K 15,3AK 16,1AM — 116.700

11,rød. v. v Our Love - 26: 6 0-1-0 18,8 1.750 — 25: 17 0-1-2 16,2 5.450 — Tot: 125 6-20-8
Stella Garbo v Legendary Lover K
Opdr: Anton Andreasen
Ejer: Annette Allerød Bekker
CC **Blå/hvid/logo,**
Rasmussen Pernille (Bekker A)a

Kristoffersen O	Od	27/3-8	4/2140	0	19,8	¢ ¢	s	96	4'
Kristoffersen O	Od	24/4-8	4/1640	0	18,8	¢ ¢	s	35	4'
Rasmussen P	Od	17/7-9	1/2140	0	19,1	¢ ¢	s	78	4'
Rasmussen P	Od	7/8-8	3/2140	0	19,7	¢ ¢	s	115	4'
Rasmussen P	Od	14/8-7	2/1640	0	19,1	¢ ¢	s	84	4'

2 GALANT GEJS — 2 — 16,1K 16,7AK 17,5M — 63.975

8,brun. v. v Broad Bahn - 26: 13 1-1-0 17,2 7.050 — 25: 27 3-2-7 16,1 26.250 — Tot: 81 5-6-13
Auriga v Beaumont Hanover
Opdr: Stald H.G. & Knud Christensen
Ejer: Bjarne Eriksen
CC **Orange/sort,**
Eriksen Bjarnea

Eriksen B	Sk	1/6-8	2/1620	0	18,5 g	c c	s	274	4'
Eriksen B	Od	6/6-10	4/2160	0	21,4	c c	s	399	4'
Eriksen B	Ch	14/6-7	1/2000	4	17,9	c c	s	113	5'
Eriksen B	Od	3/7-8	3/1640	5	18,5	c c	s	28	4'
Eriksen B	År	31/7-9	1/1800	0	21,6	c c	s	70	4'

3 ANITA TIKARUN (SE) — 3 — 16,8M 17,5AM — 71.131

10,sbr. hp. v Aperfectyankee - 26: 11 1-0-0 17,1 4.000 — 25: 14 0-0-1 18,2 2.000 — Tot: 88 5-5-2
Hi Lo Erika v Super Arnie
Opdr: Sven Ericsson
Ejer: Fyens Pony Travskole
CC **Hvid/blå/guld,**
Lauridsen Ida (Køhler J)

Henriksen S	Od	19/6-8	3/2140	4	19,5	c c	s	127	2'
Henriksen S	Od	3/7-8	3/1660	0	19,8	c c	s	322	4'
Henriksen S	Od	17/7-9	3/2160	0	20,4	c c	s	415	4'
Christensen S	Od	7/8-9	1/2140	0	20,4	¢ c	s	46	2'
Christensen S	Od	14/8-8	1/1640	0	18,9	¢ c	s	314	4'

4 DIA SNAPSHOT — 4 — 16,8M *14,8AK 16,5AM — 59.800

11,brun. v. v Ens Snapshot - 26: 18 1-0-0 18,8 10.050 — 25: 20 1-0-2 16,8 14.800 — Tot: 96 2-5-4
Concordia Duncan v Super Arnie
Opdr: Svend K. Adriansen
Ejer: Torben Kristensen
CC **Gul/blå/rød,**
År **Knudsen Niels** (Kristensen T)a

Knudsen N	Ål	2/7-2	6/2140	d	g	¢ ¢	s	463	7'
Knudsen N	Ål	16/7-4	4/1600	0	19,3	c c	s	131	4'
Knudsen N	Sk	27/7-6	4/2000	0	23,0	c c	s	248	4'
Lønborg H	Sk	10/8-3	8/1600	0	17,1 a	c c	s	1043	6'
Knudsen N	Od	14/8-8	4/1640	d	g	¢ ¢	s	104	4'

5 FOLLOW ME NOW (SE) — 5 — 13,6M 11,5AK — 332.550

9,mkbr. v. v Classic Photo - 26: 11 1-1-1 17,1 6.850 — 25: 19 1-6-4 17,6 21.400 — Tot: 123 9-20-12
Save The Earth v Super Arnie
Opdr: Finn Rasmussen
Ejer: M. Fentz & A.B. Madsen
CC **Blå/grå/reklame,**
Madsen Allan B. (Fentz M)a

Madsen A	Od	21/6-4	6/2160	0	19,0 g	c c	s	109	4'
Fentz M	Od	3/7-7	2/1660	5	19,0	¢ c	s	79	4'
Madsen A	Od	25/7-4	2/2660	0	21,4	c c	s	345	4'
Fentz M	Od	7/8-8	4/2140	3	18,6	c c	s	53	4'
Fentz M	Od	14/8-8	3/1640	2	18,6 g	c c	s	22	4'

6 FOR U TINNA — 6 — 17,4M 14,6AK 16,4AM — 52.975

9,brun. v. v Wishing Stone - 26: 14 0-0-0 17,6 8.050 — 25: 19 0-2-1 17,4 22.975 — Tot: 76 0-6-1
Entetinna v Nikki Raun
Opdr: Tinna Høgsted
Ejer: Tinna Høgsted
CC **Rød/sort/logo,**
Pedersen Benjamin Bang (Willumsen P)

Friborg K	Od	6/6-5	4/1640	0	16,4 a	¢ ¢	s	654	10'
Willumsen P	Od	3/7-3	2/1640	0	17,5 a	¢ ¢	s	753	10'
Pedersen B B	År	11/7-5	8/1800	0	18,1ag	¢ ¢	s	320	7'
Lauritzen A	Od	7/8-8	5/2160	0	19,3	c c	s	522	4'
Pedersen B B	Od	14/8-7	4/1640	4	18,7 g	c c	s	87	4'

7 KARLS HILDA (SE) — 2160:1 — 14,9K 13,7AK 18,0M — 217.069

7,brun. hp. v Gift Kronos - 26: 10 0-0-1 18,0 9.661 — 25: 20 2-2-2 15,1 82.333 — Tot: 74 3-8-6
Karls Filippa v Scarlet Knight
Opdr: Rimbos Häst AB
Ejer: Kamilla Skov & Rasmus Jørgensen
CC **Rød/sort/logo,**
Skov Kamillaa

Fly O	Od	8/5-9m	4/2160	0	opg	c c		463	10'
Skov K	Od	19/6-8	1/2180	3	18,0	c c	s	164	2'
Skov K	Od	3/7-8	1/1680	0	18,4	c c	s	594	4'
Skov K	Od	7/8-9	4/2160	5	19,4	c c	s	93	2'
Skov K	Od	14/8-7	2/1660	0	18,2	c c	s	250	4'

8 DREAM HASTRUP — 2 — 15,2M 15,0AK 15,1AM — 124.650

11,mkbr. v. v From Above U S - 26: 13 0-0-5 16,6 6.950 — 25: 21 2-0-3 15,2 19.700 — Tot: 105 11-7-12
Isabella Hastrup v Sugarcane Hanover
Opdr: Niels H. Andersen
Ejer: M. Fentz & A.B. Madsen
CC **Rød/lyseblå/reklame,**
Fentz Monicaa

Fentz M	Od	3/7-8	5/1660	3	17,3	c c	s	193	4'
Fentz M	Od	17/7-9	1/2160	3	17,9	c c	s	75	4'
Fentz M	Od	25/7-4	3/2660	6	20,0	c c	s	65	4'
Madsen A	Od	7/8-8	1/2160	0	18,5	c c	s	141	4'
Madsen A	Od	14/8-7	1/1660	6	18,1	c c	s	160	4'

9 GAVICII T — 3 — 16,0M 15,7AK — 61.500

8,brun. v. v Ens Snapshot - 26: 8 1-1-0 17,0 6.450 — 25: 19 1-5-0 17,1 15.700 — Tot: 57 4-7-7
Pandora T v Gill's Victory
Opdr: Karin & Bent Nøhr
Ejer: Søren Bønneland
CC **Blå/hvid,**
Bønneland Sørena

Bønneland S	Od	8/5-10	1/2140	1	18,1	c c	s	23	4'
Bønneland S	År	29/5-10	6/1820	6	18,6	c c	s	293	4'
Bønneland S	Od	6/6-10	3/2160	5	19,5	c c	s	139	4'
Bønneland S	Od	21/6-4	1/2160	5	18,5	c c	s	33	4'
Bønneland S	Od	3/7-8	4/1660	0	18,3	c c	s	131	4'

10 BLACK MAGIC — 2180:1 — 15,7M 13,3AK 13,4AM — 252.015

13,sort. v. v Keep On Flying - 26: 14 0-4-3 17,1 14.100 — 25: 14 0-3-0 16,3 9.900 — Tot: 154 6-25-17
Maggie Run v Deliberate Speed
Opdr: Morten Kramer
Ejer: Morten & Emma P. Kramer
CC **Rød/hvid,**
Kramer Mortena

Kramer M	Od	3/7-7	4/1660	2	18,5	c c	s	128	4'
Kramer M	Od	17/7-9	2/2160	2	17,9	c c	s	155	4'
Christensen B	Od	25/7-4	4/2660	2	19,7	c c	s	42	4'
Kramer M	Od	7/8-8	1/2180	4	17,3	c c	s	151	4'
Kramer M	Od	14/8-7	2/1680	5	17,1	c c	s	40	4'

11 LOADED VILDA (SE) — 2 — 15,0M 12,1AK 14,8AM — 142.972

6,brun. hp. v S J's Caviar - 26: 14 0-0-1 16,9 3.350 — 25: 17 0-2-1 15,0 61.152 — Tot: 50 0-4-4
Liberte v Daguet Rapide
Opdr: Loaded Boys AB
Ejer: Chanette Bentsen
CC **Blå/gul,**
Køhler Adam (Køhler J)

Køhler A	Od	3/7-7	3/1700	0	17,4	¢ ¢	s	290	4'
Lauridsen I	Od	17/7-9	1/2200	0	17,4	¢ ¢	s	495	4'
Køhler A	Od	25/7-4	3/2680	4	19,4	¢ ¢	s	218	4'
Lauridsen I	Od	7/8-9	1/2180	3	17,3	¢ c	s	70	2'
Bentsen C	Od	14/8-8	1/1680	0	17,2	¢ c	s	176	4'

12 ENZO FLAME — 3 — 15,9M 13,4AK 14,2AM — 206.600

10,brun. v. v Racer Bourbon - 26: 7 1-0-0 15,9 4.100 — 25: 9 0-0-1 16,2 4.800 — Tot: 92 13-4-5
Asics Finder v Buckfinder
Opdr: Mette Holmer
Ejer: Flemming Raundahl
CC **Hvid/sort/rød,**
År **Raundahl Flemming**a

Raundahl F	År	2/5-8	1/1860	0	16,4	¢ ¢	s	166	4'
Raundahl F	År	29/5-10	1/1860	0	17,0	¢ ¢	s	316	4'
Raundahl F	Od	6/6-10	1/2200	0	19,2	¢ ¢	s	677	4'
Raundahl F	Od	3/7-7	1/1700	6	17,2	¢ ¢	s	390	4'
Raundahl F	År	18/7-8	2/2340	5	19,8	¢ ¢	s	85	4'

13 EROS SISA — 4 — 15,8K 13,7AK 14,4AM — 188.150

10,mkbr. v. v From Above - 26: 11 1-1-2 17,1 7.350 — 25: 24 1-6-3 17,3 25.050 — Tot: 103 11-15-14
Buena Sisa v Ens Snapshot
Opdr: Bjarne Ladefoged
Ejer: Stald Birgit
CC **Gul/blå/rød,**
År **Knudsen Rikke** (Knudsen N)a

Knudsen N	År	18/7-8	1/2320	1	19,4	c c	s	40	4'
Knudsen R	Od	25/7-1	2/2180	0	opg g	c c	s	343	7'
Knudsen R	År	31/7-9	3/1840	0	23,4 g	¢ ¢	s	449	4'
Knudsen R	Od	7/8-8	2/2180	5	17,5	¢ c	s	558	4'
Knudsen R	Od	14/8-8	2/1680	0	17,1 g	¢ c	s	271	4'

14 DANILO FØNIX — 5 — 15,0K *12,9AK *14,6AM — 216.200

11,mkbr. v. v From Above U S - 26: 17 0-0-2 15,0 12.650 — 25: 27 2-1-2 15,6 44.850 — Tot: 156 17-9-15
Maria Fønix v Mr Flirt
Opdr: Inge Bonde
Ejer: Randers Trailer & Lucas Kirk
CC **Bordeaux/hvid/logo,**
Sk **Kirk Lucas**a

Kirk L	Sk	1/7-9	1/1660	0	15,0	¢ ¢	s	276	4'
Kirk L	Ny	12/7-3	3/2180	5	17,5	¢ ¢	s	300	10'
Kirk L	Od	17/7-9	2/2180	5	17,4	c c	s	122	4'
Kirk L	Sk	10/8-9	3/2040	0	19,1	c c	s	142	4'
Kirk L	Od	14/8-8	4/1680	3	16,8	c c	s	100	4'

15 FIDEL CASTRO — 6 — 16,3M 13,8AK — 101.350

9,brun. v. v Yield Boko - 26: 13 2-2-0 16,7 12.900 — 25: 14 0-1-1 16,3 12.200 — Tot: 92 4-9-11
Olaika Tandal v Great Challenger
Opdr: Christiansen, Fentz & Madsen
Ejer: Christiansen, Fentz & Madsen
CC **Blå/hvid/rød,**
Christiansen Niels-Erika

Christiansen N-E	Od	21/6-4	3/2160	6	18,6	¢ ¢	s	37	4'
Christiansen N-E	Od	3/7-7	3/1640	1	19,2	¢ ¢	s	20	4'
Christiansen N-E	Od	25/7-4	5/2660	0	21,0	¢ ¢	s	163	4'
Christiansen N-E	Od	7/8-8	2/2160	1	17,6	¢ ¢	s	290	4'
Christiansen N-E	Od	14/8-8	3/1680	0	17,0	¢ ¢	s	110	4'

SPILTIPS PRÆSENTERES AF BET25 – vi støtter væddeløbssporten i Danmark Bet 25

VINDEREN

Løbsdagen denne fredag i Odense afrundes med et formløb med femten heste, hvor **5 Follow Me Now** får vindertippet. Galopperede senest, men kom flot tilbage til andenplads. Classic Photo-sønnen er i god form, og Allan B. Madsen kan sagtens vinde her.

MODBUDDET

6 For U Tinna gik også godt efter galop senest, og lignede længe en god chance i løbet. Tabte dog lidt fart til slut, men var hårdt betroet i løbet, og kom da også til start i formløb lige fra klassen. Lukket spor i volten trækker selvfølgelig ned.

OUTSIDEREN

4 Dia Snapshot starter også fortrinsvis i klassen, men kommer her igen ud i et formløb, hvor Ens Snapshot-sønnen må have en god chance, hvis den ellers er fejlfri. Lidt tricky spor i volten her, men det klarer den rutinerede amatørkusk Niels Knudsen sikkert.

CHANCEVURDERING: A: 5-6-4 B: 2-10-8-9-12-14-11-7-13-15 C: 1-3

Bet 25

SPILGUIDEN

Lær alt om spil på hestevæddeløb

- ✓ Sådan opretter du dig
- ✓ Sådan spiller du
- ✓ Forklaring af spilformer
- ✓ Viden om sporten
- ✓ Spørgsmål og svar
- ✓ Interaktiv startliste

SÆSONPLAN 2026

FYENS VÆDDELØBSBANE

SEPTEMBER

Søndag	6.	kl. 12:45	T
Lørdag	12.	kl. 13:00	G
Fredag	25.	kl. 15:45	T

OKTOBER

Fredag	2.	kl. 15:45	T
Søndag	11.	kl. 11.00	K
Fredag	23 .	kl. 15:45	T

NOVEMBER

Fredag	6.	kl. 15:45	T
Fredag	20.	kl. 15:45	T

DECEMBER

Fredag	4.	kl. 15:45	T
Lørdag	12.	kl. 13:00	T

T=Trav
G=Galop
K=Kombidag (trav & galop)

12. september	Det Fynske Galopderby / Fyensløbet
2. oktober	DM for Hopper / Gentlemens Day
23. oktober	Grand Circle 4-års Championater

Forbehold for ændringer

Invitation

CASINO ODENSE

18+ | Spil med omtanke | ROFUS | Stop spillet |

Casino i Odense City ♥♠♦♣
Live spil, pokerturneringer & cocktails i topklasse. Adrenalin & happiness!
Find os under jorden i HCA-kvarteret.

INDGANG VIA COMWELL HOTELS
LÆS MERE PÅ CASINOODENSE.DK

VIS DIN BILLET FRA FYENS VÆDDELØBSBANE PÅ LØBSDAGEN OG FÅ GRATIS ENTRÉ, GARDEROBE & EN FADØL