FYENS VÆDDELØBSBANE

Travbane 05

VELKOMMEN TIL

GENTLEMENS DAY

DM for Hopper 2026, Best in Class og Travtræner Rudolf Jensens Mindeløb

V5 V4

Baneprogram / Pris 30,-

Fredag 2. oktober 2026 kl. 15.45

DE MANGE STORE BESLUTNINGER OG DET KÆMPESTORE ARBEJDE!

Denne gang ser vi nærmere på planlægningen af den nye væddeløbsbane i Sanderum tilbage i 1934 og på, hvad jeg hidtil har fundet. Dette kan læses på fvb-odense.dk under Bongo's Corner.

CAFÉ I UNDERETAGE

Pommes frites ..... **kr. 50,-**

Sandwich ..... **kr. 60,-**

Pølsemix ..... **kr. 60,-**

Fish & Chips ..... **kr. 60,-**

KONTAKT

Prins Haralds Allé 51 B
5250 Odense SV

www.fvb-odense.dk
info@fvb-odense.dk
Tlf: 888 112 05
Dommertårnet: 27 80 04 78

DAGENS TIDER

14.45	Prøvestarter
15.45	1. løb
16.07	2. løb V5-1
16.27	3. løb
16.47	4. løb V4-1
16.55	Gentlemens konkurrencer
17.07	5. løb
17.30	6. løb
17.53	7. løb
18.11	8. løb
18.29	9. løb
18.47	10. & sidste løb

Forsidefotos: Gorm Foto

Café Vaskehuset

Brændende kærlighed m/rødbeder **85,-**

3 stk. smørrebrød m. en sodavand **85,-**

Flæskestegssandwich **60,-**

Sandwich m. kylling/bacon eller frikadelle **45,-**

Poke Bowl m. kylling eller laks **65,-**

RESTAURANT EQUI

Væddeløbsbuffet

Pr. person **299,-**
(børn 3-11 år kr. 150,-)

A la carte

Pariserbøf eller Stjerneskud ..... **kr. 199,-**

Bordbestilling på 888 112 05
eller event@fvb-odense.dk

BANEINFO

Entré:
Voksne:
Pris i forsalg: kr. 75
Prisen er inkl. trykt program med udførlige spiltips samt grafisk afbildning af dragter. Program udleveres ved indgangen.
Pris i døren: kr. 95

Børn, 10-17 år: kr. 25.
Børn u. 10 år: Gratis

Parkering:
Parkeringsplads: Gratis
Drive-in: Bil, autocamper, kr. 50

Wi-Fi
Navn: FVB . Kode: Trav-Galop

Fotograf
Gorm Johansen (Gorm Foto)
tlf.: 42 747 005.
Se og køb vinderbilleder på www.racehorsephoto.dk.

Banefakta
Travbane:
Omkreds: 1000 m
Bredde: ca. 19,5 m
Opløbslængde: 250 m

Galopbane:
Omkreds: 1450 m
Bredde: ca. 20 m
Opløbslængde: 280 m

Der tages forbehold for trykfejl.

Officials
Landsdommer: Carsten Banke
Dommer: Bent Koch
Dommer: Helle Friis
Dommer: Kim Kabling
Overstarter: Thomas Bonde
Dopingkontrollant: Bruno Olsen
Ekvipagekontrollant: Henrik Lund

KOMMENDE LØBSDAGE:

Søndag 11. oktober kl. 11.00 - Galoppens Sæsonfinale

Fredag 23. oktober kl. 15.45 - Grand Circle 4-års Championater

Fredag 6. november kl. 15.45 - Autumn Racing

Bliv medejer af en kommende stjerne

★ MELVIN K ★

MELVIN K kommer fra en stærk moderstamme med elitehoppen **Outstanding** som oldemor.
I stammen finder vi bl.a.:

- Derbyvinderen Magic Sisa
- Derby-toeren Scirocco Sisa
- Dobbeltmillionæren Springfield

Faderen er ingen ringere end tidligere vinder af **Elitloppet, Hugo Åberg** og **Olympiatravet – RINGOSTAR TREB**.

- I træning hos talentfulde Christian Sejer (Odense)
- Over 20% sejrsprocent
- Meldt i alle storløb

KUN FÅ ANPARTER TILBAGE
– efter den er blevet nr. 2 og 3 de sidste to gange.
Starter i Århus den 3/10 og i Odense den 11/10.

DANMARKS BILLIGSTE ANPARTSHEST

Pris & vilkår:

- 350 kr./md. (alt inkl.)
- Betales kvartalsvis forud
- Ingen indskud
- Projektperiode: 1. juli 2026 – 31. december 2027
- Årlige udbetalinger fra projektet

Betaling til: **Reg nr. 5448 konto nr. 246699** – husk anførsel af navn og telefonnummer

Fuld gennemsigtighed via lukket Facebook-gruppe med løbende opdateringer og regnskab

Kontakt
Kim Kærslund
kkaerslund@gmail.com
Tlf: 26112096

Læs mere: **www.dansktravhesteejerforening.dk** (under anpartsheste)

👉 Bliv en del af rejsen – og vær med fra start!

TRAVTOPPEN 2026 EFTER SENESTE LØBSDAG

TRÆNERE

Nr.	Navn	St	1	2	3	Præmiesum
1	Rene Kjær	87	18	10	15	378.000
2	Birger Jørgensen	79	11	11	7	343.250
3	Henrik Lønborg	28	6	2	5	118.500
4	Kasper Foget	34	6	2	5	117.500
5	Steen Juul	16	6	0	2	137.000

AMATØRER

Nr.	Navn	St	1	2	3	Præmiesum
1	Bjarke Christensen	26	9	4	1	104.050
2	Victoria Fisker	12	5	1	0	42.650
3	Benjamin Bang Pedersen	21	3	1	2	26.800
4	Adam Køhler	54	2	4	6	64.000
5	Monica Fentz	23	2	3	6	23.800

JOCKEYS

Nr.	Navn	St	1	2	3	Præmiesum
1	Patrick Larsen	36	8	5	1	126.000
2	Mathias Jensen	31	2	4	7	73.500
3	Nicolaj Andersen	9	1	0	1	32.500
4	Kenneth Andersen	2	0	0	0	2.000
5	Mads Henriksen	2	0	0	0	0

MONTÉRYTTERE

Nr.	Navn	St	1	2	3	Præmiesum
1	Anette Uglebjerg	6	2	2	0	45.000
2	Marie S. Andersen	8	2	0	1	27.000
3	Camilla Munk Boeck	9	1	2	1	21.700
4	Mette Carlsen	8	1	1	2	19.500
5	Regitze Merrild	4	1	0	1	8.250

HESTE

Nr.	Navn	St	1	2	3	Præmiesum
1	Kramersking	9	5	2	1	54.300
2	Jay Jay	9	4	0	0	40.500
2	Luna Lovegood	11	4	0	0	37.000
3	Ferrari Rosso	13	3	1	2	37.500
4	Grev Farquaard	14	3	1	1	22.100
5	Bordeaux Face	5	3	0	1	33.500
7	Vikens TimetoGo	6	3	0	0	29.400
8	Fidel Castro	16	2	2	0	13.150
9	Leonora by Hans	3	2	0	1	33.500
10	Jomo Cash	3	2	0	0	25.000

Deltag i vores konkurrencer

- Flotteste eller sjoveste slips eller butterfly
- Årets gentleman-outfit
- Bedst matchende venne- eller kærestepar

Vinderne findes efter 4. løb ved vindercirklen

Tjek vores nye

SODAVANDS- OG SNACKAUTOMAT

Lækkerier til den lille sult

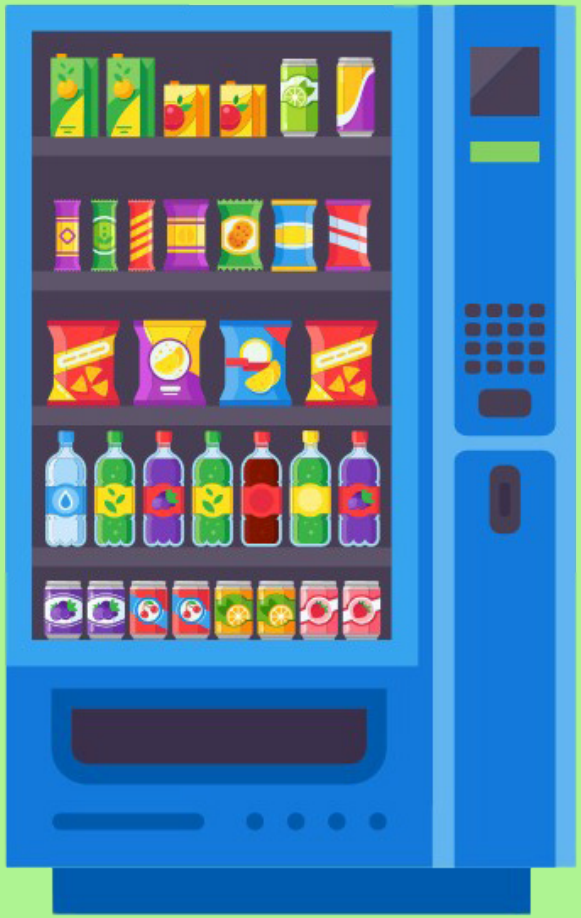

I finder den i vores underetage i hovedbygningen

STALDOPLEVELSE

- Entré samt løbsprogram med tips og relevant information.
- Staldrundvisning
- Introduktion til hestevæddeløbssporten
- Reserveret bord i underetagen eller udendørs, afhængig af vejret.

Kr. 150,- pr. person

Vil du også have flere hestekræfter i virksomheden?

-BLIV EN DEL AF FVB SPONSORNETVÆRK

Se herunder hvem du kommer til at dele stald med...

FVB Sponsornetværk – Hvor forretning og fart går hånd i hånd!

Vil du give din virksomhed flere hestekræfter og blive en del af et stærkt, professionelt netværk? Fyens Væddeløbsbane tilbyder et af Fyns største erhvervsnetværk – med fokus på vækst, eksponering og stærke forbindelser!

Netværk med fokus på forretning
Du behøver ikke være væddeløbsentusiast – det vigtigste er din lyst til at netværke og styrke din virksomhed. Vores erfarne lederteam sikrer værdiskabende relationer, og netværket bygger på princippet "giv og få" – jo mere du engagerer dig, desto mere får du tilbage.

Vi mødes op til 20 gange om året og tilbyder unikke VIP-events, hvor du kan møde både erhvervsfolk og nogle gange kendiser.

Et af Fyns stærkeste netværk – med fokus på vækst
Vores sponsornetværk har base på Fyens Væddeløbsbane og er vokset til at blive et af de største og mest dynamiske erhvervsnetværk på Fyn. Her handler det ikke kun om heste – det handler om forretning, eksponering og stærke samarbejder!

Eksklusive arrangementer
Ud over netværksmøder og VIP arrangementer inviterer vi til:
🎶 Koncert i Den Fynske Landsby
🦁 Familiedag i Odense Zoo
🏛️ Netværksaften på Tøystrup Gods
🍻 Netværksture

Bliv en del af netværket!
Kontakt Jan Arentoft eller Jon Tølbøll, eller skriv til os på **info@fvbsponsor.dk**
Læs mere på **www.fvbsponsor.dk**.

🔹 Velkommen til et netværk, der sparker hårdt! 🚀

Samarbejdspartnere

KAFFELEVERANDØR
Kaffe Lars

VINLEVERANDØR
Skjold Burne - BjerreVin

IT-LEVERANDØR
KOAL

REKLAME-LEVERANDØR
Kaos Skilte

VAND OG ØL LEVERANDØR
Albani Bryggerierne

SPILPARTNER
Casino Odense

EVENTPARTNERE
Odense Zoo

MAD LEVERANDØR
Restaurant Equi

FORSIKRINGSPARTNER
V&R Gruppen

SPIRITUS LEVERANDØR
WHISKY.DK ApS

Albani

Casino Odense – Byens spændende spillested

jysk fynske medier

Sydbank

Andelskassen

CJ A·S

FACILITY PEOPLE – Mere end rengøring

Claus Lillevang Fotograf

OS – Odense Symfoniorkester

Middelfart Sparekasse

MKOEL

Odense Kommune

Odense Sport & Event

Odense Zoo

Skjold Burne – Vinglæde siden 1928

AGENDA Advokater

AV·CENTER

bakertilly

BDO

Big Mudsen

BUNZL

Cedra

DAVIDSEN

DEBA FISK

DIGITAL GROUP

DSV

Mæglerfirmaet EP Bolig

www.FlyttefirmaDanmark.dk – Tlf. 42 75 75 75

GF Forsikring

Heat Space

INVITA

JohnnyWest Holding

Kielberg advokater

Kieler – vi arbejder for et grønt miljø

KOAL

MB Tømrer Snedker – Mørten 27 28 42 72 · Bjarke 22 54 54 75 · CVR: 38597442

Malergruppen A/S Boris Christensen

MMA Galla

NiRo – Japansk sushi & wok

Nordfyns Finans

Nybolig

66 12 68 15 LAS.DK Siden 1950

Odense Sommer Revy

OK Gulve – Gulve og Gardiner til erhverv og private

Schou Transport

POWERED BY

R. Hansen & Søn ApS – Aut. Kloakmestre · Entreprenører – Tlf. 66 114 114

RIWAL

Søgaard tømrer-snedker aps

Søgaard Snedkeri

Summerbird Organic

TINDERBOX

TØMRER FIRMAET B.H

track 1 ons

V-R Gruppen Forsikringsmæglere

VEFLINGE BOLIGSELSKAB

WHAT'S HAPPENING

WHISKY.DK Så behover du ikke at lede længere

auto centrum

B COMPANY ALL YOU NEED

bravida

BRILLEBAREN

CHARITY FOR CANCER

CHILI SECURITY

COMBI Byg & Invest Bellinge ApS

DET RENE VANVID + REN KVALITET +

EL team fyn Aut. El-installatør

EnergiFyn INTELLIGENT ENERGI

ERHVERVS POLEREREN VINDUESPOLERING TIL ERHVERV

EWII

FLEXGARDIN GARDINER TIL ERHVERV

FLEXLEASE.NU EN DEL AF AUTOSOURCE GROUP

CORSTRØM STRATEGIC THINKING CREATIVE SOLUTIONS GPH

FRIIS EVENT & SIKKERHED

66 11 70 18 66 13 75 18 FYENS STILLADS CO A/S

FYENS VÆDDELØBSBANE

HOLM FACILITY SERVICE

KAFFE LARS HÅNDRISTET SIDEN 1912

KAOS Skilte

KAUFMANN

LokalBolig

MALERFIRMAET PER JACOBSEN

mate pr

Mertz Electric – din elektriker i Odense

nlproc EVENTS

Nomia

NORDICALS

Odense Aafart

OLE NIELSEN VVS V/ AUT. VVSINSTALLATØR & KLOAKMESTER JACOB NIELSEN THULEVEJ 4 - ODENSE NV - TLF. 6616 3660 www.olenielsenvvs.dk

PENSIONSSELSKABET PENSION & HEALTH CARE SERVICES

PHØNIX TAG Fyn A/S

RASK & RUM

REA ERHVERVSBILER

REMA 1000 Meget mere discount!

RENAS Bæredygtig rengøring

Restaurant Equi

SANDERUM VVS

SEF ENERGI

SIXTEN & PARTNERS ERHVERVSMÆGLERE

TIDENS KIROPRAKTOR

KIM POULSEN FOTOGRAF

TØYSTRUP GODS Kursus, Konference & Receptioner

OPLEVELSESPAKKE I CAFÉEN

- Entré samt løbsprogram med tips og relevant information.
- Sandwich*
- Kage
- Reserveret bord i underetagen, eller udendørs afhængigt af vejret
- Introduktion til hestevæddeløbssporten

*Vælg mellem Falafel, Kylling og Bacon, Skinke og Ost eller Spicy Tuna.

Kr. 225,- pr. person

Tilføj staldrundvisning for 50 kr. pr. person.

FYENS VÆDDELØBSBANE

SÅDAN LÆSER DU STARTLISTEN

	HENDRIX			**2000:1**	13,3^{AK}		17,5^{M}		*15,8^{AM}						71.350
	4,brun. v. v S J's Photo -	23: 13 4-1-1 13,3a 46.950				22: 9 1-0-3 16,9a 24.400							Tot: 22 5-1-4		
	Noomi v Chipmate			Friis M	Sk	24/7-7	7/2000	4	17,5						
1	Opdr: Niels Peder Toft			Korfitsen N	Sk	1/8-3	11/2060	0	16,2 a	c	c	A	65		13'
	Ejer: Niels Peder Toft			Andersen P Ø	Sk	11/9-4	5/2000	1	18,4	c	c	A	49		5'
cc	**Sort/grå/grøn,**			Andersen P Ø	Sk	19/9-5	3/2060	1	15,8 a	¢	¢	S	89		13'
	Foget Kasper (Toft N P)a			Mønster K	Od	25/9-4	6/1640	4	13,3 a	¢	c	S	186		15'

Hestens navn

Ved udenlandske heste angives landet i parantes efter hestens navn: (S) = Sverige, (N) = Norge, (US) = USA, (F) = Frankrig, (SF) = Finland, (DE) = Tyskland, (NL) = Holland.

Første linie

Hestens samlede resultat i indeværende og forudgående år (i dette tilfælde 2023 og 2022). Antal starter, første-, anden-, tredjepladser, bedste km-tid og indkørt præmiesum i den pågældende sæson. Tallene yderst til højre markerer hestens totale karriereresultat.

Distanceangivelse

Første hest, der starter fra en bestemt distance (i dette tilfælde 2000 m) indeholder denne oplysning. Løbets grunddistance er derfor altid anført ved hesten med startnummer 1, mens evt. tillæg ved snorestart er anført ved den første hest med et bestemt tillæg. Tillæg er desuden i programmet fremhævet ved hjælp af en tykkere streg over den første tillægshest: Er distanceforskellen mellem hestene mere end 20 m, benyttes en ekstra tyk streg. Hestenes distancer er beregnet efter grundpræmiesummen på anmeldelsesdagen (Hestens samlede karriereindtjening). Grundpræmiesummen står yderst til højre i samme linie som hestens navn. Ved autostart starter alle heste fra samme distance. At et løb afvikles med autostart, vises ved hjælp af

Hestens rekord

Hestens rekord i snorestart, rekord i autostart og grundpræmiesum (= indtjente kr. i alt). Bogstaver ved rekorden angiver:

k = rekord sat over kort distance (1600-1999 m)
m = rekord sat over mellemdistance (2000-2499 m)
l = rekord sat over lang distance (2500 m eller mere)
* = rekord sat som vinder

Totalisatornr.

Det store 1-tal yderst til venstre markerer hestens totalisator-nummer. Hesteskoene under 1-tallet er til personlig påføring af skoinfo ved den pågældende hest.
Under hestens navn markerer:
1. linie: hestens alder, farve, køn
(h = hingst, v = vallak, hp = hoppe) og faderens navn.
2. linie: markerer hestens mor/morfader).
3. linie: Hestens opdrætter
4. linie: markerer hestens ejer.
5. linie: markerer farven på kuskens køredragt.

Hestens fem seneste starter

Fra venstre: Kusk, Bane, Dato, Løb, Startplads, Distance, Placering, Km-tid (a = autostart, d = diskvalificeret, g = galop undervejs, gk = godkendt i prøveløb, k = prøveløb, km = montéprøveløb, m = montéløb), Sko-info (c = med sko, ¢ = uden sko), Sulky-info (S = alm. sulky, A = amerikaner sulky), Odds, Løbets førstepræmie.

Kusk og træner

Navnet angivet med fed skrift er kusken i løbet. Er der angivet yderligere et navn, er dette hestens træner. I forbindelse med træners navn betyder (a) Amatør.

Hestens karriereindtjening

Chancevurdering

Eksperttipperens subjektive vurdering af den enkelte hests chance. Pilene er inddelt efter tre niveauer og afspejler henholdsvis en stor (↑), middel (|) og lille (↓) chance. Vær opmærksom på, at pilene er vejledende og at alle heste reelt har chance i væddeløb.

SPILFORMER

VINDER

Vinder er det enkleste spil, du kan spille. Her skal du bare regne ud, hvilken hest der kommer først over stregen, og gør den det, så har du vundet. Mindste indskud: 10 kr.

PLADS

I løb med syv eller flere deltagere skal din hest komme ind mellem de tre første heste over målstregen for at give gevinst. Er der seks eller færre deltagere, skal din heste være blandt de to første i mål. Mindste indskud: 10 kr.

TVILLING

I *Tvilling* gælder det om at finde de to heste, der kommer først i mål uanset rækkefølge. Mindste indskud: 5 kr. pr. kombination.

KOMB

Komb ligner Tvilling til forveksling. Eneste undtagelse er, at man her skal finde de to første heste i mål i korrekt rækkefølge. Mindste indskud: 5 kr. pr. kombination.

TRIO

I *Triospil* skal man finde frem til de tre heste, der kommer først over målstregen i ét løb, i rigtig rækkefølge. Mindste indskud: 2 kr. pr. kombination.

V5

I *V5* gælder det om at finde vinderne af fem på forhånd udvalgte løb. Du får gevinst, hvis du har 5 rigtige (eller 4 rigtige, hvis ingen har 5 rigtige). Rækkeprisen er 1 kr. Kan spilles via kupon og som Lynspil. Mindsteindskud for Lynspil: 50 kr.

V4

I *V4* gælder det om at finde vinderne af fire på forhånd udvalgte løb. Du får gevinst, hvis du har 4 rigtige (eller 3 rigtige, hvis ingen har 4 rigtige). Rækkeprisen er 2 kr. Kan spilles via kupon og som Lynspil. Mindsteindskud for Lynspil: 50 kr.

SPILTIPS PRÆSENTERES AF BET25 – vi støtter væddeløbssporten i Danmark

DAGENS EKSPERTTIPPER:

Dagens eksperttipper er Jesper Elbæk, som har gået til trav siden midten af 1980'erne. Elbæk har været eksperttipper i en lang række medier som f.eks. Tipsbladet, Ekstra Bladet, Løbsguiden, Trav & Galop, baneprogrammer og ikke mindst Bet25-programmet fra 2021-24. Elbæk driver nu det private travmedie Trav24.dk, og er fast leverandør af tipsanalyser til Bet25. Dansk Hestevæddeløb og Bet25 har pr. 1/4-2025 indgået en samarbejdsaftale vedr. tips i baneprogrammerne, så der opnås en stor besparelse samt et tættere samarbejde.

DAGENS SPILFORSLAG

V5 FORSLAG

1. afd:	9-7-3-1-4-2
2. afd:	6 Muzan Kibutsuji
3. afd:	9-4-1-8
4. afd:	8-1-11-7-5
5. afd:	5-9-7-2-10
Pris:	600 kr.

V4 FORSLAG

1. afd:	9-4-1-8
2. afd:	8-1-11-7-5
3. afd:	5 Lipa Wee
4. afd:	2-6-7
Pris:	120 kr. (60 rækker)

MINIMUMSALDER FOR SPIL

Opmærksomheden henledes på, at minimumsalderen for spil i henhold til lovgivningen er 18 år.

GUL **1** Kl. 15.45

VINDER PLADS TVILLING KOMB TRIO

Bet 25 Løb

2-14-årige højst **30.000 kr**.
2140 m. Tillæg 20 m ved **5.001 kr**, 40 m ved **12.001 kr** 12 startende.
Præmier: 10.000-5.000-3.500-2.500-2.000 (5 præmier) Intet indskud.
Ærespræmie til vinderens ejer.

Bet 25

NORMA HANCOCK — 2140:1

2,brun. hp. v Just A Gigolo - 26: 0 0-0-0 — 25: 0 0-0-0 — Tot: 0 0-0-0
Venice Brodda v Muscle Hill — Hansen M — Od 14/8 -k 3/ 2140 k 21,5 - - gk -
1 Opdr: Stutteri Hancock
CC Ejer: Stald Hansen (M.Hansen) & H.H.Greve
Sort/hvid/grå/logo,
Rosleff Victor (Hansen M)

NON STOP BUTCHER — 2

2,brun. h. v Forever Peace - 26: 0 0-0-0 — 25: 0 0-0-0 — Tot: 0 0-0-0
Guliane Boko v Yankee Glide — Kjær R — Od 14/8 -k 4/ 2140 k 20,1 - - gk -
2 Opdr: Stald Butcher A/S
CC Ejer: Erik Traulsen
Grøn/hvid/logo,
Kjær Rene (Hansen M)

LET ME GO — 3 — 19,8M — 1.727

4,sort. hp. v Rapide du Pommeau - 26: 2 0-0-0 19,8 — 25: 2 0-0-0 23,4 1.727 — Tot: 4 0-0-0
Get On Up v Zoogin — Jensen M — Sk 19/10 -k 3/ 2000 k 22,5 - - gk -
3 Opdr: Ida Udell-Hansen & Jesper Hansen — Jensen M — Sk 29/10 -8 4/ 2000 5 23,4 g c c s 141 8'
Ejer: Ida Udell-Hansen — Rosleff V — Ax 13/11 -5 9/ 2140 d g - - 509 -
CC **Blå/hvid,** — Dahlgaard J — Sk 6/5 -8 2/ 2000 0 19,8 c c s 900 10'
Ål **Nielsen Casper M.** (Udell-Hansen I)a — Nielsen M M — Sk 18/5 -1 10/ 2060 0 opgag c c s 639 6'

KOMBARDOKRAMER — 4

5,mkbr. v. v Forever Peace - 26: 0 0-0-0 — 25: 0 0-0-0 — Tot: 1 0-0-0
Babe From Above v From Above — Christensen B — Od 6/24 -k 4/ 2140 k 19,6 - - gk -
4 Opdr: Bjarke Christensen — Christensen B — Od 11/24 -1 2/ 2140n 0 opgag c c s 65 8'
Ejer: B. Christensen & P. Kramer — Christensen B — Od 12/10 -k 2/ 2140 k 21,5 - - ejg -
CC **Rød/hvid/reklame,** — Christensen B — Od 25/7 -k 1/ 2140 k 20,7 - - gk -
Christensen Bjarkea

LA FRANCE KYVSGÅRD — 2160:1 — 19,4M — 17,0AM — 9.600

4,brun. hp. v From Above U S - 26: 4 0-0-0 19,4 2.500 — 25: 5 0-0-0 19,9 7.100 — Tot: 9 0-0-0
Vive la France v Great Challenger — Jensen K — År 25/11 -1 2/ 1800 6 25,6 g ¢ ¢ s 51 10'
5 Opdr: Peter & Inge Sudergaard — Jensen K — Od 17/4 -1 12/ 2140 0 17,1 a c c s 785 10'
Ejer: Jeanette H. Jensen — Jensen M — Sk 10/7 -9 5/ 2060 0 18,1 a ¢ c s 399 10'
CC **Grøn/sort,** — Jensen M — Ål 18/9 -8 3/ 2160 0 19,4 ¢ ¢ s 811 10'
År **Jensen Mathias** (Jensen K) — Jensen K — Od 25/9 -1 2/ 2140 4 17,0 a - - 430 10'

MALIBU BAY — 2180:1 — 20,4M — 15,8AM — 23.500

3,lbr. hp. v Hayden Hanover - 26: 7 0-1-0 20,4 8.500 — 25: 6 0-2-0 15.000 — Tot: 13 0-3-0
Olympia Bay v Coktail Jet — Kjær R — År 18/7 -5 10/ 1800 4 17,7 a c c s 85 6'
6 Opdr: Lindy Holm — Kjær R — År 24/7 -7 1/ 1800 d g a c c s 144 10'
Ejer: Peter, Lene, Emil & Ella Gommesen — Jørgensen B — Od 14/8 -1 2/ 2140 2 15,8 a c c s 334 10'
CC **Sort/guld/logo,** — Kjær R — Od 21/8 -4 5/ 2140 0 opgag c c s 61 10'
Jørgensen Birger (Hansen M) — Hansen M — Od 25/9 -2 6/ 1640 d g a - - 163 10'

FLERE HESTEKRÆFTER I VIRKSOMHEDEN?
Bliv en del af et professionelt erhvervsnetværk med fokus på forretning. Læs mere om FVB Sponsornetværk på fvb-sponsor.dk.

SPILTIPS PRÆSENTERES AF BET25 - vi støtter væddeløbssporten i Danmark

VINDEREN

Løbsdagen i Odense med hovedbegivenheden DM for Hopper (6. løb) indledes med et flerklasseløb, hvor 2-åringerne fra hjemmebanetræner Martin Hansens træningskvarter ser ud til at spille første- og andenviolin. **2 Non Stop Butcher** gik rigtig godt i sit prøveløb, og har sikkert udviklet sig siden. Det ligner tidlig spids her og vinderchance.

MODBUDDET

1 Norma Hancock var ude i samme prøveløb, hvor Just A Gigolo-hoppen dog ikke kunne følge med staldkammeraten i opløbet. Det kan blive samme scenarie her, hvor det kunne ligne ryg på Non Stop Butcher undervejs. Spændende med Victor Rosleff.

OUTSIDEREN

Odense-amatøren Bjarke Christensen har fuld form på staldens heste for tiden, og nappede jo en flot double på seneste løbsdag med hestene Jay Jay og Kramersking. Her kommer en ny Kramer-hest i form af **4 Kombarbokramer**, som gik en 1.20-tid i sit prøveløb i slutningen af juli måned, og sikkert er gået frem siden da.

CHANCEVURDERING: A: 2-1-4 B: 6-5-3 C: -

BLÅ **2** Kl. 16.07

V5-1

VINDER PLADS TVILLING KOMB TRIO

Johnny West Holding præsenterer Best in Class

3-14-årige højst **800.000 kr.**
2140 m. Autostart.
Præmier: 35.000-17.500-12.250-8.750-7.000-3.500 (6 præmier)
Indskud: 500 kr. Ærespræmie til vinderens ejer, kusk, træner og staldmand.

HER STARTER V5

Johnny West Holding

1 LANDMARK RIVER* (SE) — 2140:1 — 11,5AK — 13,1K — 613.587

7,brun. v. v Propulsion - 26: 14 2-1-3 11,7a 172.834 — 25: 13 2-1-1 11,7a 102.592 — Tot: 55 8-10-7
Fantasy River v Ready Cash
Opdr: P. & L-H. Carlsson & A. Berggren
Ejer: Bn Bygg Malmö AB m. flere
CC **Sort/blå/grøn/logo,**
Friis Morten (Reldén N)a

Kolgjini D	So	31/5 -12	12/1640	0	11,8 a	-	-		550	-
Reldén N	Kr	21/6 -5	2/2140	3	11,7 a	-	-		423	-
Reldén N	Hd	4/7 -3	6/2140	6	13,3 a	-	-		76	-
Reldén N	Kr	7/8 -4	6/1640	3	11,7 a	-	-		47	-
Rosleff V	Vg	14/9 -3	2/2168	3	13,5	-	-		61	-

2 FOREST JET (IT) — 2 — 10,1AK — 15,2M — 11,2AM — 540.548

5,brun. h. v Wishing Stone - 26: 9 3-2-1 11,2a 93.028 — 25: 13 2-4-2 10,1a 227.525 — Tot: 35 10-7-5
Seredova Power v Cantab Hall
Opdr: Az. Agr. Toniatti Giacometti
Ejer: Jan Friis & Team Thy
CC **Grøn/sort/logo,**
Sk **Korfitsen Nicklas** (Friis Jan)

Kjær R	Sk	1/7 -2	3/2060	1	12,7 a	¢	¢	A	15	10'
Kjær R	Jæ	21/7 -3	6/2140	3	13,2 a	-	-		71	-
Jørgensen B	Sk	3/8 -1	3/2060	4	15,4 a	C	C	A	12	10'
Korfitsen N	Sk	4/9 -6	7/2060	1	14,8 a	¢	¢	A	15	20'
Kjær R	Ål	19/9 -6	7/2140	2	15,5 a	¢	¢	A	125	35'

3 ENFORALLE P — 3 — 11,5AK — 14,5M — 13,1AM — 647.276

10,brun. v. v Ens Snapshot - 26: 11 0-3-2 12,4a 61.000 — 25: 22 2-4-1 11,9a 81.000 — Tot: 109 15-16-15
Wendy Jo Rogue v Lindy Lane
Opdr: Morten Pedersen
Ejer: Morten Pedersen
CC **Blå/grå/logo,**
Sk **Larsen Patrick** (Pedersen M)a

Boeck C M	Sk	1/7 -8m	4/1600	4	14,3 a	C	¢		55	15'
Rask J	Sk	3/8 -1	6/2060	3	15,3 a	C	¢	A	188	10'
Andersen M S	Od	14/8 -5m	2/2140	4	16,7 a	¢	C		194	50'
Rask J	Ch	30/8 -3	5/2000	5	13,7 a	C	¢	A	550	20'
Kjær R	Ål	18/9 -5	2/1640	2	13,7 a	C	¢	A	151	25'

4 J S CAMARO* (SE) — 4 — 12,3AM — *12,9M — 505.592

7,brun. v. v Propulsion - 26: 11 2-1-2 12,3a 104.011 — 25: 15 1-0-3 12,9a 67.208 — Tot: 60 9-9-7
J S Annabell v Exploit Caf
Opdr: Stefan Henningsson & John-Erik Jonsson
Ejer: Jmj I Skövde AB m. flere
CC **Sort/hvid/grå/logo,**
Rosleff Victor (Persson H)

Frick K	Ax	7/6 -9	6/2140	0	13,8 a	-	-		287	-
Klint N	Vg	24/6 -5	5/2148	d	g9 a	-	-		352	-
Larsen H	Jæ	11/8 -7	5/2140	3	12,4 a	-	-		137	-
Persson S	Ti	23/8 -4	7/2413	4	14,6 a	-	-		103	-
Persson S	Ax	11/9 -6	6/2140	3	12,7 a	-	-		78	-

5 JOY ME — 5 — 11,1AK — 605.462

6,sort. v. v Luckycharm Hanover - 26: 11 1-1-1 11,3a 60.500 — 25: 8 0-2-1 12,2a 55.700 — Tot: 48 7-11-3
Remind La Marc v Dream Vacation
Opdr: Kurt M. Hansen
Ejer: Matheo ApS
CC **Sort/lyseblå/grå,**
Sk **Damsgård Theo** (Nielsen M)a

Kjær R	Ny	12/7 -7	7/1640	0	15,5 a	C	C	A	125	75'
Nielsen M	År	24/7 -1	1/1800	1	13,4 a	C	C	S	87	35'
Nielsen M	Od	14/8 -6	7/2140	0	14,8 a	¢	C	S	150	15'
Bakker R	Ch	30/8 -3	7/2000	3	13,5 a	¢	C	A	149	20'
Nielsen M	Ål	18/9 -5	5/1640	0	14,2ag	¢	C	S	144	25'

6 KLINTON — 6 — 11,1AM — *15,6K — 468.293

5,sbr. v. v Varenne - 26: 6 1-0-1 11,1a 67.727 — 25: 11 2-3-2 11,4a 303.816 — Tot: 28 7-4-4
Boulevard v Muscles Yankee
Opdr: Niels Juel
Ejer: Team Juel
CC **Beige/grøn/reklame,**
Ål **Juel Jeppe**

Juel J	Sk	4/4 -5	6/2060n	1	13,0 a	¢	C	A	62	35'
Juel J	Sk	26/4 -8	1/2060	3	11,1 a	¢	¢	A	77	60'
Juel J	Ch	17/5 -9	4/2000	4	11,8 a	¢	¢	A	413	60'
Juel J	Ål	12/6 -6	10/2140	6	14,1 a	¢	¢	A	82	123'
Juel J	Ch	30/8 -3	4/2000	6	13,8 a	C	C	A	86	20'

7 INGMAR BANKER — 7 — 11,1AM — 12,7M — 483.037

6,sort. v. v Ens Snapshot - 26: 11 2-2-1 11,1a 197.992 — 25: 17 5-6-0 12,7a 216.573 — Tot: 46 11-10-4
Hanna Banker v Orlando Vici
Opdr: Kent Eliasson
Ejer: Kent Eliasson
CC **Hvid/grøn/logo,**
Ål **Jensen Flemming**

Jensen F	Kr	21/6 -5	8/2140	0	12,2 a	-	-		170	-
Jensen F	År	24/7 -5	1/1800	0	18,1ag	¢	¢	S	22	35'
Kihlström Ö	Ør	12/8 -10	14/2100	d	g a	-	-		117	-
Jensen F	Ch	30/8 -9	7/2000n	2	14,9 a	¢	¢	A	34	20'
Jensen F	Åb	9/9 -8	2160	5	12,7	-	-		58	-

8 ALVIN C G (DE) — 8 — 10,9AK — 13,2M — 11,7AM — 769.909

12,brun. v. v Igor Font - 26: 13 1-1-5 10,9a 94.708 — 25: 8 1-1-1 14,8a 65.704 — Tot: 128 26-22-19
Sarah Varetto O K v Self Possessed
Opdr: Roger Wittmann Sportmanagement e.k.
Ejer: Mikael Poulsen
CC **Grøn/hvid/logo,**
Kjær Rene (Poulsen M)a

Untersteiner J	Jæ	2/6 -3	4/1640	4	13,0ag	-	-		44	-
Kjær R	År	20/6 -11	5/1800	3	13,9ag	C	C	S	27	25'
Kjær R	Jæ	14/7 -2	3/2640	4	14,3 a	-	-		166	-
Kjær R	År	24/7 -1	2/1800	2	13,6 a	C	C	S	47	35'
Kjær R	Ch	30/8 -3	8/2000	4	13,7ag	C	C	A	198	20'

9 KOOGOO GAAGAA — 9 — *11,5AK — *13,7M — *12,0AM — 493.882

5,sbr. h. v Googoo Gaagaa - 26: 11 4-0-2 12,0a 144.032 — 25: 20 10-2-2 11,5a 320.350 — Tot: 40 16-4-5
Cinderella v Donato Hanover
Opdr: Event Eksperten ApS & B. Møller
Ejer: Kim & Nicklas Kærslund
CC ***Rød/hvid/logo,**
År **Mønster Knud** (Jensen K)

Kjær R	År	24/7 -5	2/1800	5	14,9ag	¢	C	S	34	35'
Andersen S D	Ch	2/8 -5	4/2000	1	12,0 a	¢	C	S	17	15'
Kjær R	Ch	30/8 -9	3/2000n	1	14,8 a	¢	C	S	24	20'
Andersen S D	Jæ	6/9 -10	3/2140	8	13,6 a	-	-		50	-
Mønster K	Ål	18/9 -5	3/1640	3	13,7 a	¢	C	S	30	25'

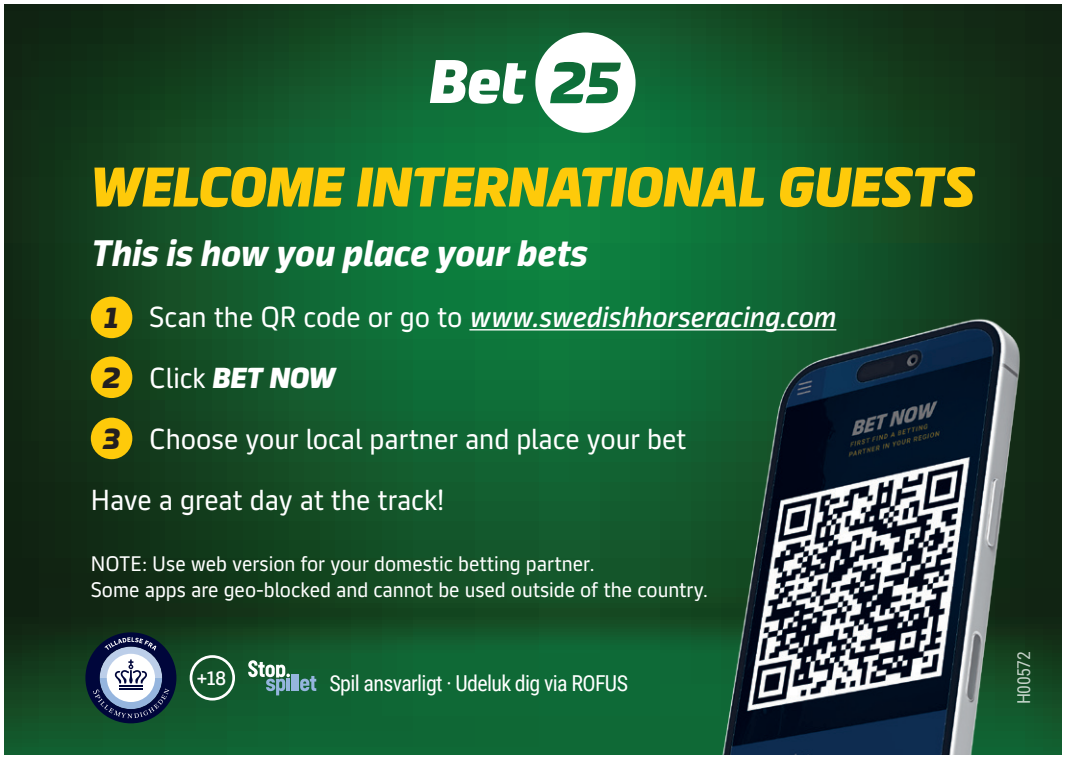

VINDEREN

:HER STARTER V5-SPILLET! Det sker med en Best In Class-finale for klassen op til 800.000 kr. Der er virkelig gode heste med, og der skal garderes reelt i V5-prologen. Vindertippet går til **9 Koogoo Gaagaa**, som var nedsat med sygdom 6. september på Jägersro, og senest blev den kørt defensivt i tredje par indvendigt, men afsluttede godt som tredje til Muzan Kibutsuji og Enforalle P. Skal bruge overpace i løbet af kunne vinde herfra.

MODBUDDET

Overpace kan en hest som **7 Ingmar Banker** også godt bruge. Var i forrygende form i foråret, hvor den vandt sikre sejre både på Musketerdagen i Skive og på Copenhagen Cup-dagen på Lunden. Er ved at finde formen igen, og gik godt på Derbydagen som anden til vindertippede Koogoo Gaagaa og senest gik den Flemming Jensen-trænede Ens Snapshot-søn også klart godkendt på en 1.12-tid over 2160m voltestart på Åby.

OUTSIDEREN

Spidskampen i løbet kan blive meget afgørende for løbets udfald og ikke mindst løbsafviklingen. **3 Enforalle P** kunne lige netop ikke komme forbi Marc Bæk Nielsens nye kanon Muzan Kibutsuji ind mod første sving, og måtte nøjes med rygløbet på denne hele løbet. Kom aldrig fri til angreb, og gik storpullende over mål med mange kræfter sparet. Fra perfekt startspor, så kan Enforalle P komme til spids – men skal den så køres dér?

CHANCEVURDERING: A: 9-7-3-1-4-2 B: 6-8-5 C: -

RØD **3** Kl. 16.27

V5-2

VINDER PLADS TVILLING KOMB TRIO

Nordfyns Finans præsenterer Best in Class
3-14-årige højst **475.000 kr**.
2140 m. Autostart.
Præmier: 35.000-17.500-12.250-8.750-7.000-3.500 (6 præmier) Indskud: 500 kr.
Ærespræmie til vinderens ejer, kusk, træner og staldmand.

Nordfyns Finans

JACKSON LA MARC — **2140:1** — 12,3AK — *14,1M — 12,6AM — 437.035

6,brun. v. v Raja Mirchi - 26: 11 2-1-1 12,6a 87.653 — 25: 15 4-3-3 13,9a 178.135 — Tot: 47 14-7-6
Adele La Marc v Conway Hall
Opdr: Lars Marcussen
Ejer: Baltic Stable & Kolin Stable
CC *Blå/rød/hvid,
Sk Kjær Rene (Juul M)

1	Jørgensen B	Ch	7/6-6	8/2000	5	13,1 a	¢ c	s	92	20'
	Jørgensen B	Sk	1/7-2	2/2060	5	13,3 a	¢ c	s	36	10'
	Kristiansen D	Ch	2/8-5	7/2000	0	15,8ag	¢ c	s	52	15'
	Bakker R	Ch	30/8-9	11/2000n	0	15,5 a	¢ c	s	505	20'
	Jørgensen B	Ål	18/9-5	4/1640	5	14,1 a	¢ c	s	125	25'

KOMBARDO SKOV — **2** — 13,3AM — 16,2M — 298.975

5,brun. h. v Dominion Beach - 26: 14 4-3-2 13,9a 81.300 — 25: 15 2-1-2 13,3a 84.150 — Tot: 45 6-8-6
Aura Skov v Hr Siem
Opdr: Susanne V. Skov
Ejer: Macky Invest ApS & Obstruplund Hestec.
CC Hvid/reklame,
År Mønster Knud (Madsen K)a

2	Larsen P	Ål	12/6-6	9/2140	d	g a	c c	s	328	123'
	Kjær R	År	11/7-6	6/1800	3	14,1 a	c c	s	38	10'
	Friis M	År	24/7-5	6/1800	0	17,2ag	¢ c	s	161	35'
	Madsen K	År	22/8-2	1/1860	0	18,3	c c	s	23	7'
	Hansen P B	Ål	18/9-7	1/2180	1	17,1	c c	s	126	20'

EIK HINDØ — **3** — *12,3AK — 15,7M — 14,0AM — 393.463

10,brun. v. v From Above U S - 26: 18 1-5-5 12,3a 55.750 — 25: 15 1-0-2 13,0a 24.834 — Tot: 130 10-21-24
Hindø Enghave v Victor Victor
Opdr: Jeanette H. Jensen & Vagn J. Larsen
Ejer: Jeanette H. Jensen
CC Grøn/sort,
År Jensen Mathias (Jensen K)

3	Jensen M	Ål	2/7-7	5/1640	2	13,4 a	¢ ¢	A	60	10'
	Kirk L	Ch	2/8-5	1/2000	4	14,3 a	¢ ¢	A	223	15'
	Jensen M	Od	21/8-6	6/1640	2	13,3 a	¢ ¢	A	140	10'
	Lønborg H	Sk	4/9-6	10/2060	6	15,2 a	¢ ¢	A	249	20'
	Jensen M	Od	25/9-5	5/1640	1	12,3 a	- -		161	10'

HENRI CLOC — **4** — *11,1AK — 15,7K — *13,3AM — 407.550

7,brun. h. v Wishing Stone - 26: 8 0-0-4 13,0a 23.200 — 25: 15 4-2-3 11,9a 112.250 — Tot: 68 14-11-14
Soleil Cloc v Chipmate
Opdr: Kaj Jørgensen
Ejer: Stutteri Cloc
CC Mørkegrøn/sort,
Hviid Mads (Jørgensen K)a

4	Dahlgaard J	Sk	10/6-6	2/2060	5	16,0 a	c c	A	182	10'
	Hviid M	Sk	3/8-1	2/2060	5	15,5 a	c c	A	225	10'
	Hviid M	Od	21/8-6	7/1640	4	13,6 a	c c	s	167	10'
	Hviid M	År	2/9-2	6/1800	3	13,8 a	c c	s	318	10'
	Hviid M	Od	25/9-5	6/1640	3	13,0 a	- -		101	10'

HURRICANE P — **5** — *12,7AM — 255.725

7,mkbr. v. v Sebastian K - 26: 16 3-3-4 12,7a 96.750 — 25: 19 2-4-0 13,7a 65.200 — Tot: 56 8-13-6
Wendy Jo Rogue v Lindy Lane
Opdr: Tove Pedersen
Ejer: Tove Pedersen
CC Blå/grå/logo,
Sk Larsen Patrick (Pedersen M)a

5	Nielsen M M	Sk	1/7-1	5/1600	1	13,1 a	¢ ¢	s	49	10'
	Nielsen M M	År	24/7-4	2/1800	2	15,0 a	¢ ¢	s	117	35'
	Nielsen M M	År	15/8-2	2/2300	3	18,7 a	¢ ¢	s	82	25'
	Kristoffersen O	Ch	30/8-2	4/2000	1	12,7 a	¢ ¢	s	37	20'
	Kjær R	Ål	19/9-3	2/2140	2	16,2 a	¢ ¢	s	18	20'

MUZAN KIBUTSUJI* (SE) — **6** — 10,6AK — 13,6L — 451.170

4,mkbr. v. v Father Patrick - 26: 9 2-0-1 10,6a 229.648 — 25: 10 2-2-1 12,1a 221.522 — Tot: 19 4-2-2
Houston Am v Somebeachsomewhere
Opdr: Stall Courant AB
Ejer: Tili Invest I/S
CC *Sort/grå/hvid/logo,
Ål Juel Jeppe (Nielsen M B)

6	Bakker R	So	15/5-4	3/2140	0	13,0 a	- -		46	-
	Veldman J G	Wo	4/7-5	10/2600	5	14,2 a	- -		409	-
	Bakker R	Jæ	28/7-5	7/1640	4	10,6 a	- -		461	-
	Bakker R	Jæ	25/8-12	12/2640	0	15,7ag	- -		703	-
	Juel J	Ål	18/9-5	1/1640	1	13,5 a	¢ ¢	A	24	25'

L'AMIRAL PROPUL* (SE) — **7** — 11,7AK — 16,3M — *12,4AM — 430.746

7,lbr. h. v Propulsion - 26: 5 0-1-1 13,6a 19.750 — 25: 7 3-1-0 11,7a 251.320 — Tot: 34 10-5-3
Quintessense v Varenne
Opdr: Leif Hansen & Judy Pålsson
Ejer: Leif Hansen & Judy Pålsson
CC Hvid/grøn/logo,
Ål Jensen Flemming

7	Jensen F	Ål	9/7-7	2/2140	0	14,9 a	c ¢	A	50	10'
	Larsen P	År	24/7-5	9/1800	6	15,1 a	c ¢	s	195	35'
	Jensen F	Od	14/8-6	3/2140	2	13,6 a	c ¢	A	81	15'
	Rask J	Ål	5/9-7	8/2140	3	15,3 a	c ¢	s	36	20'
	Jensen F	Ål	18/9-5	7/1640	4	13,7 a	c ¢	A	43	25'

KIT KAT MEARAS* (SE) — **8** — 12,2AK — 14,3M — 428.635

6,brun. h. v Maharajah - 26: 6 1-0-1 12,4a 70.593 — 25: 6 2-1-0 12,2a 139.495 — Tot: 24 9-3-2
Bonbon Mearas v Muscle Hill
Opdr: Snogarps Gård AB
Ejer: Karin Walter-Mommert
CC *Blå/gul,
Rosleff Victor (Persson H)

8	Persson S	Ch	17/5-12	5/2000	4	12,4 a	¢ ¢	s	244	93'
	Persson S	Åb	4/6-8	2/2140	1	13,6 a	- -		28	-
	Persson S	Hd	2/7-14	2/3140	6	15,1	- -		433	-
	Larsen H	Hd	24/8-9	2/2140	3	13,6 a	- -		42	-
	Persson S	Hd	8/9-1	4/2140	4	12,9 a	- -		52	-

HOUDINI SHADOW — **9** — 12,5AK — 17,4M — *12,9AM — 321.776

7,mkbr. h. v Lindy Lane - 26: 13 2-4-3 13,6a 77.750 — 25: 12 1-1-1 14,2a 37.100 — Tot: 56 11-6-10
Ramblin Rose Zet v Andover Hall
Opdr: Niels Jørgen Jensen
Ejer: Stald Bakkebo
CC Sort/grå/grøn,
Sk Foget Kasper (Kristensen V)a

9	Foget K	Ål	2/7-7	1/1640	3	13,6 a	c c	s	62	10'
	Foget K	År	24/7-5	4/1800	4	14,8 a	¢ c	s	262	35'
	Foget K	Sk	3/8-1	1/2060	2	15,0 a	¢ c	s	107	10'
	Foget K	År	15/8-2	6/2300	1	18,3 a	¢ ¢	s	64	25'
	Foget K	År	2/9-2	3/1800	5	14,3 a	c c	s	108	10'

CARDOLAN BYD (DE) — **10** — 12,9AM — 14,8M — 367.510

9,brun. v. v Russel November - 26: 8 2-4-0 13,9a 82.519 — 25: 10 2-1-0 13,2a 54.023 — Tot: 50 15-10-7
Carmen Boko v Kadabra
Opdr: Bert Jan van der Sluis
Ejer: H. Dyring Lund, J. Bach & L. Hjulmann
CC Sort/guld/logo,
År Jørgensen Birger (Lund H)a

10	Andersen S D	Ch	17/5-1	8/2000	1	14,6 a	¢ ¢	s	67	20'
	Mønster K	År	20/6-1	5/1800	2	14,7 a	¢ ¢	s	124	25'
	Korfitsen N	År	24/7-5	5/1800	2	14,6 a	c ¢	s	132	35'
	Goop B	Åm	9/8-10	8/2080	4	13,9 a	- -		103	-
	Mønster K	Ål	5/9-7	7/2140	1	15,2 a	c ¢	s	23	20'

Under vores byggeri, kommer Veidelands Travudstyr til at holde til, bag ved Vaskehuset og over-for, hvor I henter nummerskilte.

I kan finde Ole Veideland i sin bil eller inde i Amatørhuset.

Veidelands

SPILTIPS PRÆSENTERES AF BET25 - vi støtter væddeløbssporten i Danmark

VINDEREN

Ny Best In Class-finale, og denne gang går vi klasse ned. Det gælder klassen op til 475.000 kr., og Marc Bæks nye stjerne **6 Muzan Kibutsuji** får vindertippet. Tog let spids i Aalborg fra sit inderspor, og joggede sejren hjem før Enforalle P, som ikke kunne komme fri til angreb og Koogoo Gaagaa, som kom for sent fri fra tredje par indvendigt til at kunne nå frem. Nu er det 500m længere og startsporet er lidt mere udfordrende end i Danmarks-debuten. Perfekt inde på pengene.

MODBUDDET

Skive-amatøren Morten Pedersen har fuld form på staldens heste for tiden, og her bringer han **5 Hurricane P** til start. Sebastian K-sønnen vandt helt overlegent i Derby-weekenden med unge Oliver Kristoffersen i sulkyen, og senest var Hurricane P kun slået på målfoto i Aalborg Store Pris-weekenden af Jokes On Me. Lidt hårdt inde på pengene dog.

OUTSIDEREN

3 Eik Hindø er i kanonform, og satte senest ny rekord i sin start nummer 130! Det var her i Odense, hvor den Kaj Jensen-trænede hest efter et løb i tredje par udvendigt gik en kanon sidste langside, kom frem i dødens på den førende storfavorit Bordeaux Face, som blev presset over i galop med 200m til mål. Forsvandt senest væk til overlegen sejr.

CHANCEVURDERING: A: 6-5-3-8-7-10 B: 4-1-2-9 C: -

GRØN **4** Kl. 16.47

V5-3 V4-1

VINDER PLADS TVILLING KOMB TRIO

Flyttefirma Danmark præsenterer Best in Class
3-14-årige højst **125.000 kr.**
2140 m. Autostart.
Præmier: 35.000-17.500-12.250-8.750-7.000-3.500 (6 præmier)
Indskud: 500 kr. Ærespræmie til vinderens ejer, kusk, træner og staldmand.

HER STARTER V4

www.FlyttefirmaDanmark.dk
Tlf. 42 75 75 75

1 LEGENDEN C N — 2140:1 — *13,9AM *17,4M — 119.450

4,brun. v. v Great Challenger - 26: 13 4-2-0 14,5a 61.000 25: 14 3-0-0 13,9a 56.950 Tot: 28 7-2-0
Another C N v Buvetier D'aunou
Opdr: Carsten S. Nielsen
Ejer: G. Nielsen, Stald Dola & M. Andreasen
CC **Grøn/sort/hvid,**
Sk **Dahlgaard Jan** (Nielsen L S)a

Andreasen M	År	24/7 -3	1/1800	d	g a	c c	s	153	35'
Andreasen M	Ch	12/8 -1	8/2500	0	14,5 a	c c	s	739	30'
Andreasen M	Ch	29/8 -7	6/2000	d	g2 a	c c	s	211	25'
Dahlgaard J	År	12/9 -5	5/1800	1	14,8 a	c c	s	34	10'
Andreasen M	Ål	19/9 -10	10/2140	1	15,8 a	c c	s	23	15'

2 LUNA LOVEGOOD — 2 — 13,7AM *15,6M — 91.150

4,brun. hp. v Ens Snapshot - 26: 13 4-0-0 14,3a 39.400 25: 12 1-4-1 13,7a 51.750 Tot: 25 5-4-1
O'ligne v Armbro Kaiser
Opdr: Martin Hansen
Ejer: Victoria Fisker
CC **Blå/grå/logo,**
Larsen Patrick (Fisker V)a

Fisker V	Od	17/7 -5	1/2140	4	14,3 a	¢ c	s	47	10'
Fisker V	År	31/7 -7	3/1800	4	17,8 a	¢ c	s	19	7'
Fisker V	Od	14/8 -3	4/2160	4	17,1	¢ ¢	s	45	7'
Friis M	Od	6/9 -5	4/2140	1	16,4 a	¢ ¢	s	48	10'
Fisker V	Od	25/9 -3	2/1640	0	14,6 a	- -		48	10'

3 KINGSTON LASER — 3 — 14,0AK *15,8M 15,2AM — 89.295

5,lbr. v. v Maharajah - 26: 11 1-0-3 14,0a 25.400 25: 11 3-3-0 14,5a 51.145 Tot: 28 4-3-5
Snowbird E P v Orlando Vici
Opdr: Stutteri Laser
Ejer: Hovhedegård Hestecenter
CC **Grøn/sort,**
År **Jensen Mathias** (Jensen K)

Nielsen C M	Ål	20/7 -6	6/2140	4	15,7 a	¢ c	s	62	6'
Jensen M	Ål	13/8 -2	8/2140	5	16,4 a	¢ c	s	332	10'
Jeppesen B	Sk	24/8 -3	6/2060	1	16,3 a	¢ c	s	69	7'
Rask J	Ål	5/9 -4	7/2140	8	15,8 a	¢ c	s	103	20'
Jensen M	Od	25/9 -3	1/1640	3	14,4 a	- -		176	10'

4 MARVELOUS MOSELL* (SE) — 4 — 13,4AK *16,5M *14,7AM — 112.921

6,mkbr. v. v Trixton - 26: 11 4-2-2 13,4a 69.500 25: 5 2-0-0 15,5a 20.494 Tot: 19 6-3-2
Udessa Degli Dei v Varenne
Opdr: Panamera Racing
Ejer: Kim Holleufer
CC **Grøn/hvid/logo,**
År **Kjær Rene** (Holleufer K)a

Lønborg H	Od	17/7 -6	8/2140	3	15,5 a	¢ ¢	s	56	10'
Lønborg H	Ål	29/7 -3	1/2140	2	15,2 a	¢ ¢	s	139	10'
Carlsen M	Od	7/8 -7m	2/2140	2	17,5	c c		18	10'
Kjær R	Sk	4/9 -4	6/2060	1	14,7 a	¢ ¢	A	20	20'
Kjær R	Sk	13/9 -8	7/1600	1	13,7 a	¢ ¢	A	28	10'

5 IKON EGEDAL — 5 — 13,8AK *16,4M *13,9AM — 120.050

6,lbr. hp. v Great Challenger - 26: 13 2-1-3 14,6a 40.000 25: 17 1-0-3 13,8a 19.550 Tot: 45 8-2-6
Parant Zet v Love You
Opdr: Børge Mathiesen
Ejer: Stald Egedal
CC **Sort/grå/grøn,**
Foget Kasper (Mathiesen B)a

Foget K	År	11/7 -4	7/1800	d	g a	c c	s	112	10'
Nielsen M M	Ål	29/7 -3	11/2140	1	15,1 a	c c	A	346	10'
Nielsen M M	Od	14/8 -2	8/2140	d	g a	c c	A	78	10'
Nielsen M M	Od	6/9 -5	6/2140	d	g3 a	c c	A	72	10'
Foget K	Sk	13/9 -8	6/1600	3	15,1 a	c c	s	94	10'

6 LE MANS — 6 — *13,9AM 16,8M — 80.227

4,brun. v. v Bvlgari Peak - 26: 9 1-2-1 14,0a 24.250 25: 12 3-1-2 13,9a 54.877 Tot: 22 4-3-3
Gianina v Raja Mirchi
Opdr: Asger Roed Jensen
Ejer: Team Le Mans
CC **Sort/blå/grøn/logo,**
Sk **Friis Morten**

Dahlgaard J	Ål	27/6 -3	12/1640	1	14,4 a	c ¢	s	40	6'
Dahlgaard J	Sk	10/7 -5	1/2060	2	nc a	c ¢	s	39	10'
Dahlgaard J	Od	7/8 -4	5/1640	5	14,0 a	c ¢	s	19	10'
Dahlgaard J	Ch	29/8 -7	11/2000	3	14,1 a	c c	s	205	25'
Friis M	Ål	19/9 -4	4/1640	0	15,7ag	c c	s	56	25'

7 JESSIE — 7 — 14,8AM 16,0M — 101.700

6,lbr. hp. v Michael's Turn - 26: 16 1-1-2 14,8a 33.400 25: 12 1-1-1 15,9a 29.750 Tot: 40 4-3-6
Salerno v Ens Snapshot
Opdr: Gunner Christiansen
Ejer: Niels Erling Pedersen
CC **Grøn/sort/logo,**
År **Korfitsen Nicklas** (Gammelgård S)

Gammelgård S	Sk	27/7 -km	1/2000	k	19,4	- -		gk	-
Gammelgård S	Sk	3/8 -7m	3/2040	0	opg g	c c		179	5'
Juel J	Od	21/8 -8	1/2140	0	16,9 a	c c	s	150	10'
Mønster K	Sk	4/9 -4	10/2060	2	14,8 a	¢ ¢	s	398	20'
Korfitsen N	Ål	11/9 -8	2/2140	1	15,9 a	¢ ¢	s	24	6'

8 LAST BLOOD — 8 — *13,3AK — 123.000

4,brun. v. v Great Challenger - 26: 10 1-1-0 13,3a 23.000 25: 13 2-4-1 13,7a 100.000 Tot: 23 3-5-1
Livi Lovely v Dream Vacation
Opdr: Kaj Jensen
Ejer: First Blood Stable
CC **Sort/guld/logo,**
Sk **Jørgensen Birger** (Juul M)

Juel J	Ål	9/7 -1	6/1640	1	13,3 a	¢ ¢	s	68	10'
Juel J	Ål	29/7 -6	2/2140	2	14,0 a	¢ ¢	s	32	10'
Jørgensen B	Ch	12/8 -1	7/2500	4	13,6 a	¢ ¢	s	247	30'
Jørgensen B	Ch	30/8 -8	1/2000	0	17,4ag	¢ ¢	s	117	50'
Jørgensen B	Ål	19/9 -4	7/1640	0	14,1 a	¢ ¢	s	37	25'

9 SHOWMAN* (SE) — 9 — *13,2AK — 107.275

4,mkbr. v. v Hayden Hanover - 26: 11 5-0-1 13,2a 93.087 25: 2 2-0-0 17,3a 14.188 Tot: 13 7-0-1
Speed Hill v Goetmals Wood
Opdr: Tina Raal Jensen
Ejer: Mona Zaremba
CC **Hvid/grøn/logo,**
Ål **Jensen Flemming**

Jensen F	Ål	29/7 -3	2/2140	0	15,6ag	¢ ¢	s	18	10'
Jensen F	Ål	13/8 -2	6/2140	4	16,0 a	c c	s	23	10'
Jensen F	Ch	29/8 -5	6/2950	0	opg g	¢ ¢	s	41	25'
Jensen F	Åb	9/9 -5	2140	3	14,2 a	- -		86	-
Jensen F	Ål	19/9 -4	10/1640	1	13,2 a	¢ ¢	A	60	25'

10 EDZ* (SE) — 10 — *14,1AM 15,1M — 117.143

5,mkbr. v. v Fabulous Wood - 26: 11 3-1-1 14,1a 65.750 25: 13 4-1-2 15,9a 51.393 Tot: 25 7-2-3
Spirit of the Day v Amigo Hall
Opdr: Åke A. & Mona Wall
Ejer: PT Handel & Konsulent v/P.Tindbæk
CC ***Mørkeblå/grå/logo,**
Ål **Juel Jeppe** (Nielsen M B)

Mønster K	Od	22/5 -7	4/2140	0	15,1 a	c c	s	28	20'
Juel J	Od	6/6 -2	3/2140	2	14,5 a	c c	s	40	10'
Juel J	År	20/6 -6	1/2880	4	17,2	c c	s	38	60'
Juel J	År	24/7 -3	2/1800	4	16,7 a	c c	s	54	35'
Juel J	Ch	12/8 -11	4/2000	3	14,2 a	c ¢	s	254	20'

11 CRUZADO OSCURO (SE) — 11 — 14,5AK 15,7M — 100.541

5,mkbr. hp. v Cruzado Dela Noche - 26: 12 0-2-2 14,5a 23.550 25: 14 3-4-2 15,0a 47.800 Tot: 32 4-7-6
Shelly Ann Frazer v Fast Photo
Opdr: Lena Martell
Ejer: Stald Wienerstuens Venner
CC **Gul/blå,**
Køhler John

Køhler J	Ny	12/7 -9	5/1640	2	16,3 a	c c	s	93	13'
Plambech K	Od	25/7 -1	4/2160	3	17,5	c c	s	32	7'
Køhler A	Od	14/8 -3	2/2160	3	17,0	c c	s	47	7'
Køhler A	År	12/9 -5	2/1800	2	15,3 a	c c	s	124	10'
Køhler J	Od	25/9 -3	4/1640	5	14,5 a	- -		69	10'

12 KIMA KYVSGÅRD — 12 — 13,9AM *15,8M — 102.900

5,brun. v. v Dominion Beach - 26: 11 3-1-1 13,9a 52.000 25: 3 1-0-0 16,3a 13.000 Tot: 20 5-2-2
Vive la France v Great Challenger
Opdr: Peter & Inge Sudergaard
Ejer: Stutteri Thy
CC **Mørkblå/hvid/guld,**
Sk **Rask Jeppe**

Rask J	Sk	1/7 -3	6/2060	1	15,4 a	¢ c	A	43	10'
Andersen KK	Sk	27/7 -3	5/2060	3	17,4 a	¢ c	A	41	10'
Rask J	Ch	12/8 -11	7/2000	0	15,9ag	¢ ¢	A	186	20'
Rask J	Ch	29/8 -7	10/2000	4	14,4 a	¢ ¢	A	124	25'
Andersen KK	Ål	19/9 -2	3/1640	0	opgag	¢ ¢	A	86	20'

SPILTIPS PRÆSENTERES AF BET25 - vi støtter væddeløbssporten i Danmark

VINDEREN

HER STARTER V4-SPILLET! Endnu en Best In Class-finale, hvor vi denne gang er i klassen op til 125.000 kr. Der er fuldt felt med tolv heste til start, og vindertippet går til Flemming Jensen-trænede **9 Showman**, som trods bagspor på sprint ganske let vandt Aalborg Store Pris Consolation. Har været topuheldig i mange starter i år. Kan vinde her.

MODBUDDET

4 Marvelous Mosell har Aarhus-amatøren Kim Holleufer fået op på den helt store remskive, og Trixton-sønnen har gjort det fremragende de seneste måneder. Odense-træner René Kjær vandt med hesten i DM for Travtrænere, og lavede dacapo senest i Skive. Nu får Kjær selvfølgelig chancen igen, og et vaskeægte hattrick er klart inden for rækkevidde.

OUTSIDEREN

1 Legenden C N er den helt naturlige outsider i løbet. Galopperede en sejr eller andenplads væk i Derbyweekenden, men har siden da fulgt op med to flotte sejre i træk. Løb sit eget løb foran feltet i Aarhus 12. september, og senest vandt Martin Andreasen en sikker sejr med Great Challenger-sønnen i et amatørløb. Lidt tricky startspor her dog.

CHANCEVURDERING: A: 9-4-1-8 B: 10-5-2-6-3-7-12-11 C: -

HVID **5** Kl. 17.07

V5-4 V4-2

VINDER PLADS TVILLING KOMB TRIO

Tømrerfirmaet B&H præsenterer Best in Class
3-14-årige højst **250.000 kr.**
2140 m. Autostart.
Præmier: 35.000-17.500-12.250-8.750-7.000-3.500 (6 præmier)
Indskud: 500 kr. Ærespræmie til vinderens ejer, kusk, træner og staldmand.

TØMRER FIRMAET B&H

1 M T TOP NOTCH (SE) — **2140:1** — 12,4AK — *15,0M — 13,7AM — 205.273
6,brun. h. v Executive Caviar - 26: 2 1-1-0 14,4a 20.000 — 25: 17 5-4-1 12,4a 114.478 — Tot: 40 9-11-2
M T Natalie v Joke Face — Friis M — Od 14/11 -3 — 1/2140 1 15,0 — c c s — 27 — 10'
Opdr: Misty Trotting AB — Friis M — Od 5/12 -6 — 8/1640 1 14,3 a — c c s — 26 — 10'
Ejer: Tineke Borup & Gitte B. Jensen — Friis M — Sk 29/12 -8 — 6/2060 4 13,7 a — c c s — 69 — 50'
CC **Sort/blå/grøn/logo,** — Friis M — Od 21/8 -2 — 5/2140 1 15,1 a — c c s — 30 — 10'
Sk **Friis Morten** — Juel J — Ål 5/9 -6 — 10/2140 2 14,4 a — c c s — 36 — 20'

I DON'T DANCE — **2** — 12,9AK — 16,9M — 14,2AM — 137.543
6,brun. v. v Creatine - 26: 12 0-2-1 13,3a 33.684 — 25: 13 0-2-3 13,1a 36.568 — Tot: 49 0-9-5
Sindy Skovsende v Knox Jenil — Kontio J — Ax 18/7 -4 — 2140 0 15,2 a — - - — 899 — -
Opdr: Jesper & Ida Udell Hansen — Nielsen M M — År 24/7 -3 — 9/1800 3 16,7 a — c c s — 366 — 35'
Ejer: Ida Udell-Hansen — Nielsen M M — År 15/8 -8 — 4/1800 d tr1 a — c c s — 220 — 25'
CC **Blå/hvid,** — Ecce K — Jæ 27/8 -7 — 1/2140 0 16,5 a — - - — 64 — -
Ål **Nielsen Casper M.** (Udell-Hansen I)a — Nielsen M M — År 12/9 -3 — 8/1800 5 15,6 a — c c s — 87 — 10'

BORUPS ATLAS (SE) — **3** — *12,4AK — 16,7L — 12,9AM — 245.644
7,mkbr. v. v Tobin Kronos - 26: 6 1-1-1 13,5a 22.000 — 25: 16 7-1-3 12,4a 93.150 — Tot: 56 18-13-11
Borups Rebecca v S J's Caviar — Johansson S — Ch 3/5 -5 — 1/2000 5 13,8 a — c c A — 79 — 10'
Opdr: Gustaf Thulin — Johansson S — Ch 7/6 -6 — 5/2000 d g a — c c A — 188 — 20'
Ejer: Inger-Lise Juhl Hansen — Johansson S — Ny 26/7 -6 — 8/2140n 2 17,7 a — c c A — 22 — 7'
CC **Sort/hvid/logo,** — Johansson S — Ch 2/8 -3 — 4/2000 3 13,5 a — c c s — 137 — 10'
Ch **Johansson Søren** — Johansson S — Ch 30/8 -9 — 6/2000n 4 15,1 a — c c A — 927 — 20'

MAGNIFICENT SISU (SE) — **4** — 12,4AK — 14,4M — 229.339
4,mkbr. v. v Walner - 26: 8 0-3-2 12,5a 57.699 — 25: 11 1-2-0 12,4a 130.577 — Tot: 21 2-6-2
Fabulous Sisu v S J's Caviar — Nordström P — Jæ 10/6 -1 — 11/2140 2 13,7 a — - - — 103 — -
Opdr: Sisyfos Breeders AB — Nordström P — Hd 2/7 -5 — 1/1609 0 12,8 a — - - — 733 — -
Ejer: LL Consulting Nord — Nordström P — Jæ 28/7 -3 — 5/2140 0 14,5 a — - - — 579 — -
CC **Grøn/sort/logo,** — Nordström P — Ti 12/8 -3 — 11/1609 7 12,5 a — - - — 198 — -
Ål **Korfitsen Nicklas** — Gammelgård S — Ål 19/9 -1m — 3/2140 3 17,0 — c c — 54 — 20'

CHALLENGE ACCEPTED (NO) — **5** — 13,5AM — 16,1L — 222.776
6,brun. v. v Dream Vacation - 26: 11 2-1-3 15,4a 122.161 — 25: 11 4-2-1 13,5a 76.250 — Tot: 30 8-4-4
Cirkus G K v Ens Snapshot — Rask J — År 20/6 -6 — 2/2880 1 16,9 — c c s — 96 — 60'
Opdr: Purple Coffee Notes — Rask J — År 24/7 -4 — 11/1800 d g a — c c s — 132 — 35'
Ejer: Ole & Tina Jespersen — Rask J — År 31/7 -1 — 1/2900 1 17,0 — c c s — 27 — 15'
CC **Mørkblå/hvid/guld,** — Rask J — Ch 30/8 -5 — 4/2950 3 16,1 — c c s — 236 — 75'
Sk **Rask Jeppe** — Andersen KK — Ål 19/9 -3 — 8/2140 4 16,3 a — ¢ c s — 60 — 20'

TEN O'CLOCK (SE) — **6** — 13,2AK — *15,1M — 15,0AM — 172.031
7,mkbr. hp. v Ken Warkentin - 26: 5 1-0-1 13,2a 14.300 — 25: 13 0-0-0 14,7a 2.000 — Tot: 61 3-6-4
Ten to Eleven v Infinitif — Køhler A — År 13/2 -8 — 1/1860 0 opg g — c c s — 126 — 4'
Opdr: Olof Thorson — Køhler A — Od 14/8 -8 — 1/1700 6 16,1 — c c s — 184 — 4'
Ejer: Malou Hammerich — Køhler A — Od 21/8 -7 — 2/2160 6 16,7 g — c c s — 161 — 7'
CC **Sort/rød/hvid/logo,** — Køhler A — Od 6/9 -6 — 2/2140 1 15,1 — c c s — 264 — 10'
Hansen Martin (Hammerich M)a — Køhler A — Od 25/9 -6 — 10/1640 3 13,2 a — - - — 249 — 10'

KINGSTON WEST — **7** — 12,1AK — 15,1M — 14,0AM — 210.428
5,mkbr. h. v Lindy Lane - 26: 13 3-1-3 12,1a 118.278 — 25: 14 2-1-2 13,5a 50.650 — Tot: 36 8-2-6
Ohio Attack v Dream Vacation — Kjær R — Od 17/7 -5 — 8/2140 3 14,0 a — c c A — 27 — 10'
Opdr: Brian Møller Jensen — Mønster K — Sk 27/7 -4 — 2/2060 4 16,1 a — c c s — 39 — 15'
Ejer: Brian Møller Jensen — Mønster K — Ch 12/8 -11 — 2/2000 5 14,2 a — c c s — 283 — 20'
CC **Hvid/reklame,** — Mønster K — Ch 30/8 -10 — 1/2000n 1 14,3 a — c ¢ s — 402 — 60'
Mønster Knud (Jensen B M)a — Rosleff V — Jæ 22/9 -4 — 4/1640 3 12,1 a — - - — 44 — -

KARLO MOLAR — **8** — *13,4AM — *16,2M — 214.750
5,sbr. v. v Googoo Gaagaa - 26: 4 4-0-0 13,4a 77.500 — 25: 15 4-0-1 14,1a 119.750 — Tot: 21 10-0-1
Hairspray v Broadway Hall — Jørgensen B — Ål 12/11 -4 — 5/2140 d g — ¢ c s — 19 — 13'
Opdr: John Petersen — Jørgensen B — År 11/7 -8 — 8/1800 1 14,7 a — ¢ c s — 40 — 10'
Ejer: Niels Thomsen — Jørgensen B — Od 14/8 -4 — 3/2140 1 13,4 a — ¢ c s — 23 — 10'
CC ***Blå/rød/hvid,** — Jørgensen B — Ch 30/8 -12 — 3/2000n 1 14,7 a — ¢ c s — 25 — 20'
Sk **Jørgensen Birger** (Juul M) — Jørgensen B — Ål 19/9 -5 — 2/3140 1 16,4 — ¢ c s — 29 — 38'

HOUSTON T T — **9** — 12,7AK — 167.200
7,brun. v. v Maharajah - 26: 11 0-3-5 12,7a 36.500 — 25: 11 1-2-4 14,1a 30.950 — Tot: 39 8-9-9
Chicago T T v Cantab Hall — Friis M — År 11/7 -8 — 9/1800 4 14,9 a — ¢ c s — 99 — 10'
Opdr: Helle Tholstrup — Friis M — Sk 3/8 -2 — 2/1600 2 13,1 a — ¢ c s — 74 — 10'
Ejer: Stald Suset — Friis M — År 15/8 -8 — 6/1800 0 16,3 a — ¢ c s — 121 — 25'
CC **Grøn/sort/hvid,** — Friis M — Ch 30/8 -12 — 12/2000n 3 15,2 a — ¢ c s — 845 — 20'
År **Dahlgaard Jan** (Tholstrup H)a — Friis M — Od 25/9 -6 — 9/1640 2 12,7 a — - - — 98 — 10'

KONG HANS — **10** — 12,3AK — 16,0M — 13,2AM — 242.800
5,sort. v. v Brillantissime - 26: 2 0-1-0 16,2a 6.800 — 25: 9 1-1-0 12,3a 40.500 — Tot: 23 3-5-1
Dark Dust v Credit Winner — Mønster K — Ål 9/25 -6 — 8/1640 0 12,3 a — ¢ ¢ s — 750 — 25'
Opdr: Bare Hans A/S — Mønster K — Ch 12/10 -6 — 2/2970 d g — ¢ ¢ s — 598 — 25'
Ejer: Stald Kikko & Clara Winther Veel — Mønster K — Sk 19/10 -9 — 5/2060 1 14,3 a — c c s — 504 — 30'
CC **Blå/grå/logo,** — Veel J W — Ch 30/8 -13 — 8/2000n 4 16,2 a — c c s — 218 — 20'
Ny **Larsen Patrick** (Winther J)a — Veel J W — Od 25/9 -7 — 2/2180 2 16,0 — - - — 56 — 7'

LOOKERBIE DIAMOND — **11** — 13,3AL — *19,3M — *13,9AM — 158.327
4,brun. v. v Who's Who - 26: 10 2-1-3 13,3a 76.750 — 25: 11 2-1-2 14,2a 65.977 — Tot: 25 5-2-5
Rebella Ribe v Coktail Jet — Jensen F — Ål 2/7 -1 — 7/2140 1 15,3 a — c ¢ A — 15 — 10'
Opdr: Kjeld Hollensen — Jensen F — Od 17/7 -4 — 2/2140 3 14,1 a — ¢ ¢ A — 31 — 25'
Ejer: Michael Rosengren & Mikael Lauridsen — Jensen F — Ch 12/8 -1 — 9/2500 2 13,3 a — c c A — 164 — 30'
CC **Hvid/grøn/logo,** — Jensen F — Ch 30/8 -11 — 9/3000n d g a — c c A — 240 — 582'
Ål **Jensen Flemming** — Jensen F — Ål 19/9 -7 — 3/2140 0 opgag — ¢ ¢ A — 54 — 100'

SPILTIPS PRÆSENTERES AF BET25 - vi støtter væddeløbssporten i Danmark

VINDEREN

Igen en Best In Class-finale, nu for klassen op til 250.000 kr. Det er umuligt at tippe imod **8 Karlo Molar**, og hvorfor skulle man også dét, for den Morten Juul-trænede Googoo Gaagaa-søn har jo gået fantastisk godt i alle fire starter i sit nye regi. Senest vandt Karlo Molar stayerløbet på Aalborg Store Pris-dagen foran Team Lunden-hesten Leicester. Startsporet yderst på startbilens vinge behøver ikke at være helt dumt for den lidt temperaments-fulde hest. Stor vinderchance, hvis den kommer glat afsted.

MODBUDDET

1 M T Top Notch er kommet godt tilbage til løbene efter meget lang løbspause på tæt på otte måneder. Vandt let i comebacket her i Odense 21. august, og gik også godt senest i et løb i DM for Travtrænere-kuskematchen, hvor den blev anden til Suarez D, som var helt flyvende for Aalborg-træner Nicklas Korfitsen.

OUTSIDEREN

Der er mange gode heste med i løbet. **11 Lookerbie Diamond** galopperede både i Derbyet og i Aalborg Store Pris, og har mange penge til gode på travbanerne. Er klar til at slå til, hvis der kommer overpace på løbet, hvilket er ganske sandsynligt. **7 Kingston West** er en af de heste, der kan sørge for at sætte tempoet. Vandt en flot sejr for dagens kusk Knud Mønster på Derbydagen fra spids. Brølstærke **5 Challenge Accepted** er også en vinderchance.

CHANCEVURDERING: A: 8-1-11-7-5 B: 2-10-9-4-6-3 C: -

SORT **6** Kl. 17.30

V5-5 V4-3

VINDER PLADS TVILLING KOMB TRIO

Casino Odense præsenterer DM for Hopper 2026

3-14-årige danskfødte hopper. **2140 m.** Autostart.
Præmier: 100.000-50.000-25.000-13.000-10.000-7.000-5.000 (7 præmier)
Indskud: 500 kr. Ærespræmie til vinderens ejer, træner, kusk, staldmand og opdrætter. Dækken og laurbærkrans.

ENKELTVIS PRÆSENTATION

CASINO ODENSE
Byens spændende spillested

1 HEJ BORK — 2140:1 — *12,9AK — 16,1K — 178.915

7,mkbr. hp. v Great Challenger - 26: 13 2-0-0 12,9a 19.527 — 25: 22 5-1-0 12,9a 106.500 — Tot: 66 10-3-3
Frederikke Bork v New Quick
Opdr: Chr.M. Lauridsen & Villy Christensen
Ejer: F.,S. & L.Julius Pedersen & C.Sejer
CC **Blå/sort/hvid,**
Sejer Christian

Kjær R	År	24/7 -4	5/1800	0	15,8 a	¢ ¢	S	64	35'
Sejer C	Jæ	4/8 -5	5/2140	d	g a	- -		169	-
Sejer C	Ch	30/8 -12	2/2000n	0	17,7ag	C C	A	368	20'
Dahlgaard J	Sk	4/9 -6	1/2060	5	15,0 a	C C	A	216	20'
Laursen B	År	12/9 -6	1/1860	0	16,1	C C	S	112	7'

2 KAROLINE GARDENIA — 2 — 12,9AM — 14,5M — 325.740

5,brun. hp. v Great Challenger - 26: 7 2-3-2 12,9a 113.750 — 25: 17 1-4-3 13,5a 85.489 — Tot: 40 4-9-7
Joline Tøll v Spotlite Lobell
Opdr: Anton Andreasen
Ejer: Mickey Larsen & Stutteri Halbak
CC **Sort/guld/logo,**
Ål **Jørgensen Birger** (Larsen M)a

Jørgensen B	Ål	12/6 -4	4/2140	2	14,5 a	¢ C	S	122	123'
Jørgensen B	Sk	10/7 -8	2/2060	1	13,2 a	¢ ¢	S	26	15'
Jørgensen B	Ål	29/7 -5	5/2140	2	12,9 a	¢ C	S	28	10'
Jørgensen B	Od	14/8 -6	2/2140	3	13,7 a	¢ C	S	32	15'
Andersen M S	Ch	29/8 -12m	2/2020	2	14,5	C C		33	20'

3 HIT ME — 3 — 12,7AK — *14,7M — 13,4AM — 225.500

7,brun. hp. v Michael's Turn - 26: 14 1-5-4 12,7a 66.000 — 25: 16 2-1-6 13,0a 98.700 — Tot: 60 6-8-11
Karin v Fill V
Opdr: Karina Madsen
Ejer: M. M. Nielsen & L. Ingvartsen
CC **Mørkegrøn/sort,**
Sk **Hviid Mads** (Nielsen M M)

Nielsen C M	Ch	5/7 -6	5/2000	5	14,0 a	C C	S	57	20'
Nielsen M M	Od	17/7 -2	7/2140	2	13,7 a	C C	A	37	10'
Nielsen M M	Od	14/8 -4	8/2140	3	14,2 a	C C	A	46	10'
Lassen P M	Ch	30/8 -2	2/2000	2	14,3 a	C C	S	29	20'
Nielsen M M	Ål	18/9 -4	1/2180	0	16,0	C C	S	110	30'

4 JUNO — 4 — 11,8AK — 13,3M — 12,4AM — 1.113.850

6,mkbr. hp. v Great Challenger - 26: 11 0-1-0 12,4a 29.500 — 25: 11 0-2-1 11,8a 121.500 — Tot: 42 4-9-2
Opera Line v Super Arnie
Opdr: Jørn Borch
Ejer: Steen B. Nielsen & Tony Hansen
CC **Hvid/sort/beige,**
Sk **Svendsen Bent** (Nielsen S B)a

Svendsen B	År	4/6 -10	4/1800	2	14,6 a	¢ ¢	S	130	20'
Svendsen B	År	20/6 -3	3/2340	5	14,6	¢ ¢	S	252	75'
Foget K	År	24/7 -6	1/1800	d	g6 a	¢ ¢	S	272	35'
Svendsen B	Ch	2/8 -6	1/2040	6	13,3	¢ ¢	S	339	50'
Svendsen B	Ch	30/8 -5	2/2990	0	15,9	C ¢	S	1008	75'

5 LIPA WEE — 5 — 11,2AK — *17,2M — 13,2AM — 930.227

4,brun. hp. v Tactical Landing - 26: 7 4-2-0 11,2a 333.750 — 25: 11 8-0-0 13,3a 596.477 — Tot: 18 12-2-0
American Wee v Cantab Hall
Opdr: Jørn Nørlem
Ejer: Jørn Nørlem
CC **Blå/hvid,**
Ål **Nielsen Casper M.** (Nørlem J)a

Nielsen C M	År	20/6 -5	2/1800	1	14,3 a	C C	S	13	184'
Nielsen C M	Ch	22/7 -6	2/2000	1	14,3 a	C C	S	12	20'
Nielsen C M	Ch	12/8 -4	8/2000	1	13,5 a	C C	S	11	30'
Nielsen C M	Ch	29/8 -8	5/2000	6	13,2ag	C ¢	S	20	342'
Nielsen C M	Ål	18/9 -6	7/2140	2	15,2ag	¢ ¢	S	18	63'

6 KIMIBI KINI — 6 — 13,5AK — 15,7M — 13,9AM — 153.900

5,mkbr. hp. v Great Challenger - 26: 10 2-1-2 13,5a 48.000 — 25: 18 4-2-3 13,9a 85.500 — Tot: 37 7-4-7
She Loves You v Love You
Opdr: Kim Holleufer
Ejer: Kim Holleufer
CC **Beige/grøn/reklame,**
År **Juel Jeppe** (Jensen K)

Korfitsen N	Ål	20/7 -3	7/2140	3	17,0 a	C C	S	31	6'
Lønborg H	Od	7/8 -4	8/1640	3	13,5 a	C C	S	156	10'
Lønborg H	Sk	19/8 -2	3/1600	1	16,7 a	C C	S	30	10'
Pedersen A	Sk	4/9 -5	9/2060	5	15,1 a	C C	S	66	20'
Lønborg H	Ål	19/9 -2	5/1640	1	13,5 a	C C	S	76	20'

7 JUVENTAS — 7 — 12,8AM — 15,6M — 360.382

6,sort. hp. v Maharajah - 26: 9 3-1-1 12,8a 146.432 — 25: 18 7-3-2 13,4a 170.576 — Tot: 39 13-5-6
Tara v Varenne
Opdr: Dorthe Christensen ApS
Ejer: Divine I/S & Hjallerup Hestepension
CC **Hvid/grøn/logo,**
Ål **Jensen Flemming**

Jørgensen B	Ål	13/5 -2	8/2140	2	15,5 a	¢ C	S	30	10'
Juel J	År	4/6 -10	1/1800	4	14,7 a	¢ C	S	84	20'
Jørgensen B	Ch	5/7 -6	3/2000	1	13,6 a	¢ C	S	66	20'
Kihlström Ö	Jæ	28/7 -2	10/2140	1	12,9 a	- -		96	-
Kihlström Ö	Ør	12/8 -9	5/2100	3	12,8 a	- -		31	-

8 GO ON GARDENIA — 8 — 10,9AK — 16,5M — 12,3AM — 1.008.643

8,brun. hp. v Great Challenger - 26: 7 0-0-1 11,8a 23.000 — 25: 15 0-3-3 10,9a 116.250 — Tot: 73 11-7-12
She Loves Marstall v Juliano Star
Opdr: Anton Andreasen
Ejer: Expressbud, B. Nissen & K. Mønster
CC **Hvid/reklame,**
Sk **Mønster Knud**

Mønster K	Od	17/4 -8	5/2140	3	13,5 a	¢ C	S	91	10'
Mønster K	Sk	26/4 -5	5/1600	4	11,8 a	¢ C	S	173	30'
Mønster K	Ch	17/5 -10	3/2000	0	12,7 a	C ¢	S	1377	60'
Mønster K	Od	6/6 -8	1/2140	5	14,9 a	¢ ¢	S	506	15'
Mønster K	Ch	29/8 -6	8/2000	4	12,6 a	¢ ¢	S	544	60'

9 HOKITA — 9 — 11,7AK — *13,1M — 12,5AM — 399.221

7,brun. hp. v Ens Snapshot - 26: 8 1-4-0 13,6a 82.500 — 25: 20 3-8-4 11,7a 197.286 — Tot: 53 9-13-7
Optimal Sensei v Beaumont Hanover
Opdr: Gunner Christiansen
Ejer: Claus & Niels Jensen, Ole Bergmann
CC **Sort/blå/grøn/logo,**
Sk **Friis Morten**

Friis M	Ch	17/5 -10	9/2000	0	13,6 a	C C	S	1077	60'
Friis M	År	4/6 -10	2/1800	0	15,3 a	C C	S	146	20'
Friis M	Ch	2/8 -6	1/2020	1	13,1	¢ ¢	S	177	50'
Friis M	Ch	29/8 -5	1/2990	2	14,3	¢ ¢	S	36	25'
Friis M	Ål	19/9 -5	2/3160	0	17,2	¢ ¢	S	100	38'

10 LADY ZOLA — 10 — 12,6AM — *16,8M — 393.434

4,brun. hp. v Zola Boko - 26: 10 3-2-2 12,6a 325.184 — 25: 7 3-1-0 15,4a 68.250 — Tot: 17 6-3-2
Global Lady v Angus Hall
Opdr: Dorthe Christensen ApS
Ejer: Rikard Aanonsen
CC **Grøn/sort/logo,**
Ål **Korfitsen Nicklas**

Korfitsen N	Ål	2/7 -4	11/1640	3	14,6ag	¢ ¢	A	23	10'
Korfitsen N	Od	17/7 -5	5/2140	1	13,7 a	¢ ¢	S	28	10'
Korfitsen N	Ch	12/8 -4	7/2000	1	13,5 a	¢ ¢	A	70	30'
Korfitsen N	Ch	29/8 -8	7/2000	2	12,6 a	¢ ¢	A	108	342'
Eriksen J K	Ål	18/9 -6	5/2140	0	18,7ag	¢ ¢	A	36	63'

11 FARINELLI HASTRUP — 11 — 12,0AK — 13,7K — 12,8AM — 542.790

9,brun. hp. v Great Challenger - 26: 12 0-2-1 12,8a 28.400 — 25: 23 2-6-6 12,0a 124.028 — Tot: 120 16-21-21
Michell Hastrup v Earthquake
Opdr: Niels H. Andersen
Ejer: Demant, Andersen & Borup
CC **Rød/sort/hvid/reklame,**
Andersen Søren Demanta

Andersen S D	År	11/7 -7	2/1840	4	15,1	C ¢	S	79	10'
Andersen S D	Od	7/8 -5	2/2180	0	15,7	C C	S	306	10'
Andersen T D	Od	14/8 -3	1/2200	5	16,0	C C	S	85	7'
Andersen S D	Ch	29/8 -6	3/2000	5	12,8 a	C ¢	A	1065	60'
Andersen T D	Od	25/9 -5	8/1640	5	13,7 a	- -		403	10'

12 KALEY D C — 12 — 11,9AM — 16,8M — 1.364.042

5,lbr. hp. v Wishing Stone - 26: 6 1-0-0 12,1a 143.542 — 25: 9 7-1-0 11,9a 855.500 — Tot: 27 12-3-2
Nebula Of Music v Coktail Jet
Opdr: Dennis Hansen & Allan Jensen
Ejer: J. Stæhr m. flere
CC **Grøn/hvid/logo,**
År **Kjær Rene** (Lønborg H)

Foget K	Ål	27/5 -7	3/2140	5	14,8 a	¢ ¢	A	110	15'
Jensen F	Ål	12/6 -4	5/2140	1	14,2 a	¢ ¢	A	16	123'
Goop B	Hd	4/7 -12	11/2140	6	13,4 a	- -		183	-
Goop B	Jæ	28/7 -7	9/1640	8	12,1 a	- -		384	-
Jensen F	Ch	29/8 -6	7/2000	6	12,9 a	¢ ¢	A	76	60'

SPILTIPS PRÆSENTERES AF BET25 - vi støtter væddeløbssporten i Danmark

VINDEREN

Så gælder det fredagens hovedbegivenhed – DM for Hopper 2026 – hvor der er samlet et flot felt med tolv skrappe hopper. Det er en god blanding af yngre og ældre hopper, og vindertippet går til en af de unge, nemlig **5 Lipa Wee**, som i dén grad har revanche til gode efter galop i både Dansk Hoppe Derby og Aalborg Hoppechampionat. Den Jørn Nørlem-trænede Tactical Landing-hoppe har gået virkelig flotte ophentninger begge gange, og har en fin statistik her i Odense, hvor den i to starter har en sejr og en andenplads. Andenpladsen kom i Hoppesprinten 2026, hvor Lipa Wee kun var kort slået af Goldie Home.

MODBUDDET

9 Hokita var senest ude i stayerløbet på Aalborg Store Pris-dagen, hvor den sad i ryg på Karlo Molar og Leicester, men smed håndklædet i ringen med 400m til mål. Kan ikke have været helt frisk på dagen. Havde forinden gået fremragende på Lunden med sejr i Taroks Mindeløb 2. august og som anden til Precious Boy A J i Derbyweekenden. Startsporet for den Morten Friis-trænede hest behøver ikke at være så ringe, idet den sidder i andet spor direkte. Får Ens Snapshot-hoppen et godt rygløb undervejs, så har den en rigtig god speed.

OUTSIDEREN

Flemming Jensen-trænede **7 Juventas** har gået godt i Sverige på det seneste, hvor den vandt en flot sejr på Hugo Åbergs-dagen med Örjan Kihlström i sulkyen. Vandt på en 1.12-tid fuld vej fra bagspor, og fulgte fint op på dén præstation med en tredjeplads på Örebro til Just For Show og Pralines. Vinderchance her. Det samme har **2 Karoline Gardenia**, som er i kanonform og har været det længe samt **10 Lady Zola**, som gik to topløb i Derby-prøve og Hoppe Derby, men senest kastede sig i galop direkte da bilen slap feltet afsted

CHANCEVURDERING: A: 5-9-7-2-10 B: 12-8-6-11-4-3 C: 1

GRØN

7

Kl. 17.53

V4-4

VINDER PLADS TVILLING KOMB TRIO

Best in Class - Hurtigklassen

3-14-årige. **2140 m.** Autostart.
Præmier: 35.000-17.500-12.250-8.750-7.000-3.500 (6 præmier)
Indskud: 500 kr.
Ærespræmie til vinderens ejer, kusk, træner og staldmand.

1 PATCH WIBB (SE)

2140:1 11,9AK 13,5M 12,2AM 808.534

10,mkbr. v. v Love You - 26: 14 2-0-1 12,9a 68.290 25: 17 1-3-0 12,9a 74.598 Tot: 111 24-16-15
Astoria Amour v Andover Hall
Opdr: Kristina & Nils Larsson
Ejer: Tina Ottosen
CC **Grøn/hvid/logo,**
Kjær Rene (Ottosen T)a

Kjær R	Ch	25/5-7	2/2020	1	14,1	C C S	21	10'
Kjær R	Ny	17/6-6	1/2200	4	16,5	C C S	28	10'
Sjunnesson J	Jæ	21/7-2	2/2140	4	13,8 a	- -	468	-
Sjunnesson J	Ch	30/8-3	6/2000	0	14,0 a	C C A	432	20'
Andersen N	Ch	9/9-2	1/2020	4	13,7	C C S	72	15'

2 DANIEL HAZELAAR (DE)

2 10,8AK 828.260

6,brsk. v. v Hans Hazelaar - 26: 5 2-1-0 11,1a 194.891 25: 13 5-2-3 10,8a 294.150 Tot: 31 9-7-7
Hinde Hazelaar v Virgill Boko
Opdr: Michel P.G. Stassen
Ejer: Stald Dreamteam
CC **Beige/grøn/reklame,**
Ål **Juel Jeppe**

Juel J	Ål	16/4-4	8/2140	1	14,8 a	¢ ¢ A	13	10'
Juel J	Ch	17/5-7	11/2000	1	11,9 a	¢ ¢ A	164	93'
Juel J	So	30/5-13	1/2140	2	11,1 a	- -	117	-
Juel J	Ny	12/7-7	8/1640	0	15,1 a	¢ ¢ A	32	75'
Juel J	Ål	19/9-6	6/2140	0	18,0ag	¢ ¢ A	44	35'

3 DUTCHESS SUN* (NO)

3 11,2AK 13,1M 12,3AM 1.043.830

7,sort. hp. v Maharajah - 26: 8 2-2-0 12,3a 82.750 25: 9 0-3-0 11,2a 72.889 Tot: 42 10-8-3
Hertiginnan C D v Malabar Circle Ås
Opdr: Eirik Djuve
Ejer: Stutteri Dust
CC **Blå/grå/logo,**
Ch **Larsen Patrick** (Juul S)

Larsen P	År	20/6-3	2/2340	4	14,6	¢ ¢ S	22	75'
Larsen P	Ch	15/7-5	6/2000	2	13,0 a	C C S	25	10'
Larsen P	Br	25/7-2	2100	0	15,4 a	- -	100	-
Larsen P	Ch	29/8-6	6/2000	2	12,4 a	¢ ¢ S	227	60'
Larsen P	Ål	19/9-6	3/2140	6	15,7 a	¢ ¢ S	109	35'

4 DEMON (IT)

4 *10,4AK 13,7L 15,7AM 1.809.558

7,brun. v. v Royal Blessed - 26: 3 0-0-0 15,3a 19.250 25: 16 0-0-0 10,9a 64.531 Tot: 76 19-4-3
Frau Maria v Toss Out
Opdr: Massimo Santucci
Ejer: KMK Advisory ApS
CC **Hvid/grøn/logo,**
Ål **Jensen Flemming**

Jepson C	So	10/12-9	4/2140	5	12,9 a	- -	500	-
Jepson C	So	26/12-5	4/2140	6	14,8ag	- -	599	-
Kihlström Ö	Ax	28/2-7	1/2140n	6	15,3 a	- -	604	-
Sjöström C	Es	8/3-3	1/2140	5	18,3ag	- -	126	-
Jørgensen B	Ål	19/9-6	8/2140	5	15,7 a	¢ ¢ S	71	35'

5 JANE HALL* (SE)

5 10,9AK 14,2M 12,0AM 969.241

9,brun. hp. v Ens Snapshot - 26: 11 1-2-4 12,0a 229.379 25: 20 4-2-3 11,6a 181.029 Tot: 88 20-14-12
Erica Hall v Adams Hall
Opdr: Kent & Ann-Christine Eliasson
Ejer: Kent Eliasson
CC **Grøn/sort/logo,**
Ål **Korfitsen Nicklas**

Henriksen M	År	4/6-10	7/1800	3	14,6 a	¢ ¢ S	39	20'
Korfitsen N	År	20/6-3	1/2340	3	14,3	¢ ¢ S	74	75'
Korfitsen N	Hd	4/7-12	4/2140	7	13,4 a	- -	772	-
Korfitsen N	Ch	29/8-6	1/2000	3	12,5 a	¢ ¢ A	157	60'
Korfitsen N	Ål	19/9-6	5/2140	3	15,6 a	¢ ¢ A	240	35'

6 FOUR GUYS DREAM* (SE)

6 *09,6AK 12,1M 2.957.194

10,mkbr. v. v Dream Vacation - 26: 8 0-2-4 10,8a 168.873 25: 23 4-4-3 9,8a 537.739 Tot: 113 26-20-14
J S Annabell v Exploit Caf
Opdr: Henningsson, Lehto & Jonsson
Ejer: Jmj I Skövde AB m. flere
CC **Sort/hvid/grå/logo,**
Rosleff Victor (Persson H)

Solberg T	Ks	4/4-11	6/2100	4	14,7 a	- -	83	-
Persson S	Ch	17/5-6	2/1600	2	10,9 a	¢ ¢ S	69	60'
Persson S	So	30/5-2	1/1640	5	11,3 a	- -	307	-
Persson S	Vg	16/8-8	3/2148	3	13,7 a	- -	283	-
Eklundh A	Åb	23/9-8	2/1609	3	12,0 a	- -	65	-

7 JUST HANS

7 10,4AK 1.882.122

6,mkbr. v. v Maharajah - 26: 10 3-2-1 10,4a 107.122 25: 8 2-3-0 11,0a 150.750 Tot: 43 19-8-3
Elegant Lady v Sugarcane Hanover
Opdr: Peter Fog
Ejer: Dodensig Larsen Holding A/S
CC **Blå/hvid,**
Ål **Nielsen Casper M.** (Jensen F)

Nielsen C M	Od	6/6-8	3/2140	1	13,9 a	¢ C S	14	15'
Nielsen C M	År	20/6-7	8/1800	4	13,7 a	¢ C S	43	60'
Nielsen C M	År	24/7-6	3/1800	2	13,2 a	¢ ¢ S	20	35'
Jensen F	Åb	15/8-10	3/1640	8	10,4 a	- -	424	-
Jensen F	Ål	19/9-6	2/2140	0	distag	¢ C A	20	35'

CHANCEPILE

Få eksperttipperens subjektive vurdering af den enkelte hests vinderchance.
Pilene afspejler henholdsvis stor (A)↑, middel (B)| eller lille (C)↓ vinderchance.

SPILTIPS PRÆSENTERES AF BET25 - vi støtter væddeløbssporten i Danmark

VINDEREN

V4-finalen er Best In Class-finalen for de bedste heste i Danmark, og sporlodtrækningen har virkelig gjort løbet vidt åbent. **2 Daniel Hazelaar** kom senest tilbage til løbene efter to måneders løbspause, men gik rigtig godt. Sad i tredje par udvendigt undervejs, og blev sendt afsted i et godt angreb med 600m til mål, men galopperede med 250m til målstregen. På dét tidspunkt lignede det, at Jeppe Juel havde godt styr på de indvendige heste, og om den så havde kunnet svare den lille flyvemaskine Karat C N, det får vi aldrig svar på. Den Jeppe Juel-trænede anpartshest virkede dog til at være i topskik, og den får vindertippet her.

MODBUDDET

Halmstad-træner Håkan K. Persson er på plads i Odense denne fredag, og hans bedste chance er vel i dette løb med **6 Four Guys Dream**, som har startet mange gange i Danmark. Også her i Odense, hvor den i maj 2025 vandt et Liga 1-løb foran First Blood og Frodo Cash. Dream Vacation-sønnen er lynhamrende hurtig fra start, og det er ikke helt utænkeligt, at Victor Rosleff drejer gashåndtaget helt i bund fra start her. Four Guys Dream er i god form, og blev senest tredje på Åby til gode Ture L A og Joe Dalton i en tæt afgørelse.

OUTSIDEREN

Flemming Jensen bakker heller ikke fra start med **7 Just Hans**. Det prøvede han nemlig senest i Aalborg, og det skulle Maharajah-sønnen bare slet ikke bede om. Den blev vred og galopperede direkte. Jensen sagde da også selv i interviewet efterfølgende, at det nok var sidste gang, han prøvede dén taktik. Får denne gang Casper M. Nielsen i sulkyen, som har gjort det godt med hesten flere gange tidligere. Just Hans er lynhurtig fra start, men tager normalt ikke en længde på Four Guys Dream, når de starter side om side.

CHANCEVURDERING: A: 2-6-7 B: 4-5-3-1 C: -

LILLA **8** Kl. 18.11

VINDER PLADS TVILLING KOMB TRIO

Travtræner Rudolf Jensens Mindeløb - 4-års Hoppeløb

4-årige hopper. **2140 m.** Autostart.
Præmier: 15.000-7.500-3.750-2.250-1.500-900 (6 præmier)
Indskud: 300 kr. Ærespræmie til vinderens ejer, træner, kusk og staldmand.
Dækken og krans.

LUX — **2140:1** — 13,3AK — 18,4M — 13,5AM — 208.650

4,brun. hp. v Maharajah - 26: 6 1-0-0 13,3a 56.500 — 25: 15 0-2-4 13,5a 148.150 — Tot: 23 1-2-4
Bikini v Great Challenger
Opdr: Niels Juel
Ejer: Team Juel
CC **Beige/grøn/reklame,**
Ål **Juel Jeppe**

1	Juel J	År	4/6-8	1/1800	1	15,8 a	¢ c	s	123	20'
	Juel J	År	20/6-5	3/1800	4	15,2 a	¢ ¢	s	83	184'
	Juel J	Ch	12/8-8	3/2000	4	14,0 a	¢ ¢	A	77	30'
	Juel J	Ch	29/8-4	11/2000	4	15,2 a	¢ c	A	63	50'
	Juel J	Ål	18/9-6	9/2140	0	15,7 a	¢ c	A	614	63'

LORRAINE — **2** — 13,6AK — *18,5M — 13,7AM — 249.100

4,mkbr. hp. v Googoo Gaagaa - 26: 7 0-0-3 13,6a 33.000 — 25: 10 0-3-2 13,8a 75.600 — Tot: 24 4-4-5
Tarita del Sile v Ganymede
Opdr: Michael Lønborg
Ejer: Judith Nielsen m.flere
CC **Sort/hvid/grå/logo,**
År **Rosleff Victor** (Lønborg H)

2	Sjunnesson J	Ch	5/7-6	7/2000	4	14,0 a	c c	A	175	20'
	Persson S	Ch	22/7-6	4/2000	5	15,4 a	c c	s	234	20'
	Persson S	Ch	12/8-2	6/2000	3	14,6 a	c c	A	72	30'
	Persson S	Ch	29/8-8	12/2000	0	13,7 a	c ¢	A	495	342'
	Sjunnesson J	Ål	18/9-6	1/2140	3	15,4 a	c c	s	312	63'

LIPSTICK LIES — **3** — 12,3AK — 18,0M — 13,3AM — 206.001

4,brun. hp. v Wishing Stone - 26: 13 0-2-1 12,3a 56.924 — 25: 17 1-4-3 13,1a 93.827 — Tot: 38 2-6-7
Cinderella v Donato Hanover
Opdr: Event Eksperten ApS & B. Møller
Ejer: Kim Kærslund & Tina Eskesen
CC ***Rød/hvid/logo,**
Kjær Rene (Poulsen M)a

3	Korfitsen N	Od	17/7-2	5/2140	5	15,0 a	c c	A	66	10'
	Kjær R	Ch	22/7-6	5/2000	d	g a	¢ c	A	315	20'
	Nielsen C M	Ch	12/8-7	3/2000	2	13,3 a	c c	A	82	30'
	Kjær R	Ch	29/8-8	1/2000	0	13,6 a	c c	A	477	342'
	Kjær R	Jæ	22/9-4	1/1640	4	12,3 a	- -		114	-

LATE NIGHT — **4** — 12,7AM — 519.850

4,mkbr. hp. v Great Challenger - 26: 9 2-1-2 12,7a 233.000 — 25: 11 3-2-1 13,4a 271.850 — Tot: 22 6-3-3
Ceton Simoni v Broad Bahn
Opdr: Michael Lønborg
Ejer: Tony Hansen & Einar Nedrebø
CC **Hvid/grøn/logo,**
År **Jensen Flemming** (Lønborg H)

4	Jensen F	Sk	10/7-8	7/2060	4	13,5 a	¢ c	A	59	15'
	Sjunnesson J	Ch	22/7-6	3/2000	2	14,6 a	¢ c	A	103	20'
	Jensen F	Ch	12/8-8	1/2000	1	13,7 a	¢ c	A	20	30'
	Jensen F	Ch	29/8-8	4/2000	3	12,7 a	¢ c	A	63	342'
	Jensen F	Ål	18/9-6	3/2140	1	15,1 a	¢ c	A	48	63'

LAFAYETTE — **5** — 13,3AK — 22,0M — 14,5AM — 64.463

4,sbr. hp. v Ens Snapshot - 26: 13 1-1-1 13,3a 36.213 — 25: 12 2-2-0 15,2a 28.250 — Tot: 25 3-3-1
Erica Hall v Adams Hall
Opdr: Kent Eliasson
Ejer: Kent Eliasson
CC **Grøn/sort/logo,**
Ål **Korfitsen Nicklas**

5	Korfitsen N	Ål	9/7-3	4/2140	0	14,5 a	c c	s	52	10'
	Korfitsen N	Od	17/7-6	4/2140	1	15,2 a	c c	s	67	10'
	Korfitsen N	Ch	12/8-2	7/2000	4	14,7 a	c c	s	79	30'
	Korfitsen N	Ch	29/8-4	4/2000	d	g4 a	c c	s	39	50'
	Korfitsen N	Ål	19/9-4	2/1640	0	14,5 a	c c	s	267	25'

LEONORA — **6** — 12,1AK — 14,0M — *12,6AM — 750.942

4,mkbr. hp. v Ens Snapshot - 26: 8 3-1-2 12,1a 602.750 — 25: 13 2-3-2 13,8a 142.792 — Tot: 23 5-5-5
Irony Of Fate v Climbing Bud
Opdr: C. & C. Juul & C. Clausen
Ejer: C. & C. Juul & C. Clausen
CC **Sort/guld/logo,**
Ch **Jørgensen Birger** (Clausen C)

6	Jørgensen B	År	20/6-5	1/1800	0	16,9ag	¢ ¢	s	126	184'
	Larsen P	Sk	10/7-3	7/1600	3	13,2 a	c c	s	80	15'
	Jørgensen B	Ch	2/8-6	1/2000	2	14,0	c ¢	s	42	50'
	Jørgensen B	Ch	12/8-7	1/2000	1	12,6 a	¢ ¢	s	26	30'
	Jørgensen B	Ch	29/8-8	3/2000	1	12,6 a	¢ ¢	s	31	342'

CUARTO DE B* (SE) — **7** — 11,6AK — 13,3M — 163.914

4,mkbr. hp. v Panne de Moteur - 26: 12 2-1-1 11,6a 108.820 — 25: 5 1-1-0 17,2a 55.094 — Tot: 17 3-2-1
Bertille va Unia v Defi D'aunou
Opdr: Tom Hansson i Sankt Olof AB m. fl.
Ejer: Tom Hansson i Sankt Olof AB m. fl.
CC **Sort/blå/grøn/logo,**
Friis Morten (Reldén N)a

7	Reldén N	Hd	24/7-5	10/2140	6	14,4 a	- -		173	-
	Reldén N	Jæ	4/8-6	4/2140	1	14,5 a	- -		79	-
	Reldén N	Kr	28/8-7	4/2160	0	dist g	- -		24	-
	Reldén N	Jæ	5/9-6	3/2140	d	g	- -		120	-
	Rosleff V	Kr	12/9-6	4/1640	5	11,6 a	- -		64	-

LAURENTIA MOSEBO — **8** — 13,3AK — *17,8M — 14,6AM — 302.750

4,sbr. hp. v Hillustrious - 26: 9 0-1-0 13,3a 24.000 — 25: 9 3-1-2 14,8a 151.750 — Tot: 25 5-5-3
Vika Mosebo v Great Challenger
Opdr: Klaus & Per Ryberg
Ejer: Solgaarden & Knud Mønster
CC **Hvid/reklame,**
Sk **Mønster Knud**

8	Mønster K	Sk	10/7-8	6/2060	0	opgag	¢ ¢	s	104	15'
	Mønster K	År	18/7-3	1/1800	4	17,0 a	¢ c	s	29	6'
	Mønster K	Ch	12/8-2	8/2000	0	14,9 a	¢ c	s	205	30'
	Mønster K	Ch	29/8-4	1/2000	2	14,9 a	¢ ¢	s	150	50'
	Mønster K	Ål	18/9-6	4/2140	0	17,8ag	¢ ¢	s	534	63'

DYST MOD DINE KOLLEGAER I ÆGTE HESTEVÆDDELØB
Med firmatrav får I en uforglemmelig teambuildingaktivitet.
Læs mere på fvb-odense.dk.

VINDEREN

Løbsdagen fortsætter med et løb for 4-årige hopper, og fire af de otte deltagere var med i Dansk Hoppe Derby den sidste lørdag i august. **4 Late Night** blev nummer tre i Dansk Hoppe Derby, og havde haft vinderchance, hvis hullet var kommet bare lidt før. Den Henrik Lønborg-trænede hest tog revanche direkte i Aalborg Hoppechampionat, hvor den bombede direkte til spids og sidenhen vandt ganske sikkert foran Lipa Wee og Lorraine. Det bliver igen offensiv styring her, hvor startsporet indvendigt for Leonora blev afgørende.

MODBUDDET

Netop **6 Leonora** gør sin første start efter sejren i Dansk Hoppe Derby, hvor den Christian Clausen-trænede hest gik et topløb, og i opløbet lige netop klarede at plukke den førende Lady Zola ned. Ens Snapshot-hoppen sprang over en start i Aalborg Hoppe-championat, og tabte sporlodtrækningen her i forhold til den værste konkurrent i løbet, vindertippede Late Night. Skal dog alle dage være en vinderchance på sin styrke og klasse.

OUTSIDEREN

3 Lipstick Lies skuffede stort i Dansk Hoppe Derby, hvor den Mikael Poulsen-trænede Wishing Stone-hoppe ellers tørnede ud fra et perfekt startspor 1. Men den ellers så starthurtige hoppe var slet ikke med fra start, og havde ganske enkelt en offday. Var meget mere med på noderne senest på Jægersro, hvor Lipstick Lies igen viste alt vel med formen, og kom hjem på en lav 1.12-tid. Dog på sprint, hvor det her er 500m længere. **1 Lux** fra godt startspor må heller ikke helt glemmes.

CHANCEVURDERING: A: 4-6 B: 3-1-2-7-5-8 C: -

GRØN **9** Kl. 18.29

VINDER PLADS TVILLING KOMB TRIO

Fast Riders Cup indl. afd. – Monteløb

4-14-årige. **2140 m.** Monté.
Tillæg 20 m ved **93.001 kr**, 40 m ved **226.001 kr**, 60 m ved **575.001 kr**
Præmier: 10.000-5.000-2.500-1.500-1.000 (5 præmier) Intet indskud.
Ærespræmie til vinderens ejer. Gavekort til vindende rytter.
Se reglerne for løbsserien.

1 HACIENDA — 2160:1 — *15,9M 14,3AM — 150.400

7,brun. v. v Ens Snapshot - 26: 12 2-2-1 15,9 35.000 — 25: 19 1-0-0 16,5 17.200 — Tot: 81 5-7-5
Pretty Woman v Hr Siem
Opdr: Margit & Niels J. Jensen
Ejer: Margit & Niels J. Jensen
CC **Rød/sort,**
Sk **Boeck Camilla Munk** (Jensen N J)a

Lønborg H	Ål	29/7 -2	1/2140	1	15,9	c c	s	53	10'
Lønborg H	Od	7/8 -5	7/2140	d	g	c c	s	142	10'
Lønborg H	Sk	24/8 -7	3/2000	3	16,6	c c	s	57	10'
Boeck C M	Od	6/9 -7m	1/2160	1	17,6	c c		24	10'
Mønster M	Sk	13/9 -4m	4/2020	7	18,0 g	c c		26	13'

2 JASP (SE) — 2 — 15,5M 14,5AK 14,6AM — 167.985

7,brun. v. v Father Patrick - 26: 6 0-1-0 17,4 8.000 — 25: 15 3-1-2 16,3 49.224 — Tot: 49 8-3-8
Boom Boom Am v Muscle Hill
Opdr: Am Bloodstock AB
Ejer: Camilla Svendsen
CC **Sort/hvid/guld/logo,**
Sk **Svendsen Camilla**a

Svendsen C	Ål	23/1 -6m	4/2160	4	18,0	c c		21	8'
Svendsen C	Ål	2/7 -6m	2/2140	0	17,1 a	c c		64	10'
Svendsen C	Sk	27/7 -8m	1/2000	4	18,8	c c		45	10'
Svendsen C	Sk	3/8 -7m	4/2040	2	17,5	c c		112	5'
Svendsen C	Sk	24/8 -1m	3/2020	5	18,2	c c		42	5'

3 GRANTORINO FONT (IT) — 3 — 15,8M 13,4AK 13,9AM — 205.704

4,brun. v. v Every Time Bourbon - 26: 13 5-1-1 15,8 77.033 — 25: 9 0-1-0 16,6 13.447 — Tot: 25 5-3-3
Regalia v Conway Hall
Opdr: Allevamento Le Fontanette S.r.l.
Ejer: S. Bäckman & Team World Wide Trot
CC **Grå/blå,**
Ål **Gregersen Laura** (Juel J)

Walter R	Ål	2/7 -6m	3/2140	1	15,5 a	¢ c		25	10'
Juel J	Od	17/7 -2	3/2140	3	13,9ag	¢ c	A	58	10'
Juel J	Sk	3/8 -2	5/1600	5	13,4ag	¢ c	A	31	10'
Gregersen L	Ch	29/8 -12m	3/2020	4	15,8	¢ c		57	20'
Gregersen L	Ål	19/9 -1m	1/2140	1	16,1	¢ c		35	20'

4 MAIA (SE) — 4 — 15,9M 14,9AK — 188.618

9,brun. hp. v Make It Happen - 26: 27 3-0-1 16,4 31.400 — 25: 30 2-1-3 15,9 26.950 — Tot: 149 15-9-14
Mateka K v Love You
Opdr: Preben Kjærsgaard
Ejer: Camilla Borum
CC **lyseblå/hvid,**
Borum Camillaa

Borum C	År	22/8 -1m	3/1820	5	18,1	c c		296	10'
Borum C	Od	6/9 -7m	3/2160	4	18,4	c c		139	10'
Borum C	År	12/9 -3	5/1800	0	17,1 a	c c	s	455	10'
Borum C	Ny	20/9 -1m	1/2160	1	19,8	c c		37	5'
Borum C	Od	25/9 -8	3/1660	4	16,8	- -		183	4'

5 CHAMAREL WIBB (SE) — 5 — 16,8M 14,5AK — 136.915

8,brun. v. v Charly du Noyer - 26: 9 3-0-3 17,7 26.354 — 25: 19 1-3-5 16,8 35.148 — Tot: 65 6-13-8
Northern Gleam v Love You
Opdr: Kristina & Nils Larsson
Ejer: Mette Carlsen & Henning Scharstein
CC **Blå/sort/hvid,**
Carlsen Mettea

Unterdörfer M	Bk	12/4 -1m	3/2000	1	16,8 a	- -		56	-
Unterdörfer M	D	14/5 -1m	6/1900	3	nc a	- -		43	-
Unterdörfer M	Bm	7/6 -1m	2/1900	3	15,3 a	- -		117	-
Unterdörfer M	Hb	14/6 -6m	3/2200	3	nc	- -		58	-
Carlsen M	Ch	29/8 -12m	3/2000	5	17,7	c c		112	20'

6 HOMERUN — 6 — 15,9M 15,5AK — 108.300

7,brun. v. v Great Challenger - 26: 8 1-1-0 17,5 11.850 — 25: 16 3-2-1 17,6 49.850 — Tot: 53 4-10-5
Viol Siem v Hr Siem
Opdr: Jeanette & Camilla Andersen
Ejer: Jeanette & Camilla Andersen
CC **Sort/turkis,**
År **Andersen Camilla**a

Andersen C	Sk	18/5 -8m	2/2020	0	19,2	c c		229	10'
Andersen C	Od	21/6 -3m	1/2160	1	17,5	c c		43	5'
Andersen C	Ål	16/7 -3m	3/2160	0	opg g	c c		104	5'
Andersen C	Od	25/7 -3m	1/2160	4	17,9	c c		58	5'
Andersen C	Sk	24/8 -1m	1/2020	6	18,4	c c		207	5'

7 KEYSTONE — 2180:1 — 15,9M 12,7AM — 330.078

5,brun. v. v Wishing Stone - 26: 2 0-0-0 17,5 500 — 25: 8 1-1-0 91.628 — Tot: 24 3-3-3
Dancing Sund v Coktail Jet
Opdr: Stald Cowboyland & Rivers ApS
Ejer: Obstruplund Hestecenter
CC **Rød/sølv/hvid,**
År **Mønster Michelle** (Madsen K)a

Henriksen M	Ål	9/25 -8	5/2140	4	13,6 a	¢ ¢	A	392	125'
Korfitsen N	Sk	19/10 -7	1/2060	4	13,9 a	¢ ¢	A	117	215'
Johansson G	Åb	12/11 -8	7/2140	d	g a	- -		328	-
Pedersen A	Ål	5/9 -7	10/2140	d	g a	¢ ¢	s	153	20'
Andersen KK	Ål	19/9 -5	3/3160	0	17,5	¢ ¢	s	721	38'

VELKOMMEN TIL LØBSDAGEN PÅ FYENS VÆDDELØBSBANE

Kære gæster

Hjertelig velkommen til en spændende dag her på Fyens Væddeløbsbane!
Vi glæder os til en dag fyldt med fart, stemning og hyggeligt samvær.

Vi vil gerne allerede nu informere om, at hovedbygningen lukker kl. 19.15, så vores personale kan få ryddet op og gjort klar til næste løbsdag.

Vi håber på jeres forståelse og takker på forhånd for, at I hjælper os med at runde dagen pænt af.

Vi ønsker jer en fantastisk løbsdag – og siger på forhånd tak for i dag og på gensyn!

Fyens Væddeløbsbane

VINDEREN

Der er selvfølgelig også montéløb på programmet på denne løbsdag med DM for Hopper og Best In Class-finaler. Der var ikke meldt heste fra spids, så den nye grunddistance er således 2160m. **3 Grantorino Font** er rigtig skrap i montéløb, hvorimod den som oftest galopperer i sulkyløbene. Den nykårede danmarksmester Laura Gregersen har et godt tag på den Jeppe Juel-trænede hest, som har stor vinderchance her.

MODBUDDET

1 Hacienda er i god form, og var senest ude i DM for Montérytere, hvor den slog på en galop med 800m til mål. Var på dét tidspunkt lige blevet samlet op af rytteren Michelle Mønster, og var ved at blive gjort klar til angreb. I starten forinden vandt Hacienda en flot sejr i Aalborg med dagens rytter Camilla Munk Boeck i sadlen. Perfekt spor i volten her, og Ens Snapshot-sønnen har bestemt vinderchance, hvis favoritten svigter.

OUTSIDEREN

Aarhus-amatøren Kim Madsen bringer **7 Keystone** til start. Madsen overtog Wishing Stone-sønnen efter seneste start i Aalborg, som var et velbesat stayerløb, som blev vundet af Karlo Molar foran Leicester. Der er tale om montédebut for den tidligere Nicklas Korfitsen-trænede hest her, som får dygtige Michelle Mønster i sadlen.

CHANCEVURDERING: A: 3 B: 1-7-5-2-4-6 C: -

ROSA **10** Kl. 18.47

VINDER PLADS TVILLING KOMB TRIO

DH Sport præsenterer Sigter mod Stjernerne, indl. afd.

3-14-årige højst **180.000 kr**.
2140 m. Tillæg 20 m ved **29.001 kr**, 40 m ved **77.001 kr**
Præmier: 10.000-5.000-2.500-1.500-1.000 (5 præmier) Intet indskud.
Ærespræmie til vinderens ejer og kusk. Se reglerne for løbsserien.

1 FACE YOUR FEARS* (NO) — 2140:1 — 18,2K — *17,7AM — 28.928

4,brun. h. v Wishing Stone - 26: 7 1-1-0 18,2 24.000 25: 1 0-1-0 19,2 5.000 Tot: 8 1-2-0
Call Me Superb v Rolling d'Heripre
Opdr: Purple Coffee Notes
Ejer: N. S. Landbrug
CC **Sort/grøn,**
ÅL **Olsen Frederik Kragh** (Jensen L)a

Andersen K	ÅL	27/5 -9	2/ 2160	4	18,3	c ¢ s	665	10'
Olsen F K	ÅR	20/6 -2	4/ 1800	5	18,2	c c s	50	20'
Jørgensen B	ÅL	9/7 -8	1/ 2140	1	17,7 a	¢ c s	42	10'
Andersen K	ÅR	24/7 -7	8/ 1800	5	17,7 a	c c s	188	10'
Jørgensen B	ÅL	13/8 -1	4/ 2140	d	g a	¢ c s	102	10'

2 HILLBILLY — 2160:1 — 15,8M — 14,8AK — 15,5AM — 69.050

7,lbr. v. v Ens Snapshot - 26: 20 0-1-7 16,5 33.850 25: 25 0-0-2 15,8 17.700 Tot: 55 1-1-9
Krystal Vang v Carmody Lobell
Opdr: Gunner Christiansen
Ejer: Noah Aarup Hyldborg
CC **Sort/gul/hvid,**
ÅL **Hyldborg Noah Aarup**a

Hyldborg N A	ÅL	29/7 -3	7/ 2140	5	15,5 a	¢ c s	916	10'
Hyldborg N A	ÅL	13/8 -6	1/ 2140	3	17,2	¢ c s	45	7'
Hyldborg N A	SK	24/8 -3	3/ 2060	6	16,9 a	¢ ¢ s	76	7'
Johansson S	ÅL	5/9 -4	1/ 2140	6	15,7 a	¢ c s	162	20'
Hyldborg N A	ÅL	19/9 -9	5/ 2140	5	16,6 a	¢ c s	532	20'

3 MILADY — 2 — 20,1M — 14,8AM — 50.450

3,lbr. hp. v Maharajah - 26: 9 1-1-1 20,1 29.500 25: 6 0-1-0 20.950 Tot: 15 1-2-1
Al's Redhead v Look De Star
Opdr: Martin Hansen
Ejer: Macky Invest ApS & Obstruplund Hestec.
CC **Sort/hvid/sølv,**
ÅR **Hansen Pernille Bye** (Madsen K)a

Kjær R	SK	24/6 -6	9/ 2060	4	17,3 a	c c s	128	18'
Kjær R	SK	10/7 -2	4/ 2060	2	14,8 a	c c s	54	25'
Sjunnesson J	ÅR	31/7 -6	4/ 1800	0	21,1 a	c c s	93	15'
Foget K	CH	29/8 -10	5/ 2000	0	opg a	c c s	528	98'
Mønster K	CH	23/9 -2	5/ 2000	0	14,9 a	- -	628	20'

4 KALA'S KABALE — 3 — 17,3M — 14,2AK — 16,4AM — 42.350

5,brun. hp. v From Above U S - 26: 9 0-1-2 17,5 4.400 25: 13 0-0-2 17,3 20.350 Tot: 32 0-1-4
Bolivia v Keep On Flying
Opdr: Christel Myrup
Ejer: Max & Christel Myrup
CC **Lyserød/sort/sølv,**
Fisker Victoria (Myrup M)a

Køhler A	OD	17/7 -9	4/ 2160	0	19,3	c c s	83	4'
Køhler A	OD	7/8 -8	4/ 2160	0	18,8	c c s	155	4'
Køhler A	OD	14/8 -7	6/ 1640	3	18,7	c c s	36	4'
Køhler A	OD	6/9 -8	2/ 2140	3	18,6	c c s	50	4'
Køhler A	OD	25/9 -8	7/ 1640	5	17,8	- -	76	4'

5 LISELOTTE C M — 4 — *16,7M — *14,3AK — 16,4AM — 54.250

4,sbr. hp. v Forever Peace - 26: 7 1-2-2 27.000 25: 7 2-1-2 16,7 27.250 Tot: 14 3-3-4
Bolivia v Keep On Flying
Opdr: Christel Myrup
Ejer: Christel Myrup
CC **Blå,**
Plambech Kamilla (Myrup M)a

Kjær R	OD	19/6 -3	3/ 1640	1	14,3 a	c c A	21	10'
Køhler A	OD	7/8 -3	3/ 1640	3	15,1 a	c c A	22	10'
Kjær R	OD	21/8 -3	5/ 2140	2	16,4 a	c c A	35	10'
Kjær R	ÅR	12/9 -8	5/ 1800	2	15,7 a	c c s	29	10'
Kjær R	OD	25/9 -4	7/ 1640	0	opgag	- -	61	10'

6 LIGNITE FLAME — 5 — 17,4M — 14,2AM — 58.250

4,mkbr. v. v Creatine - 26: 12 2-1-1 17,4 36.000 25: 9 1-0-1 17,5 22.250 Tot: 21 3-1-2
Mystic Flame v S J's Photo
Opdr: Mette Holmer
Ejer: B.,N. & J. Haagensen & J. Olsson
CC **Blå/hvid,**
CH **Haagensen Jonas** (Haagensen B)a

Haagensen N	NY	26/7 -5	5/ 2140n	0	20,1 a	¢ ¢ s	184	7'
Haagensen N	CH	2/8 -4	4/ 2000	0	16,5ag	¢ ¢ s	264	10'
Haagensen N	CH	23/8 -4	2/ 2000n	1	17,8	c c s	22	8'
Haagensen N	CH	29/8 -11	2/ 2000	0	opg g	c c s	222	20'
Haagensen N	ÅR	12/9 -6	1/ 1820	d	g	c c s	102	7'

7 LEXCITING (SE) — 6 — *17,4K — 13,6AK — 15,5AM — 72.995

4,mkbr. v. v Wishing Stone - 26: 10 0-1-2 21.500 25: 7 1-0-0 20,7 18.047 Tot: 21 2-2-3
Xanthis Exciting v Bold Eagle
Opdr: No Wahala Racing AB
Ejer: Travtræner Kaj Jensen ApS
CC **Bordeaux/hvid/logo,**
ÅR **Kirk Lucas** (Jensen K)

Jensen K	ÅR	9/5 -5	6/ 1800	3	16,7 a	c c s	74	6'
Christiansen S	NY	16/5 -5	3/ 2140	2	18,3 a	c c s	175	15'
Jørgensen B	CH	7/6 -8	7/ 2000	4	16,6ag	¢ c s	60	10'
Larsen P	CH	26/6 -6	7/ 1600	5	13,6 a	c ¢ s	282	10'
Jensen M	ÅL	11/9 -5	5/ 1640	7	15,6ag	c ¢ s	42	6'

8 GREV FARQUAARD — 7 — 16,2M — 14,9AK — 55.450

8,brun. v. v Ens Snapshot - 26: 15 3-1-1 16,2 22.350 25: 22 1-0-5 16,6 13.900 Tot: 68 4-2-10
SIF Mølgård v Carmody Lobell
Opdr: Benjamin Bang Pedersen
Ejer: Benjamin Bang Pedersen
CC **Mørkegrøn/grå,**
Haagensen Nicolaj (Pedersen B B)a

Rosenfeldt M-M	OD	7/8 -9	1/ 2160	1	17,7	¢ ¢ s	55	2'
Pedersen B B	OD	14/8 -3	1/ 2140	1	17,2	¢ ¢ s	86	7'
Pedersen B B	OD	21/8 -7	1/ 2140	3	16,2	¢ ¢ s	880	7'
Pedersen B B	OD	6/9 -3	5/ 2140	2	16,6 a	¢ ¢ A	119	10'
Pedersen B B	OD	25/9 -4	10/ 1640	4	15,7 a	- -	424	10'

9 DONTYOUBELIEVEIT (SE) — 8 — 15,8M — *16,6AM — 31.193

5,mkbr. v. v Broadway Hall - 26: 9 0-0-0 19,3 1.500 25: 0 0-0-0 Tot: 14 2-1-0
Fonzan Sund v Super Photo Kosmos
Opdr: Global Farm AB
Ejer: Paw Willumsen
CC **Sort/hvid/logo,**
Culbert Maddie (Willumsen P)

Friborg K	OD	7/8 -3	6/ 1640	0	17,2 a	¢ c s	559	10'
Christensen M V	OD	14/8 -3	2/ 2140	0	20,2	c c s	191	7'
Willumsen P	SK	24/8 -2	10/ 2060	7	18,8 a	c c s	456	6'
Boeck C M	OD	6/9 -km	1/ 2140	k	21,4	- -	gk	-
Haugstrup N	OD	25/9 -7	3/ 2140	0	19,3	- -	591	7'

10 KYLIE BY HANS — 2180:1 — 14,8M — 14,4AM — 129.400

5,brun. hp. v Googoo Gaagaa - 26: 10 2-0-2 14,8 47.800 25: 11 1-0-0 16,3 23.000 Tot: 38 3-2-4
Angel's Share v Ready Cash
Opdr: Hans-Ulrik Jensen
Ejer: Veel Racing
CC **Sort/guld/hvid,**
NY **Veel Jonathan W.** (Winther J)a

Veel J W	NY	12/7 -5	2/ 2160	1	18,4	c c s	76	10'
Veel J W	NY	26/7 -6	6/ 2140n	3	18,0 a	c c s	49	7'
Veel J W	BH	22/8 -4	1/ 1860	d	g g	c c s	77	5'
Veel J W	CH	29/8 -3	3/ 2020	6	14,8	c c s	543	25'
Veel J W	NY	20/9 -7	2/ 2140n	4	19,4 a	c c s	42	7'

11 HIT IT FOR REAL — 2 — *15,9M — 14,3AK — *14,4AM — 121.627

7,brun. v. v Standout - 26: 9 2-1-0 16,8 33.500 25: 2 1-0-0 15,9 8.477 Tot: 37 10-3-2
Peseta Ås v Dream Vacation
Opdr: Henrik Johansen
Ejer: Stald Real Winner & Flemming Degn
CC **Sort/rød/logo,**
ÅR **Lassen Pernille Munch** (Johansen H)a

Degn F	ÅL	20/7 -5	6/ 2140	1	15,3 a	c c s	39	7'
Rask J	OD	7/8 -5	8/ 2140	5	16,8	c c s	75	10'
Degn F	CH	30/8 -4	1/ 2000	d	g a	c c s	47	25'
Jørgensen B	ÅL	5/9 -5	5/ 2140	1	14,4 a	c c s	24	20'
Jensen F	ÅL	19/9 -2	8/ 1640	0	14,9 a	c c s	42	20'

VINDEREN

Sidste løb på en formentlig flot løbsdag med DM for Hopper og Best In Class-finaler er et "Sigter Mod Stjernerne"-løb, hvor vindertippet går til **11 Hit It For Real**, selvom den kommer ud med 40m tillæg. Gik godt i DM for Travtrænere, hvor Standout-sønnen vandt en fin sejr med Birger Jørgensen i sulkyen, mens seneste start i Aalborg var temmelig uinspireret. Hit It For Real løb sit eget løb bagest i feltet, og bød sig ikke rigtig til. Kan bedre!

MODBUDDET

7 Lexciting vinder ikke løb på samlebånd, men Wishing Stone-sønnen er en ganske kapabel hest, som senest kom tilbage efter løbspause på to en halv måned. Trak nitten her med lukket spor i volten, men er til gengæld godt inde på pengene fra dette tillæg. Får det unge kusketalent Lucas Kirk i sulkyen, og vinderchance kan ikke afskrives.

OUTSIDEREN

1 Face Your Fears står alene fra spids, og kommer derfor naturligvis til at føre et stykke vej. Måske hele vejen, hvis den dygtige Aalborg-amatør Frederik Kragh Olsen får anlagte den rette pace undervejs. Olsen kan være på vej mod sin bedste sæson nogensinde, og kan Face Your Fears gå en 1.17-tid fra spids, så kan den vinde.

CHANCEVURDERING: A: 11-7-1 B: 3-5-6-8-10-4-2 C: 9

R00116

Bet 25

SPILGUIDEN

Lær alt om spil på hestevæddeløb

- ✓ Sådan opretter du dig
- ✓ Sådan spiller du
- ✓ Forklaring af spilformer
- ✓ Viden om sporten
- ✓ Spørgsmål og svar
- ✓ Interaktiv startliste

SCAN KODEN

eller gå ind på

Bet25.dk/spilguide

+18 Stop.spillet Spil ansvarligt · Udeluk dig via ROFUS

SÆSONPLAN 2026

FYENS VÆDDELØBSBANE

OKTOBER

Søndag	11.	kl. 11.00	K
Fredag	23.	kl. 15:45	T

NOVEMBER

Fredag	6.	kl. 15:45	T
Fredag	20.	kl. 15:45	T

DECEMBER

Fredag	4.	kl. 15:45	T
Lørdag	12.	kl. 13:00	T

T=Trav
G=Galop
K=Kombidag (trav & galop)

23. oktober Grand Circle 4-års Championater

Forbehold for ændringer

Del din Væddeløbsoplevelse med os!

Vi elsker at se dine festlige, sjove og hyggelige øjeblikke på Fyens Væddeløbsbane.

Følg og tag os på Instagram.

@fvb_odense

#fyensvæddeløbsbane

CASINO ODENSE

18+ | Spil med omtanke | ROFUS | Stop spillet |

Casino i Odense City ♥♠♦♣
Live spil, pokerturneringer & cocktails i topklasse. Adrenalin & happiness!
Find os under jorden i HCA-kvarteret.

INDGANG VIA COMWELL HOTELS
LÆS MERE PÅ CASINOODENSE.DK

VIS DIN BILLET FRA FYENS VÆDDELØBSBANE PÅ LØBSDAGEN OG FÅ GRATIS ENTRÉ, GARDEROBE & EN FADØL