FYENS VÆDDELØBSBANE

Travbane 05
Galopbane 15

VELKOMMEN TIL

GALOPPENS SÆSONFINALE

V4

Baneprogram / Pris 30,-

Søndag 11. oktober 2026 kl. 11.00

HALLE HAMMER – VAR ÅRETS SPORTSLIGE HØJDEPUNKT I 1966!

Der var en god bredde, men langt imellem toppen på det sportslige plan i 1966 på Fyens Væddeløbsbane, men en fireårig hest præsenterede banen flot i de store klassiske årgangstravløb, og så dukkede der et kæmpetalent op på galopbanen. Dette kan læses på fvb-odense.dk under Bongo's Corner.

CAFÉ I UNDERETAGE

Pommes frites ..... **kr. 50,-**
Sandwich ..... **kr. 60,-**
Pølsemix ..... **kr. 60,-**
Fish & Chips ..... **kr. 60,-**

KONTAKT

Prins Haralds Allé 51 B
5250 Odense SV

www.fvb-odense.dk
info@fvb-odense.dk
Tlf: 888 112 05
Dommertårnet: 27 80 04 78

DAGENS TIDER

10.25	Prøveløb
11.00	1. travløb – V4-1
11.19	2. travløb
11.38	3. travløb
11.57	4. travløb

12.25	1. galopløb
12.50	2. galopløb
13.15	3. og sidste galopløb

Forsidefoto: Gorm Foto

Café Vaskehuset

3 tarteletter m/ høns i asparges **70,-**

3 stk. smørrebrød m. en sodavand **85,-**

Flæskestegssandwich **60,-**

Sandwich m. kylling/bacon eller frikadelle **45,-**

Poke Bowl m. kylling eller laks **65,-**

RESTAURANT EQUI

Væddeløbs Luksus Brunch

Græsk yoghurt m/ mysli og bær
Æg, pølser og bacon
Æg m/rejer, rejesalat, croissant m/hønsesalat
Lune frikadeller, ribbensteg og kylling med kartoffelsalat
Tarteletter, tærter
Rullepølse, leverpostej m/bacon
Røget laks m/røræg
Marmelade, skiveost og ostebræt
Sprød vaffel
Frisk frugt
Lækkert brød og smør

Pr. person **299,-**
(børn 3-11 år kr. 150,-)

A la carte

Burger m pommes frites
eller Stjerneskud ..... **kr. 199,-**

Bordbestilling på 888 112 05
eller event@fvb-odense.dk

BANEINFO

Entré:
Voksne:
Pris i forsalg: kr. 75
Prisen er inkl. trykt program med udførlige spiltips samt grafisk afbildning af dragter. Program udleveres ved indgangen.
Pris i døren: kr. 95

Børn, 10-17 år: kr. 25.
Børn u. 10 år: Gratis

Parkering:
Parkeringsplads: Gratis
Drive-in: Bil, autocamper, kr. 50

Wi-Fi
Navn: FVB . Kode: Trav-Galop

Fotograf
Gorm Johansen (Gorm Foto)
tlf.: 42 747 005.
Se og køb vinderbilleder på www.racehorsephoto.dk.

Banefakta
Travbane:
Omkreds: 1000 m
Bredde: ca. 19,5 m
Opløbslængde: 250 m

Galopbane:
Omkreds: 1450 m
Bredde: ca. 20 m
Opløbslængde: 280 m

Officials
Landsdommer: Bent Koch
Dommer: Helle Friis
Dommer: Uffe Møller
Overstarter, trav: Thomas Bonde
Overstarter, galop: Søren Ehrenreich-Petersen
Dopingkontrollant: Bruno Olsen
Ekvipagekontrollant: Henrik Lund

KOMMENDE LØBSDAGE:

Fredag 23. oktober kl. 15.45 – Grand Circle 4-års Championater

Fredag 6. november kl. 15.45 – Autumn Racing

Fredag 20. november kl. 15.45 – Winter Racing

Der tages forbehold for trykfejl.

Bliv medejer af en kommende stjerne

★ MELVIN K ★

MELVIN K kommer fra en stærk moderstamme med elitehoppen **Outstanding** som oldemor.
I stammen finder vi bl.a.:

- Derbyvinderen Magic Sisa
- Derby-toeren Scirocco Sisa
- Dobbeltmillionæren Springfield

Faderen er ingen ringere end tidligere vinder af **Elitloppet, Hugo Åberg** og **Olympiatravet – RINGOSTAR TREB**.

- I træning hos talentfulde Christian Sejer (Odense)
- Over 20% sejrsprocent
- Meldt i alle storløb

KUN FÅ ANPARTER TILBAGE
– efter den er blevet nr. 2 og 3 de sidste to gange.
Starter i Århus den 3/10 og i Odense den 11/10.

DANMARKS BILLIGSTE ANPARTSHEST

Pris & vilkår:

- 350 kr./md. (alt inkl.)
- Betales kvartalsvis forud
- Ingen indskud
- Projektperiode: 1. juli 2026 – 31. december 2027
- Årlige udbetalinger fra projektet

Betaling til: **Reg nr. 5448 konto nr. 246699** – husk anførsel af navn og telefonnummer

Fuld gennemsigtighed via lukket Facebook-gruppe med løbende opdateringer og regnskab

Kontakt
Kim Kærslund
kkaerslund@gmail.com
Tlf: 26112096

Læs mere: **www.dansktravhesteejerforening.dk** (under anpartsheste)

👉 Bliv en del af rejsen – og vær med fra start!

TRAVTOPPEN 2026 — EFTER SENESTE LØBSDAG

TRÆNERE

Nr.	Navn	St	1	2	3	Præmiesum
1	Rene Kjær	94	18	11	16	428.750
2	Birger Jørgensen	85	13	13	11	503.000
3	Jeppe Juel	44	7	6	6	218.000
4	Henrik Lønborg	28	6	2	5	118.500
5	Kasper Foget	36	6	2	5	124.500

AMATØRER

Nr.	Navn	St	1	2	3	Præmiesum
1	Bjarke Christensen	27	10	4	1	114.050
2	Victoria Fisker	13	5	2	0	47.650
3	Benjamin Bang Pedersen	21	3	1	2	26.800
4	Adam Køhler	54	2	4	6	64.000
5	Monica Fentz	23	2	3	6	23.800

JOCKEYS

Nr.	Navn	St	1	2	3	Præmiesum
1	Patrick Larsen	41	8	5	3	154.000
2	Mathias Jensen	24	2	4	8	84.000
3	Nicolaj Andersen	9	1	0	1	32.500
4	Victor Rosleff	5	0	0	0	15.150
5	Kenneth Andersen	2	0	0	0	2.000

MONTÉRYTTERE

Nr.	Navn	St	1	2	3	Præmiesum
1	Anette Uglebjerg	6	2	2	0	45.000
2	Marie S. Andersen	8	2	0	1	27.000
3	Camilla Munk Boeck	10	1	3	1	26.700
4	Mette Carlsen	9	1	1	3	22.000
5	Regitze Merrild	4	1	0	1	8.250

HESTE

Nr.	Navn	St	1	2	3	Præmiesum
1	Kramersking	9	5	2	1	54.300
2	Luna Lovegood	12	4	0	1	49.250
3	Jay Jay	9	4	0	0	40.500
4	Ferrari Rosso	13	3	1	2	37.500
5	Grev Farquaard	15	3	1	1	22.100
6	Bordeaux Face	5	3	0	1	33.500
7	Vikens TimetoGo	6	3	0	0	29.400
8	Fidel Castro	16	2	2	0	13.150
9	Lookerbie Diamond	3	2	0	1	61.250
10	Leonora by Hans	3	2	0	1	33.500

INDVIELSE:
Fredag 23. oktober 2026

Det er med meget stor glæde og stolthed, at Fyens Væddeløbsbane hermed inviterer til indvielsen af de nye stalde. Det er en milepæl for banen. De nye stalde er ikke bare nye bygninger - de er et resultat af visioner, hårdt arbejde og et ønske om at skabe gode og moderne rammer for både dyr og mennesker.

Program for dagen:

Kl. 12.30	Arrangementet ved de nye stalde begynder
Kl. 12.45	Tale af borgmester Peter Rahbæk Juel
Kl. 12.50	Tale af bestyrelsesforperson, advokat Malene Raunholt
Kl. 12.55	Tale af direktør Annette Lyløver Jensen
Kl. 13.00	Let traktement med bobler, øl og vand
Kl. 13.30	Arrangementet ved de nye stalde slutter

Vi håber at se så mange som muligt til indvielsen, og alle er meget velkomne.

MØDE & KONFERENCE I UNIKKE RAMMER

Lad Fyens Væddeløbsbane i Odense danne en smuk og stemningsfuld ramme om jeres næste møde, konference eller seminar.

Vi tilbyder en unik mødelokation med panorama-udsigt over væddeløbsbanen, moderne AV-udstyr, central beliggenhed tæt på by og motorvej samt 400 gratis parkeringspladser. Samtidig har vi de skønneste omgivelser til en walk and talk.

I køkkenet sørger vores dygtige kokke for brændstof til dagen, og ønsker I et aktivt element, tilbyder vi 'Firmatrav', hvor I dyster i ægte hestevæddeløb.

Vi tilbyder møde- og konferencepakker for 20-200 personer og sammensætter dem, så de passer præcis til jeres behov. Kontakt os på 888 112 05 eller event@fvb-odense.dk for et godt tilbud.

Eksempel på indhold i møde- og konference-pakker

- Morgen-/formiddagsbuffet med rundstykker, sunde snacks, kaffe, te, juice og frugt
- Kaffe, te, tørret frugt og nødder samt frisk frugt og vand hele dagen.
- Sandwich eller frokostbuffet
- Eftermiddagskaffe med friskbagt kage, sunde snacks og frugt
- 2-retters middag eller buffet

Det får I altid med

- Mødelokale med moderne AV-udstyr i form af 98" storskærm og 6 stk. mindre skærme, lydsystem samt panoramaudsigt over væddeløbsbanen.
- Grupperumsfaciliteter
- Whiteboard
- Gratis wi-fi, skriveblokke samt kuglepenne
- Gratis parkering

Vil du også have flere hestekræfter i virksomheden?

-BLIV EN DEL AF FVB SPONSORNETVÆRK

Se herunder hvem du kommer til at dele stald med...

FVB Sponsornetværk – Hvor forretning og fart går hånd i hånd!

Vil du give din virksomhed flere hestekræfter og blive en del af et stærkt, professionelt netværk? Fyens Væddeløbsbane tilbyder et af Fyns største erhvervsnetværk – med fokus på vækst, eksponering og stærke forbindelser!

Netværk med fokus på forretning
Du behøver ikke være væddeløbsentusiast – det vigtigste er din lyst til at netværke og styrke din virksomhed. Vores erfarne lederteam sikrer værdiskabende relationer, og netværket bygger på princippet "giv og få" – jo mere du engagerer dig, desto mere får du tilbage.

Vi mødes op til 20 gange om året og tilbyder unikke VIP-events, hvor du kan møde både erhvervsfolk og nogle gange kendiser.

Et af Fyns stærkeste netværk – med fokus på vækst
Vores sponsornetværk har base på Fyens Væddeløbsbane og er vokset til at blive et af de største og mest dynamiske erhvervsnetværk på Fyn. Her handler det ikke kun om heste – det handler om forretning, eksponering og stærke samarbejder!

Eksklusive arrangementer
Ud over netværksmøder og VIP arrangementer inviterer vi til:
🎶 Koncert i Den Fynske Landsby
🦁 Familiedag i Odense Zoo
🏛️ Netværksaften på Tøystrup Gods
🍻 Netværksture

Bliv en del af netværket!
Kontakt Jan Arentoft eller Jon Tølbøll, eller skriv til os på **info@fvbsponsor.dk**
Læs mere på **www.fvbsponsor.dk**.

🔹 Velkommen til et netværk, der sparker hårdt! 🚀

Samarbejdspartnere

KAFFELEVERANDØR
Kaffe Lars

VINLEVERANDØR
Skjold Burne - BjerreVin

IT-LEVERANDØR
KOAL

REKLAME-LEVERANDØR
Kaos Skilte

VAND OG ØL LEVERANDØR
Albani Bryggerierne

SPILPARTNER
Casino Odense

EVENTPARTNERE
Odense Zoo

MAD LEVERANDØR
Restaurant Equi

FORSIKRINGSPARTNER
V&R Gruppen

SPIRITUS LEVERANDØR
WHISKY.DK ApS

Albani

Casino Odense
Byens spændende spillested

jysk fynske medier

Sydbank

Andelskassen

CJ A·S

OS
Odense Symfoniorkester

Facility People
Mere end rengøring

Claus Lillevang Fotograf

Middelfart Sparekasse

Odense Kommune

Odense Sport & Event

Odense Zoo

Skjold Burne
Vinglæde siden 1928

Agenda Advokater

AV·Center

bakertilly

BDO

Bøg Madsen

Bunzl

Cedra

Davidsen K

Deba Fisk

Digital Group

DSV

Mæglerfirmaet EP Bolig

www.FlyttefirmaDanmark.dk
Tlf. 42 75 75 75

GF Forsikring

Heat Space

Invita

JohnnyWest Holding

Kielberg Advokater

Kieler
- vi arbejder for et grønt miljø

Koal

MB Tømrer Snedker

Malergruppen A/S Boris Christensen

MKOEL

MMA Galla

Niro
Japansk sushi & wok

Nordfyns Finans

Nybolig

Odense Sommer Revy

OK Gulve
Gulve og Gardiner til erhverv og private

Schou Transport

Powered By

R. Hansen & Søn ApS
Aut. Kloakmestre · Entreprenører
Tlf. 66 114 114

Riwal

Søgaard tømrer-snedker aps

Søgaard Snedkeri

Summerbird
Organic

Tinderbox

Tømrer Firmaet B.H

track

V-R Gruppen
Forsikringsmæglere

VEFLINGE BOLIGSELSKAB

WHAT'S HAPPENING

WHISKY.DK
Så behøver du ikke at lede længere

LokalBolig

MALERFIRMAET PER JACOBSEN

auto centrum

B COMPANY
ALL YOU NEED

bravida

mate pr

Mertz Electric
– din elektriker i Odense

nlpro EVENTS

BRILLEBAREN

CHARITY FOR CANCER

CHILI SECURITY

Nomia

NORDICALS

Odense Aafart

COMBI
Byg & Invest
Bellinge ApS

DET RENE VANVID
+ REN KVALITET +

EL team fyn
Aut. El-installatør

OLE NIELSEN VVS
V/ AUT. VVSINSTALLATØR & KLOAKMESTER JACOB NIELSEN
THULEVEJ 4 - ODENSE NV - TLF. 6616 3660
www.olenielsenvvs.dk

PENSIONSSELSKABET
PENSION & HEALTH CARE SERVICES

PHØNIX TAG
Fyn A/S

EnergiFyn
INTELLIGENT ENERGI

ERHVERVS POLEREREN
VINDUESPOLERING TIL ERHVERV

EWII

RASK & RUM

REA ERHVERVSBILER

REMA 1000
Meget mere discount!

FLEXGARDIN
GARDINER TIL ERHVERV

FLEXLEASE.NU
EN DEL AF AUTOSOURCE GROUP

FORSTRØM STRATEGIC THINKING CREATIVE SOLUTIONS SOCIAL EPH

RENAS
Bæredygtig rengøring

Restaurant Equi

SANDERUM VVS

FRIIS EVENT & SIKKERHED

66 11 70 18 66 13 75 18
FYENS STILLADS CO A/S

FYENS VÆDDELØBSBANE

SEF ENERGI

SIXTEN & PARTNERS
ERHVERVSMÆGLERE

HOLM FACILITY SERVICE

KAFFE LARS
HÅNDRISTET SIDEN 1912

KAOS Skilte

TIDENS KIROPRAKTOR

KIM POULSEN FOTOGRAF

KAUFMANN

TØYSTRUP GODS
Kursus, Konference & Receptioner

SPILFORMER

VINDER

Vinder er det enkleste spil, du kan spille. Her skal du bare regne ud, hvilken hest der kommer først over stregen, og gør den det, så har du vundet. Mindste indskud: 10 kr.

PLADS

I løb med syv eller flere deltagere skal din hest komme ind mellem de tre første heste over målstregen for at give gevinst. Er der seks eller færre deltagere, skal din heste være blandt de to første i mål. Mindste indskud: 10 kr.

TVILLING

I *Tvilling* gælder det om at finde de to heste, der kommer først i mål uanset rækkefølge. Mindste indskud: 5 kr. pr. kombination.

KOMB

Komb ligner Tvilling til forveksling. Eneste undtagelse er, at man her skal finde de to første heste i mål i korrekt rækkefølge. Mindste indskud: 5 kr. pr. kombination.

TRIO

I *Triospil* skal man finde frem til de tre heste, der kommer først over målstregen i ét løb, i rigtig rækkefølge. Mindste indskud: 2 kr. pr. kombination.

V4

I *V4* gælder det om at finde vinderne af fire på forhånd udvalgte løb. Du får gevinst, hvis du har 4 rigtige (eller 3 rigtige, hvis ingen har 4 rigtige). Rækkeprisen er 2 kr. Kan spilles via kupon og som Lynspil. Mindsteindskud for Lynspil: 50 kr.

SPILTIPS PRÆSENTERES AF BET25 – vi støtter væddeløbssporten i Danmark

DAGENS EKSPERTTIPPER:

Dagens eksperttipper er Jesper Elbæk, som har gået til trav siden midten af 1980'erne. Elbæk har været eksperttipper i en lang række medier som f.eks. Tipsbladet, Ekstra Bladet, Løbsguiden, Trav & Galop, baneprogrammer og ikke mindst Bet25-programmet fra 2021-24. Elbæk driver nu det private travmedie Trav24.dk, og er fast leverandør af tipsanalyser til Bet25. Dansk Hestevæddeløb og Bet25 har pr. 1/4-2025 indgået en samarbejdsaftale vedr. tips i baneprogrammerne, så der opnås en stor besparelse samt et tættere samarbejde.

DAGENS SPILFORSLAG

V4 FORSLAG

1. afd:	11-7-3-13-14
2. afd:	7-3-1-2-6-4-5
3. afd:	1-4-3-7-5
4. afd:	7 Kramersking
Pris:	350 kr. (175 rækker)

MINIMUMSALDER FOR SPIL

Opmærksomheden henledes på, at minimumsalderen for spil i henhold til lovgivningen er 18 år.

BRUN

P1
Kl. 10.25

Prøveløb
2-årige: 1.25,0
3-årige: 1.23,0
4-årige og ældre: 1.22,0

MAKEMERICH BABE **2140:1**
3,brun. hp. v Maharajah - Babe From Above v From Above
Opdr: Morten Kramer
Ejer: Morten Kramer & Stinne S. Svanhede
Rød/hvid/reklame,
Christensen Bjarke (Kramer M)a
26: 0 0-0-0 25: 0 0-0-0 Tot: 0 0-0-0
1 CC
Kramer M Od 25/7 -k 2/2140 k g - - ejg -

NEVER GIVE UP SKOV **2**
2,lbr. h. v Dominion Beach - Aura Skov v Hr Siem
Opdr: Susanne V. Skov
Ejer: Susanne V. Skov
Gul/blå,
Køhler John
26: 0 0-0-0 25: 0 0-0-0 Tot: 0 0-0-0
2 CC

MCCLOUD SKOV **3**
3,mkbr. h. v Michael's Turn - Harmony Va Bene v Standpoint
Opdr: Hardy Skov
Ejer: Hardy & Susanne V. Skov
Sort/blå/grøn/logo,
Skov Hardya
26: 0 0-0-0 25: 0 0-0-0 Tot: 0 0-0-0
3 CC

DYST MOD DINE KOLLEGAER I ÆGTE HESTEVÆDDELØB
Med firmatrav får I en uforglemmelig teambuildingaktivitet.
Læs mere på fvb-odense.dk.

SÅDAN LÆSER DU STARTLISTEN

HENDRIX **2000:1** 13,3AK 17,5M *15,8AM 71.350
4,brun. v. v S J's Photo - Noomi v Chipmate
Opdr: Niels Peder Toft
Ejer: Niels Peder Toft
Sort/grå/grøn,
Foget Kasper (Toft N P)a
23: 13 4-1-1 13,3a 46.950 22: 9 1-0-3 16,9a 24.400 Tot: 22 5-1-4
1 CC

Friis M	Sk	24/7 -7	7/ 2000	4	17,5	c c s	145	8'
Korfitsen N	Sk	1/8 -3	11/ 2060	0	16,2 a	c c A	65	13'
Andersen P Ø	Sk	11/9 -4	5/ 2000	1	18,4	c c A	49	5'
Andersen P Ø	Sk	19/9 -5	3/ 2060	1	15,8 a	¢ ¢ s	89	13'
Mønster K	Od	25/9 -4	6/ 1640	4	13,3 a	¢ c s	186	15'

Hestens navn

Ved udenlandske heste angives landet i parantes efter hestens navn: (S) = Sverige, (N) = Norge, (US) = USA, (F) = Frankrig, (SF) = Finland, (DE) = Tyskland, (NL) = Holland.

Første linie

Hestens samlede resultat i indeværende og forudgående år (i dette tilfælde 2023 og 2022). Antal starter, første-, anden-, tredjepladser, bedste km-tid og indkørt præmiesum i den pågældende sæson. Tallene yderst til højre markerer hestens totale karriereresultat.

Distanceangivelse

Første hest, der starter fra en bestemt distance (i dette tilfælde 2000 m) indeholder denne oplysning. Løbets grunddistance er derfor altid anført ved hesten med startnummer 1, mens evt. tillæg ved snorestart er anført ved den første hest med et bestemt tillæg. Tillæg er desuden i programmet fremhævet ved hjælp af en tykkere streg over den første tillægshest: Er distanceforskellen mellem hestene mere end 20 m, benyttes en ekstra tyk streg. Hestenes distancer er beregnet efter grundpræmiesummen på anmeldelsesdagen (Hestens samlede karriereindtjening). Grundpræmiesummen står yderst til højre i samme linie som hestens navn. Ved autostart starter alle heste fra samme distance. At et løb afvikles med autostart, vises ved hjælp af

Hestens rekord

Hestens rekord i snorestart, rekord i autostart og grundpræmiesum (= indtjente kr. i alt). Bogstaver ved rekorden angiver:

k = rekord sat over kort distance (1600-1999 m)
m = rekord sat over mellemdistance (2000-2499 m)
l = rekord sat over lang distance (2500 m eller mere)
* = rekord sat som vinder

Totalisatornr.

Det store 1-tal yderst til venstre markerer hestens totalisator-nummer. Hesteskoene under 1-tallet er til personlig påføring af skoinfo ved den pågældende hest.
Under hestens navn markerer:
1. linie: hestens alder, farve, køn
(h = hingst, v = vallak, hp = hoppe) og faderens navn.
2. linie: markerer hestens mor/morfader).
3. linie: Hestens opdrætter
4. linie: markerer hestens ejer.
5. linie: markerer farven på kuskens køredragt.

Hestens fem seneste starter

Fra venstre: Kusk, Bane, Dato, Løb, Startplads, Distance, Placering, Km-tid (a = autostart, d = diskvalificeret, g = galop undervejs, gk = godkendt i prøveløb, k = prøveløb, km = montéprøveløb, m = montéløb), Sko-info (c = med sko, ¢ = uden sko), Sulky-info (S = alm. sulky, A = amerikaner sulky), Odds, Løbets førstepræmie.

Kusk og træner

Navnet angivet med fed skrift er kusken i løbet. Er der angivet yderligere et navn, er dette hestens træner. I forbindelse med træners navn betyder (a) Amatør.

Hestens karriereindtjening

Chancevurdering

Eksperttipperens subjektive vurdering af den enkelte hests chance. Pilene er inddelt efter tre niveauer og afspejler henholdsvis en stor (↑), middel (|) og lille (↓) chance. Vær opmærksom på, at pilene er vejledende og at alle heste reelt har chance i væddeløb.

GUL **1** Kl. 11.00

V4-1

VINDER PLADS TVILLING KOMB TRIO

Bet25 Løb - Amatørtidsløb 1.18.0

3-14-årige.
2140 m. Voltestart.
Præmier: 6.500-3.800-2.200-1.500-900-550 (6 præmier) Intet indskud.

HER STARTER V4

Bet 25

1 MAIA (SE) — 2140:1 — 15,9M — 14,9AK — 188.618

9,brun. hp. v Make It Happen - 26: 28 3-0-1 16,4 31.400 — 25: 30 2-1-3 15,9 26.950 — Tot: 150 15-9-14

	Mateka K v Love You	Borum C	Od	6/9 -7m	3/2160	4	18,4	c c	139	10'
1	Opdr: Preben Kjærsgaard	Borum C	År	12/9 -3	5/1800	0	17,1 a	c c s	455	10'
	Ejer: Camilla Borum	Borum C	Ny	20/9 -1m	1/2160	1	19,8	c c	37	5'
CC	**lyseblå/hvid,**	Borum C	Od	25/9 -8	3/1660	4	16,8	c c s	183	4'
	Borum Camillaa	Borum C	Od	2/10 -9m	4/2160	0	18,9	c c	152	10'

2 DOYOUTHINKIAMSEXY — 2 — 16,0M — 13,8AK — 14,4AM — 135.650

11,sort. hp. v Southall Hanover - 26: 4 0-0-0 17,7 — 25: 0 0-0-0 — Tot: 103 7-7-12

	Dolly Pop v Foreign Office	Eriksen G	Sk	1/6 -k	1/2000	k	18,9	- -	gk	-
2	Opdr: Kathrine M. Olesen	Eriksen G	Od	21/6 -2	2/2140	0	18,3	c c s	89	7'
	Ejer: Stald H.G.	Eriksen G	Sk	3/8 -4	2/2550	0	19,8	c c s	443	10'
CC	**Orange/sort,**	Eriksen G	Sk	19/8 -8	2/2000	0	22,3	c c s	217	7'
Sk	**Eriksen Gunnar**a	Eriksen G	Sk	13/9 -9	1/1640	0	17,7	c c s	1011	4'

3 FOR U TINNA — 3 — 17,4M — 14,6AK — 16,4AM — 56.975

9,brun. v. v Wishing Stone - 26: 18 1-0-0 17,6 12.050 — 25: 19 0-2-1 17,4 22.975 — Tot: 80 1-6-1

	Entetinna v Nikki Raun	Pedersen B B	Od	14/8 -7	4/1640	4	18,7 g	c c s	87	4'
3	Opdr: Tinna Høgsted	Pedersen B B	Od	21/8 -9	6/2140	1	18,4	c c s	88	4'
	Ejer: Tinna Høgsted	Willumsen P	Sk	24/8 -4	12/2060	7	17,0 a	c c s	654	6'
CC	**Rød/sort/logo,**	Pedersen B B	Od	6/9 -8	2/2160	0	18,5	¢ c s	162	4'
	Pedersen Benjamin Bang (Willumsen P)	Willumsen P	Od	25/9 -4	8/1640	0	16,6 a	¢ c s	672	10'

4 DREAM HASTRUP — 4 — 15,2M — 15,0AK — 15,1AM — 128.150

11,mkbr. v. v From Above U S - 26: 15 1-0-5 16,6 10.450 — 25: 21 2-0-3 15,2 19.700 — Tot: 107 12-7-12

	Isabella Hastrup v Sugarcane Hanover	Fentz M	Od	25/7 -4	3/2660	6	20,0	c c s	65	4'
4	Opdr: Niels H. Andersen	Madsen A	Od	7/8 -8	1/2160	0	18,5	c c s	141	4'
	Ejer: M. Fentz & A.B. Madsen	Madsen A	Od	14/8 -7	1/1660	6	18,1	c c s	160	4'
CC	**Rød/lyseblå/reklame,**	Fentz M	Od	21/8 -9	2/2160	0	19,6	c c s	136	4'
	Fentz Monicaa	Fentz M	Od	6/9 -8	3/2140	1	17,9	c c s	34	4'

5 LOADED VILDA (SE) — 5 — 15,0M — 12,1AK — 14,8AM — 143.472

6,brun. hp. v S J's Caviar - 26: 17 0-0-1 16,9 3.850 — 25: 17 0-2-1 15,0 61.152 — Tot: 53 0-4-4

	Liberte v Daguet Rapide	Lauridsen I	Od	7/8 -9	1/2180	3	17,3	¢ c s	70	2'
5	Opdr: Loaded Boys AB	Bentsen C	Od	14/8 -8	1/1680	0	17,2	¢ c s	176	4'
	Ejer: Chanette Bentsen	Køhler A	Od	21/8 -9	2/2180	0	18,8	c c s	309	4'
CC	**Blå/gul,**	Lauridsen I	Od	6/9 -8	4/2160	4	18,0	c c s	261	4'
	Køhler Adam (Bentsen C)a	Lauridsen I	Od	25/9 -8	1/1660	0	17,2	¢ ¢ s	169	4'

6 FIRST MONEY DAY — 6 — 14,9M — 13,3AK — 14,0AM — 223.750

9,brun. v. v Ens Snapshot - 26: 11 0-0-2 16,0 16.650 — 25: 13 1-1-2 16,5 23.450 — Tot: 82 9-11-17

	Pay Me Money S T v Storstadsbusen	Kramer M	Ch	3/5 -7	1/2020	7	17,8	c c s	296	8'
6	Opdr: Kaj Westergaard	Christensen B	Od	8/5 -3	2/2140	4	17,3	c c s	222	10'
	Ejer: Stinne Svanhede & Emil Svanhede Kramer	Christensen B	Od	6/6 -7	7/2140	0	19,4	c c s	130	10'
CC	**Rød/hvid,**	Kramer M	Od	7/8 -5	1/2140	0	17,1	c c s	427	10'
	Kramer Morten (Svanhede S)a	Kramer M	Sk	24/8 -5	10/2060	5	15,9 a	c c s	903	7'

7 DARTH VADER S M — 7 — 15,7M — 14,0AK — 14,8AM — 275.050

11,rød. v. v Leonardo Grif - 26: 6 1-0-0 17,4 6.500 — 25: 13 2-3-0 16,6 27.800 — Tot: 116 11-12-5

	Jubilee Cæsar v Bostonian	Mortensen R B	År	14/5 -2	1/1800	0	18,8	c c s	37	7'
7	Opdr: Mary & Rune Mortensen	Mortensen R B	År	13/6 -2	1/1800	1	18,1	¢ ¢ s	40	7'
	Ejer: Stald S M	Mortensen R B	Od	21/6 -2	7/2140	0	17,4	¢ ¢ s	114	7'
CC	**Hvid/rød/,**	Mortensen R B	Sk	28/9 -3	1/2590	0	19,6	c c s	311	7'
Sk	**Mortensen Rune Bach**a	Mortensen R B	År	3/10 -9	1/1860	0	17,4	c c s	208	4'

8 HAPPY L — 8 — 16,5M — 13,9AK — 15,4AM — 94.750

7,sbr. hp. v Ogham - 26: 8 0-0-1 17,0 4.700 — 25: 15 1-2-3 16,5 29.250 — Tot: 49 5-4-8

	Pure Gold L v Climbing Bud	Christiansen N-E	Od	6/6 -7	2/2140	0	19,0 g	¢ ¢ s	67	10'
8	Opdr: Andreas Larsen	Christiansen N-E	Od	21/6 -2	4/2140	3	17,0	¢ c s	177	7'
	Ejer: Niels-Erik Christiansen	Christiansen N-E	Od	3/7 -4	1/1640	0	15,0 a	¢ ¢ s	449	10'
CC	**Blå/hvid/rød,**	Christiansen N-E	Od	25/7 -2	5/2140	0	18,8	¢ c s	51	7'
	Christiansen Niels-Erika	Christiansen N-E	Od	25/9 -3	3/1640	0	15,3 a	¢ ¢ s	280	10'

9 FONSECA (SE) — 9 — 14,5K — 12,7AK — 13,5AM — 345.826

9,brun. v. v Great Challenger - 26: 9 1-3-1 15,1 28.714 — 25: 16 2-2-3 16,0 28.750 — Tot: 108 16-18-13

	Flash Brodda v Muscles Yankee	Olsen N	Ny	16/5 -7	3/2140	5	19,7	¢ c s	61	7'
9	Opdr: Vibe Haastrup	Petersen M	Ch	22/7 -8	3/2000	d	g	c c s	35	8'
	Ejer: Lisbeth N., Emma N. & Nicolai Olsen	Olsen E N	Od	7/8 -5	3/2140	0	16,9	c ¢ s	386	10'
CC	**Rød/sort,**	Olsen E N	Ny	3/9 -6	1/1660n	2	18,7	c c s	177	4'
Ny	**Olsen Emma Nøhr**a	Larsen H	Hd	19/9 -6m	6/2160	3	17,2	- -	124	-

10 LARRABASS L B — 2160:1 — 17,3K — 15,2AK — 17,4AM — 40.900

4,brun. h. v Beer Summit - 26: 15 0-0-2 17,3 14.400 — 25: 16 0-0-1 19,1 26.500 — Tot: 31 0-0-3

	Thai Tribeca v Broadway Hall	Pedersen B B	År	11/7 -3	9/1800	5	17,1 a	¢ ¢ s	463	10'
10	Opdr: Lars Iversen	Willumsen P	År	18/7 -6	3/1800	7	17,6 a	¢ ¢ s	357	6'
	Ejer: Lars Iversen & Bjørn Dammand	Friborg K	Ch	12/8 -6	3/2500	0	16,3 a	c c s	1050	30'
CC	**Blå/guld/hvid,**	Pedersen B B	År	12/9 -6	3/1820	6	17,3	c c s	505	7'
	Lauritzen Anna (Willumsen P)	Pedersen B B	År	27/9 -1	3/1820	9	18,6	¢ ¢ s	352	13'

11 KLINTON CLOC — 2 — 16,4M — 13,2AK — 14,5AM — 116.350

5,mkbr. v. v Wishing Stone - 26: 11 1-1-1 20,3 26.200 — 25: 18 1-4-2 16,4 43.100 — Tot: 44 3-9-4

	Kylie Cloc v Sirocco Spur	Jørgensen J	Ål	20/7 -5	5/2140	4	16,1 a	c c s	154	7'
11	Opdr: Kaj Jørgensen	Jørgensen J	Od	7/8 -6	1/1640	5	14,3 a	c c s	486	10'
	Ejer: Stutteri Cloc & Jesper Jørgensen	Jørgensen J	Od	14/8 -2	7/2140	5	15,9 a	¢ c s	358	10'
CC	**Bordeaux/hvid/logo,**	Jørgensen J	Od	6/9 -2	1/2140	4	16,4 a	¢ c s	256	10'
	Jørgensen Jesper (Jørgensen K)a	Jørgensen J	Od	25/9 -6	1/1640	4	13,2 a	¢ c s	407	10'

12 EGON T B — 3 — 15,3M — 14,9AM — 155.455

10,brun. v. v Ens Snapshot - 26: 7 0-0-1 16,0 4.700 — 25: 11 2-1-2 15,8 25.300 — Tot: 56 9-9-5

	Twins Nightshift v Alf Palema	Bønneland S	Od	21/6 -2	1/2160	0	16,7	c c s	377	7'
12	Opdr: Søren Bønneland	Juul S	Od	3/7 -6	4/2140	4	16,6	c c s	264	10'
	Ejer: Søren Bønneland	Bønneland S	Od	17/7 -7	4/2160	0	19,0	c c s	188	7'
CC	**Blå/hvid,**	Bønneland S	Od	14/8 -7	1/1740	0	20,2	¢ c s	281	4'
	Bønneland Sørena	Bønneland S	Od	25/9 -7	1/2180	3	16,0	c c s	444	7'

13 INSPECTOR'S CHOICE — 2180:1 — *15,6L — 14,3AM — 182.661

6,mkbr. v. v S J's Caviar - 26: 13 0-2-2 16,6 22.200 — 25: 20 1-2-5 15,6 48.500 — Tot: 64 5-5-9

	Staro Grenada v Power To Charm	Borreby E	Ch	5/7 -5	3/2000	2	17,0	c c s	51	10'
13	Opdr: Henrik, Nicklas & Erik Hungeberg	Ecce K	År	31/7 -1	3/2900	5	19,0	c c s	84	15'
	Ejer: Inspector Mason	Larsen P	År	15/8 -3	4/1800	0	18,9	c c s	50	10'
CC	**Rød/sort/hvid,**	Borreby E	År	12/9 -4	1/1860	6	17,2	c c s	304	7'
	Borreby Emilie (Hansen M)	Borreby E	År	27/9 -1	1/1860	7	16,6	c c s	240	13'

14 DARK NIGHT* (SE) — 2 — 13,4K — 12,7AM — 598.877

9,brun. v. v Love You - 26: 18 1-2-3 15,5 63.047 — 25: 26 3-4-5 13,4 108.221 — Tot: 120 21-16-15

	Ambroisie v Armbro Scorpion	Juel J	År	24/7 -1	5/1800	d	g a	¢ c s	60	35'
14	Opdr: Frank & Preben Sørensen	Juel J	Sk	3/8 -1	5/2060	0	15,7 a	c c A	54	10'
	Ejer: Stald Kjela Invest	Laursen B	Ch	30/8 -5	3/2970	0	18,4 g	¢ c s	1051	75'
CC	**Sort,**	Laursen B	Od	6/9 -6	1/2160	4	15,5	c c s	72	10'
Sk	**Laursen Bøje** (Kjelde F)a	Andersen M S	Sk	13/9 -6m	7/2060	d	g a	c c	69	13'

SPILTIPS PRÆSENTERES AF BET25 - vi støtter væddeløbssporten i Danmark

VINDEREN

Kombidagen i Odense indledes med et amatørtidsløb efter 1.18,0 hvor der er fjorten heste på startlisten. **11 Klinton Cloc** bør stå godt inde i et løb som dette, og plejer at møde langt hårdere konkurrenter. Dog mange heste at runde, men klar vinderchance.

MODBUDDET

7 Darth Vader S M plejer også at gøre det godt i denne type løb. Har nu to løb i kroppen efter sin løbspause, hvor den har stået med 40m tillæg i Skive og 60m tillæg i Aarhus. Nu står den røde Leonardo Grif-søn fra spids, og den slutter langt fremme.

OUTSIDEREN

Fra spids kunne **3 For U Tinna** ligne den største chance. Vandt et lignende løb 21. august her i Odense, men har sidenhen været matchet i klassen. Mødte således senest Marron Laser, Jeanne d'Arc og Charlie Munger. Fin chance, særligt hvis den kommer til spids.

CHANCEVURDERING: A: 11-7-3-13-14 B: 4-6-8-9-1-12-10-2-5 C: -

BLÅ

2

Kl. 11.19

V4-2

VINDER PLADS TVILLING KOMB TRIO

SU-Løb - Formløb

5-14-årige.
2140 m. Voltestart.
Præmier: 1.500-900-700-500-200 (5 præmier) Intet indskud.
Se reglerne.

1 BUSINESS AS USUAL — 2140:1 — 15,5M — 15,5AM — 212.970

13,sort. hp. v Quite Easy U S - 26: 9 1-0-1 18,5 5.650 — 25: 28 2-4-2 17,5 20.900 — Tot: 264 21-30-18
Nap S-Lange Dk v Smok'n Lantern
Opdr: Landinspektørfirma Søren Lange
Ejer: L. Christensen, N. & C. Josefsen
CC **Sort,**
Sk **Pedersen Amanda** (Josefsen C)a

Mogensen M K	År	13/6 -4	2/1800	1	19,9	¢ c s	78	4'
Christensen L	Sk	27/7 -6	4/2020	0	20,0	c c s	297	4'
Josefsen C	Sk	10/8 -8m	2/2000	0	21,2	c c	310	2'
Christensen L	Sk	4/9 -8	3/2020	0	20,6	¢ c s	460	4'
Carlsen M	Sk	13/9 -2m	1/2000	7	20,9	c c	115	13'

2 GIGANT TOFT — 2 — 17,4M — *14,7AK — 16,4AM — 49.450

8,brun. v. v Gigant Neo - 26: 9 1-0-0 19,3 4.250 — 25: 7 0-1-1 18,4 2.900 — Tot: 63 3-1-4
Rosanne Toft v Trophy Catch
Opdr: Stald Toft
Ejer: Malou Djervad
CC **Mørkeblå/sølv,**
Djervad Maloua

Olsen Jo.	Ål	16/4 -8	2/2160	0	19,3	c c s	136	4'
Olsen Jo.	Ål	23/4 -8	2/2160	d	g	¢ c s	253	4'
Olsen Jo.	Ål	1/5 -9	1/2160	0	19,3	c c s	430	4'
Olsen Jo.	Sk	6/5 -9	2/2020	0	22,1 g	c c s	367	4'
Djervad M	Od	19/6 -8	2/2140	0	19,9	c ¢ s	188	2'

3 SUNBEE (SE) — 3 — *20,6K — 15,4AM — 51.757

7,lbr. hp. v S J's Caviar - 26: 4 0-0-0 25,8 — 25: 12 0-0-0 22,4 8.516 — Tot: 50 2-5-6
Rioja v Love You
Opdr: Lise Henriksen
Ejer: Johnny & Line Jensen
CC **Grå/pink,**
Ny **Jensen Line** (Jensen J)a

Christoffersen K	Jæ	1/11 -7	7/2140	8	17,8 a	- -	644	-
Christoffersen K	Bh	26/4 -8	2/1840	0	25,8 g	c c s	140	2'
Jensen J	Ny	3/9 -3	6/2140n	0	22,1ag	c c s	994	7'
Jensen L	Ny	20/9 -6	3/2140n	d	g a	c c s	2132	7'
Jensen L	Ny	4/10 -2	1/1640	d	g	c c s	110	4'

4 ANITA TIKARUN (SE) — 4 — 16,8M — 17,5AM — 71.131

10,sbr. hp. v Aperfectyankee - 26: 12 1-0-0 17,1 4.000 — 25: 14 0-0-1 18,2 2.000 — Tot: 89 5-5-2
Hi Lo Erika v Super Arnie
Opdr: Sven Ericsson
Ejer: Fyens Pony Travskole
CC **Sort/rød/hvid/logo,**
Christensen Stine (Køhler J)

Henriksen S	Od	3/7 -8	3/1660	0	19,8	c c s	322	4'
Henriksen S	Od	17/7 -9	3/2160	0	20,4	c c s	415	4'
Christensen S	Od	7/8 -9	1/2140	0	20,4	¢ c s	46	2'
Christensen S	Od	14/8 -8	1/1640	0	18,9	¢ c s	314	4'
Lauridsen I	Od	21/8 -9	3/2140	0	21,1	c c s	469	4'

5 SMOOTH RIDE (SE) — 5 — *15,9M — 14,2AK — 15,2AM — 197.128

14,mkbr. v. v Scarlet Knight - 26: 6 0-0-0 18,7 500 — 25: 14 1-0-2 18,4 6.500 — Tot: 168 15-8-12
Travels Well v Broadway Hall
Opdr: Stall T Z (S. Melander)
Ejer: Annette Allerød Bekker
CC **Rød/grøn,**
Dahl Bent (Bekker A)a

Kristensen R	Od	24/4 -8	1/1640	d	g	¢ ¢ s	56	4'
Hansen C	Od	3/7 -7	1/1640	0	20,6	¢ ¢ s	120	4'
Borum C	Od	25/7 -4	1/2640	0	24,9	¢ ¢ s	350	4'
Rasmussen P	Od	14/8 -8	2/1640	4	18,7	¢ ¢ s	296	4'
Søndergaard J	Od	25/9 -8	1/1640	0	20,4	¢ ¢ s	157	4'

6 GENTLE YANKEE* (DE) — 2160:1 — *15,4M — 14,2AM — 298.036

13,mkbr. v. v Muscles Yankee - 26: 13 0-2-0 19,0 12.443 — 25: 21 0-2-2 17,0 18.661 — Tot: 143 12-20-16
Gentle Touch v Toss Out
Opdr: Marion Jauss
Ejer: Eliana Harm
CC **Blå,**
Harm Elianaa

Boeck C M	D	9/8 -2m	7/1925	0	nc	- -	345	-
Boeck C M	D	23/8 -8m	6/1825	2	nc	- -	269	-
Harm E	D	23/8 -11	5/1800	2	nc a	- -	106	-
Margies F	D	6/9 -2m	10/2200	7	nc a	- -	226	-
Harm E	År	27/9 -3	4/1820	0	19,1	c c s	629	4'

7 GOURASI — 2200:1 — 16,0M — 13,3AK — 14,9AM — 90.550

8,sort. hp. v Laughing Stock - 26: 5 0-0-0 16,0 500 — 25: 11 1-1-1 16,5 11.100 — Tot: 61 4-5-7
Rihanna Lobell v Adams Hall
Opdr: Jørgen Månsson
Ejer: H.H. Greve, J. Hald & E. Borreby
CC **Rød/sort,**
Olsen Emma Nøhr (Borreby E)a

Borreby E	Od	30/1 -4	5/2140	0	20,4	c c s	454	8'
Borreby E	År	9/5 -6	1/1820	0	19,5 g	¢ ¢ s	370	6'
Borreby E	Od	22/5 -9	2/2160	0	17,8	¢ ¢ s	1020	7'
Borreby E	Od	6/9 -8	6/2180	6	17,4	¢ c s	809	4'
Borreby E	Od	25/9 -8	1/1680	6	16,0	¢ c s	565	4'

SPILTIPS PRÆSENTERES AF BET25 - vi støtter væddeløbssporten i Danmark

VINDEREN

Et SU-løb, hvor det således er unge og/eller urutinerede kuske, der stiller til start. **7 Gourasi** har hele 60m tillæg, men har nu to løb i kroppen efter lang pause, og har gået godt begge gange. Får unge Emma Nøhr Olsen i sulkyen, som allerede har vist fin flair for opgaven som travkusk. Skal Gourasi vinde, så skal den have fat i de forreste tidligt.

MODBUDDET

Line Jensen har allerede kørt en del løb på Nykøbing Falster Travbane, og nu kommer hun så til Odense med **3 Sunbee**, som startede så sent som i søndags på hjemmebanen. Galopperede en topplacering væk i dødens rundt sidste sving, så er klart bedre end resultaterne. Men S J's Caviar-hoppen skal lade galopskoene blive liggende derhjemme.

OUTSIDEREN

Unge Amanda Pedersen kommer her ud i sin tredje start efter to starter i sommer. Har trukket et perfekt spor i volten her med **1 Business As Usual**, som starter både i montéløb og travløb. Kan Business As Usual komme til spids her, så slutter den langt fremme. Men svært løb, hvor der skal garderes flittigt på V4-kuponen.

CHANCEVURDERING: A: 7-3-1 B: 2-6-4-5 C: -

RØD **3** Kl. 11.38

V4-3

VINDER PLADS TVILLING KOMB TRIO

Formløb Amatør/Jockey

5-14-årige.
1640 m. Voltestart.
Præmier: 3.500-1.750-900-500-350-250 (6 præmier) Intet indskud.

1 LIVI PLATINI H M (SE) — 1640:1 — *16,0M — *12,8AK — 141.175

9,brun. v. v Broadway Hall - 26: 8 0-1-1 17,7 2.650 — 25: 16 2-1-0 16,4 9.850 — Tot: 77 12-7-5
Ironmaid Volo v Self Possessed

	Christensen B	Od	8/5-10	2/2160	0	18,4	c c s	168	4'		
	Kramer M	Ch	7/6-1	3/2020	0	17,7	c c s	197	5'		
	Kramer M	År	31/7-9	2/1800	2	19,2	c c s	44	4'		
Blå/hvid/logo,	Christensen B	Od	7/8-8	2/2140	0	19,1	c c s	30	4'		
Rasmussen Pernille (Kramer M)a	Kramer M	Od	25/9-8	5/1640	3	17,7	c c s	79	4'		

Opdr: Lisa & Victor AB
Ejer: Morten Kramer
CC

2 BAKER TILLY — 2 — *16,5K — 15,3AM — 15,6AK — 151.029

13,mkbr. v. v Great Challenger - 26: 10 1-0-0 20,1 3.800 — 25: 9 0-1-0 19,1 3.850 — Tot: 136 12-14-8
Crown's Girl v Crown's Best

	Jensen L	Ny	28/6-7	2/2140	0	22,0	c c s	426	5'		
	Jensen J	Ny	9/8-8	1/1660	0	22,4	c c s	429	3'		
	Jensen J	Ny	20/8-7	1/2140	0	20,4	c c s	793	3'		
Grå/pink,	Jensen J	Ny	3/9-7	1/2140n	0	25,1	c c s	496	3'		
Jensen Line (Jensen J)a	Jensen J	Ny	4/10-1	1/2140	5	20,2	c c s	449	3'		

Opdr: Anton Korfitsen
Ejer: Johnny Jensen
CC
Ny

3 HUNNI — 3 — 17,3M — 15,3AM — 16,1AK — 78.738

7,brun. v. v Dominion Beach - 26: 6 0-1-0 17,6 1.750 — 25: 11 1-1-2 18,2 8.900 — Tot: 49 3-6-6
Orne v Muscles Yankee

	Borreby E	Od	8/5-10	6/2160	0	19,3 g	c c s	486	4'		
	Knudsen N	År	29/5-10	4/1800	0	19,9 g	c c s	139	4'		
	Knudsen N	Od	7/8-8	1/2140	0	19,1	c c s	67	4'		
	Knudsen N	År	27/9-3	5/1800	0	19,9	c c s	287	4'		
Knudsen Niels (Kristensen H)a	Uglebjerg A	År	3/10-9	2/1800	2	18,0	c c s	170	4'		

Opdr: Berner Olsen
Ejer: H.J. Kristensen & M.V. Christensen
CC
År

4 GAVICII T — 4 — 16,0M — 15,7AK — 62.200

8,brun. v. v Ens Snapshot - 26: 11 1-1-0 17,0 7.150 — 25: 19 1-5-0 17,1 15.700 — Tot: 60 4-7-7
Pandora T v Gill's Victory

	Bønneland S	Od	21/6-4	1/2160	5	18,5	c c s	33	4'		
	Bønneland S	Od	3/7-8	4/1660	0	18,3	c c s	131	4'		
	Bønneland S	Od	21/8-9	3/2160	5	18,8	c c s	305	4'		
Blå/hvid,	Bønneland S	Od	6/9-8	4/2140	5	18,8	c c s	72	4'		
Bønneland Sørena	Bønneland S	Od	25/9-8	9/1640	0	18,7	c c s	233	4'		

Opdr: Karin & Bent Nøhr
Ejer: Søren Bønneland
CC

5 BLACK MAGIC — 1660:1 — 15,7M — 13,3AK — 252.015

13,sort. v. v Keep On Flying - 26: 16 0-4-3 17,1 14.100 — 25: 14 0-3-0 16,3 9.900 — Tot: 156 6-25-17
Maggie Run v Deliberate Speed

	Christensen B	Od	25/7-4	4/2660	2	19,7	c c s	42	4'		
	Kramer M	Od	7/8-8	1/2180	4	17,3	c c s	151	4'		
	Kramer M	Od	14/8-7	2/1680	5	17,1	c c s	40	4'		
Rød/hvid,	Kramer M	Od	21/8-9	1/2180	0	18,7	c c s	177	4'		
Kramer Mortena	Kramer M	Od	6/9-8	3/2160	0	18,5	c c s	79	4'		

Opdr: Morten Kramer
Ejer: Morten & Emma P. Kramer
CC

6 ELDORADO LIXARVE (SE) — 2 — 17,0K — 15,6AM — 15,8AK — 108.026

10,brun. v. v Pojke Kronos - 26: 10 1-0-0 18,0 7.977 — 25: 14 2-1-0 17,1 12.400 — Tot: 97 6-11-9
Ulla Boko v Juliano Star

	Olsen L N	Ch	22/7-9	1/2000	1	18,0	c ¢ s	69	5'		
	Olsen E N	Od	7/8-9	2/2160	4	18,0	c c s	62	2'		
	Olsen E N	Ny	20/8-7	5/2160	4	19,2	c c s	66	3'		
Rød/sort,	Olsen E N	Ny	3/9-7	6/2160n	d	tr2	c c s	100	3'		
Olsen Emma Nøhr (Olsen L N)a	Olsen N	Hd	19/9-8	12/1640	0	15,8 a	- -	427	-		

Opdr: Gotländskt Lantliv HB & Megatrot AB
Ejer: Lisbeth & Emma Nøhr Olsen
CC
Ny

7 FOLLOW ME NOW (SE) — 3 — 13,6M — 11,5AK — 336.950

9,mkbr. v. v Classic Photo - 26: 13 2-1-2 16,2 11.250 — 25: 19 1-6-4 17,6 21.400 — Tot: 125 10-20-13
Save The Earth v Super Arnie

	Madsen A	Od	25/7-4	2/2660	0	21,4	c c s	345	4'		
	Fentz M	Od	7/8-8	4/2140	3	18,6	c c s	53	4'		
	Fentz M	Od	14/8-8	3/2140	2	18,6 g	c c s	22	4'		
Blå/grå/reklame,	Madsen A	Od	21/8-9	5/2140	3	19,3 g	c c s	28	4'		
Madsen Allan B. (Fentz M)a	Fentz M	Od	25/9-8	4/1640	1	16,2	c c s	28	4'		

Opdr: Finn Rasmussen
Ejer: M. Fentz & A.B. Madsen
CC

8 GALANT GEJS — 4 — 16,1K — 16,7AK — 69.225

8,brun. v. v Broad Bahn - 26: 16 1-4-0 17,1 12.300 — 25: 27 3-2-7 16,1 26.250 — Tot: 84 5-9-13
Auriga v Beaumont Hanover

	Eriksen B	Od	3/7-8	3/1640	5	18,5	c c s	28	4'		
	Eriksen B	År	31/7-9	1/1800	0	21,6	c c s	70	4'		
	Eriksen B	Od	21/8-9	2/2140	2	19,1	¢ ¢ s	59	4'		
Orange/sort,	Eriksen B	Sk	13/9-9	5/1600	2	18,2	¢ ¢ s	79	4'		
Eriksen Bjarnea	Eriksen B	Od	25/9-8	8/1640	2	17,1	¢ ¢ s	58	4'		

Opdr: Stald H.G. & Knud Christensen
Ejer: Bjarne Eriksen
CC

9 HENRIK C (SE) — 5 — 18,3M — 14,5AK — 75.737

7,mkbr. v. v S J's Photo - 26: 10 0-0-0 19,4 2.500 — 25: 18 0-2-2 18,3 24.400 — Tot: 45 3-2-5
Strong Reasons v Smasher

	Jensen A	Ny	26/7-1	1/2180n	6	22,0	c c s	311	3'		
	Jensen A	Ny	9/8-8	1/1680	5	20,2 g	c c s	880	3'		
	Jensen A	Ch	23/8-3	6/2000n	7	18,1 a	c c s	425	6'		
Blå/gul,	Jensen A	Ny	3/9-7	1/2180n	d	g	c ¢ s	650	3'		
Køhler Adama	Jensen S V	Ny	20/9-9	1/2160n	0	23,1 g	c c s	93	3'		

Opdr: Bent Koch
Ejer: Adam Køhler
CC

10 FIDEL CASTRO — 1680:1 — 16,1K — 13,8AK — 101.600

9,brun. v. v Yield Boko - 26: 16 2-2-0 16,1 13.150 — 25: 14 0-1-1 16,3 12.200 — Tot: 95 4-9-11
Olaika Tandal v Great Challenger

	Christiansen N-E	Od	7/8-8	2/2160	1	17,6	¢ ¢ s	290	4'		
	Christiansen N-E	Od	14/8-8	3/1680	0	17,0	¢ ¢ s	110	4'		
	Christiansen N-E	Od	21/8-9	6/2180	6	18,2	¢ ¢ s	222	4'		
Blå/hvid/rød,	Christiansen N-E	Od	6/9-8	3/2180	0	17,5	¢ ¢ s	203	4'		
Christiansen Niels-Erika	Christiansen N-E	Od	25/9-8	2/1680	0	16,1	¢ ¢ s	377	4'		

Opdr: Christiansen, Fentz & Madsen
Ejer: Christiansen, Fentz & Madsen
CC

11 NOCHE DEL AMOR (SE) — 2 — 15,6M — 13,4AK — 117.859

6,lbr. hp. v Django Riff - 26: 6 0-0-1 20,3 3.300 — 25: 13 2-2-1 21.500 — Tot: 50 5-7-6
Dasmijn Medo v Love You

	Kaas L	Bh	19/4-7	1/1860	5	19,2 a	c c s	146	5'		
	Hansen K	Bh	3/5-1m	1/2140	3	21,4	c c	127	5'		
	Hansen K	Bh	26/5-1m	2/1840	d	g g	c c	129	5'		
Rød/hvid,	Kaas L	Bh	1/9-8	2/2180	0	21,7 g	c c s	432	2'		
Jørgensen Rasmus (Petterson M B)a	Kaas L	Bh	8/9-8	1/1880	0	20,3	c c s	240	2'		

Opdr: Magda H. van der Meulen
Ejer: Maria B. Petterson
CC

Under vores byggeri, kommer Veidelands Travudstyr til at holde til, bag ved Vaskehuset og overfor, hvor I henter nummerskilte.

I kan finde Ole Veideland i sin bil eller inde i Amatørhuset.

Veidelands

SPILTIPS PRÆSENTERES AF BET25 - vi støtter væddeløbssporten i Danmark

VINDEREN

Formløb hvor distancen er 1640m sprint. Det kunne ligne en god opgave for Morten Kramer-trænede **1 Livi Platini H M** med dygtige Pernille Rasmussen i sulkyen. Rasmussen bør kunne prikke starten fra det perfekt spor i volten, og så fører hun længe med Livi Platini H M, måske hele vejen.

MODBUDDET

4 Gavicii T skal alle dage være en god chance, når den starter fra spids i et formløb. Her har Søren Bønnelands hest et lidt tricky spor i volten, men kommer Ens Snapshot-sønnen godt i vej, så slutter den langt fremme på målfotoet her.

OUTSIDEREN

3 Hunni gik det bedste meget længe, da den blev anden til Masterpiece River med Anette Uglebjerg i sulkyen. Det var hjemme i Aarhus, men Dominion Beach-sønnen kender Odense-banen udmærket, og får denne gang rutinerede Niels Knudsen i sulkyen.

CHANCEVURDERING: A: 1-4-3-7-5 B: 6-8-9-10-2-11 C: -

GRØN **4** Kl. 11.57

V4-4

VINDER PLADS TVILLING KOMB TRIO

Harald Hammers Vandrepokal - Amatørløb.
3-14-årige højst **135.000 kr**.
2140 m. Tillæg 20 m ved **20.001 kr**, 40 m ved **50.001 kr**
Præmier: 6.500-3.800-2.200-1.500-900-550 (6 præmier) Intet indskud.
Vandrepokal og ærespræmie til vinderens ejer.

LEMON DROP KID **2140:1** 18,4[M] 16,9[AM] 10.500
4,mkbr. v. v From Above U S - 26: 7 0-1-1 18,4 10.500 25: 0 0-0-0 Tot: 7 0-1-1
Charisma v Prodigious
Opdr: Christopher Wessing
Ejer: M. Fentz & A.B. Madsen
Rød/lyseblå/reklame,
Fentz Monicaa

1	Wessing C	Ch	26/6 -1	5/ 2000	d		g a	c c	s	656	10'
	Wessing C	Ch	15/7 -4	6/ 2000	5	18,4		c c	s	898	10'
	Wessing C	Ch	22/7 -7	1/ 2000	3	18,9		c c	s	350	10'
CC	Nielsen M M	Sk	13/9 -1	10/ 2060	0	20,0 a		c c	s	103	10'
	Fentz M	Od	25/9 -1	5/ 2140	2	16,9 a		c c	s	362	10'

LAMY GEJS **2** 21,0[K] 15,8[AK] 16,8[AM] 13.100
4,lbr. hp. v Broad Bahn - 26: 6 0-0-1 7.500 25: 5 0-0-0 21,0 5.600 Tot: 11 0-0-1
Tucana v Beaumont Hanover
Opdr: Gunnar Eriksen
Ejer: Stald H.G.
Orange/sort,
Sk **Eriksen Gunnar**a

2	Eriksen G	Od	17/7 -1	1/ 2140	3	16,8 a		c c	s	363	10'
	Eriksen G	Sk	3/8 -8	1/ 2060	5	18,7 a		c c	s	178	10'
	Eriksen G	Sk	19/8 -6	3/ 1600	0	17,6 a		c c	s	346	10'
CC	Eriksen G	Sk	13/9 -5	6/ 2060	0	17,7 a		c ¢	s	724	10'
	Eriksen G	Od	25/9 -2	1/ 1640	5	15,8 a		¢ ¢	s	576	10'

KIKI **2160:1** 16,7[K] 14,0[AK] *17,6[M] 37.750
5,rød. hp. v Michael's Turn - 26: 5 0-0-0 16,7 2.150 25: 10 1-0-2 17,6 17.750 Tot: 21 2-2-2
Optimal Sensei v Beaumont Hanover
Opdr: Gunner Christiansen
Ejer: Jakob Max Gudberg & Stald Roca
Blå/gul,
Køhler Adam (Kristiansen J)a

3	Gudberg J M	Od	27/3 -5	3/ 2160	0	22,5 g		c c	s	633	7'
	Køhler J	Od	2/4 -2	3/ 2140	8	17,9 a		c c	s	145	6'
	Friis M	Od	19/6 -3	6/ 1640	0	15,6 a		c c	s	256	10'
CC	Køhler A	År	12/9 -6	2/ 1820	5	16,7		c c	s	227	7'
	Rasmussen P	År	27/9 -1	4/ 1820	10	19,6		c c	s	171	13'

IPANEMA **2** 17,5[M] 16,1[AM] 33.650
6,sbr. hp. v Mosaique Face - 26: 8 0-1-1 19,5 18.050 25: 11 0-0-0 17,5 5.500 Tot: 27 0-1-2
Vestindien v Høvding Lavec
Opdr: Karsten Skygge Andersen
Ejer: Karsten Skygge Andersen
Sort/grøn/blå,
Andersen Karsten Skyggea

4	Andersen K	Od	21/6 -1	1/ 2140	6	19,5		c c	s	57	7'
	Andersen K	Od	3/7 -2	9/ 1640	3	16,5 a		c c	s	519	10'
	Andersen K	Od	17/7 -3	9/ 2140	5	17,5ag		¢ c	s	403	10'
CC	Andersen K	Od	7/8 -2	6/ 1640	0	18,5ag		c c	s	137	10'
	Andersen K	Od	21/8 -4	7/ 2140	2	16,3 a		c c	s	203	10'

JR **2180:1** 16,4[M] 14,4[AM] 91.977
6,sort. v. v Orlando Vici - 26: 10 0-0-1 16,8 8.327 25: 11 2-2-3 16,4 40.000 Tot: 43 3-3-9
Tour Bianca v Credit Winner
Opdr: Sarah Bäckman
Ejer: Morten & Emil S. Kramer
Rød/hvid,
Kramer Mortena

5	Kramer M	Od	8/5 -3	1/ 2140	0	17,4		c c	s	65	10'
	Kramer M	Od	22/5 -9	6/ 2160	0	17,5		c c	s	1022	7'
	Kramer M	Ch	7/6 -5	4/ 2000	0	18,0		c c	s	344	10'
CC	Kramer M	Od	17/7 -7	1/ 2160	5	18,2		c c	s	334	7'
	Kramer M	Od	25/7 -2	4/ 2140	5	18,5		c c	s	170	7'

JACANA **2** 16,1[M] 14,5[AK] 15,9[AM] 109.400
6,brun. hp. v Wishing Stone - 26: 15 0-3-1 16,6 24.450 25: 20 0-4-0 16,1 31.400 Tot: 49 1-11-4
Rhea v Love You
Opdr: Bent Lindhardt
Ejer: Bent Lindhardt
Rød/sort/hvid,
Borreby Emilie (Lindhardt B)a

6	Borreby E	År	31/7 -7	6/ 1800	0	19,6 a		c c	s	430	7'
	Hansen C	Od	21/8 -7	3/ 2160	0	16,8		c c	s	505	7'
	Hansen M	Od	6/9 -5	1/ 2140	3	17,0 a		¢ ¢	A	693	10'
CC	Borreby E	År	12/9 -6	1/ 1840	0	16,7		¢ ¢	s	532	7'
	Borreby E	Od	25/9 -7	2/ 2160	5	17,2		¢ ¢	s	308	7'

KRAMERSKING **3** *15,1[M] *13,2[AK] 92.050
5,mkbr. v. v Ens Snapshot - 26: 9 5-2-1 15,8 54.300 25: 5 3-1-0 15,1 34.000 Tot: 15 8-4-1
Wakanda Pilegård v Høvding Lavec
Opdr: Bjarke Christensen
Ejer: B. Christensen & P. Kramer
Rød/hvid/reklame,
Christensen Bjarkea

7	Christensen B	Od	3/7 -3	3/ 1640	3	14,3 a		¢ ¢	s	26	10'
	Christensen B	Od	14/8 -2	1/ 2140	1	15,2 a		c c	s	31	10'
	Christensen B	Od	21/8 -7	2/ 2140	1	15,8		c c	s	16	7'
CC	Christensen B	Od	6/9 -5	5/ 2140	2	16,4 a		c c	s	15	10'
	Christensen B	Od	25/9 -7	1/ 2160	1	16,0		c c	s	14	7'

INFLUENCER **4** 15,9[M] 14,8[AM] 82.277
6,sbr. hp. v Great Challenger - 26: 4 1-0-0 18,8 6.000 25: 13 4-2-0 16,2 57.327 Tot: 23 6-3-3
Væsterbo Niagara v Credit Winner
Opdr: Vibe Haastrup
Ejer: Søren Bønneland
Blå/hvid,
Bønneland Sørena

8	Foget K	Od	18/10 -4	6/ 1640	5	15,3 a		¢ c	A	56	10'
	Nielsen M M	Od	17/4 -9	7/ 2140	0	15,9 a		¢ c	s	148	10'
	Jørgensen B	År	9/5 -5	3/ 1800	1	16,4 a		¢ c	s	29	6'
CC	Bønneland S	Od	21/6 -1	1/ 2160	0	18,8		¢ c	s	80	7'
	Fentz M	Od	25/7 -1	3/ 2160	0	18,8		c c	s	105	7'

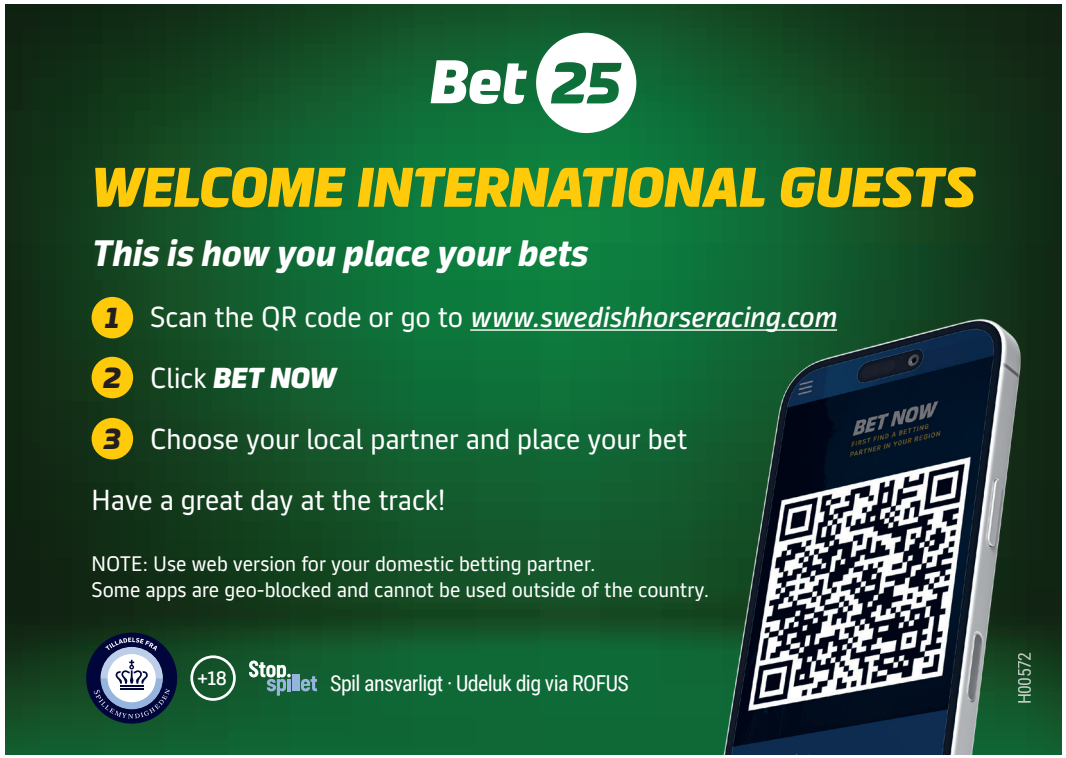

SPILTIPS PRÆSENTERES AF BET25 - vi støtter væddeløbssporten i Danmark

VINDEREN

Sidste travløb på denne kombidag, før fuldblodshestene tager over, er et amatørløb med faste tillæg. **7 Kramersking** bliver meget stor favorit her, og alt andet end sejr til den Bjarke Christensen-trænede hest vil være en stor overraskelse. Kramersking har gang i en flot sæson, og Christensen jagter det lokale amatørchampionat.

MODBUDDET

3 Kiki har nu to løb i kroppen efter sin løbspause, og har begge gange haft 20m tillæg. Det har den røde Michael's Turn-søn også her, og med Adam Køhler i sulkyen, så kan en topplacering være inden for rækkevidde. Køhlers chance for at vinde løbet er nok at komme tidligt til spids, og forsøge at forhindre Kramersking i at komme ind i legen.

OUTSIDEREN

4 Ipanema har ikke vundet løb i karrieren endnu, men Karsten Skygge Andersens hest har gået godt hen over sommeren. Var senest kun slået af gode Lightning K K, men kommer nu tilbage efter knap to måneders løbspause. Fra spidsvolten kan Gunnar Eriksen med **2 Lamy Gejs** godt finde på at lege "Fang os hvis I kan!".

CHANCEVURDERING: A: 7 B: 3-4-2-6-5-1-8 C: -

STILLINGEN ÅRETS GALOPHEST PÅ FYN 2026 PR. 5/10:

Der er 10.000 kroner til vindende hests ejer af "Årets hest" titlen.

Pointsystem:
1. plads = 21 point
2. plads= 10 point
3. plads= 5 point.
Deruodover et point pr. Start.

Nr.	Hest	Point
1	Royal Dane	61 point
2	Sugar Crust	56 point
3	Lexington Avenue	55 point
4	Alakay, Napoleon	34 point
5	Call Me Al	30 point

Tjek vores nye
SODAVANDS- OG SNACKAUTOMAT

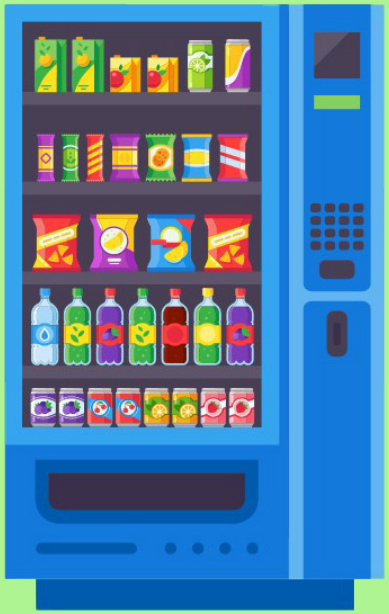

I finder den i vores underetage i hovedbygningen

STATISTIKKER GALOPSÆSONEN FYN PR. 5. OKTOBER 2026

MEST VINDENDE RYTTERE:

Nr.	Rytter	st.	1	2	3	Præmiesum
1	Evelina Rönnlund	11	5	0	1	145.660
2	Matilde Kløve, a	11	4	2	0	87.960
3	Mikkel Mortensen, l	13	2	4	2	86.420
4	Jacob Johansen	6	2	1	1	115.900
5	Sara Slot, a	2	2	0	0	44.000

MEST VINDENDE TRÆNERE:

Nr.	Træner	st.	1	2	3	Præmiesum
1	Tina Mortensen	19	6	1	3	156.700
2	Sandie Kjær	12	3	5	1	177.900
3	Lea Olsen	18	2	3	1	88.580
4	Mikkel Johansen	5	2	1	0	41.960
5	Melissa Vesterholm	6	1	0	2	28.160

MEST VINDENDE HEST:

Nr.	Træner	st.	1	2	3	Præmiesum
1	Royal Dane (DEN)	4	2	1	1	69.500
2	Sea The Sunrise (DEN)	1	1	0	0	60.000
3	Lexington Avenue (USA)	3	2	1	0	57.000
4	Sugar Crust	4	2	1	0	40.560
5	The Patriot (DEN)	3	1	0	1	38.440

MEST VINDENDE EJERE:

Nr.	Ejer	st.	1	2	3	Præmiesum
1	L.T. Racing	12	2	4	1	110.900
2	Healthy Horse	2	1	1	0	67.000
3	Elkær Stutteri	3	2	1	0	57.000
4	Trine Johansen & Morten Gaardahl	4	2	1	0	40.560
5	Lea Olsen m.fl.	4	2	1	1	40.360

MEST VINDENDE OPDRÆTTERE:

Nr.	Ejer	st.	1	2	3	Præmiesum
1	Ire Irland	15	1	3	3	88.040
2	Light Valley Stud	4	2	1	1	69.500
3	Berner Olsen	13	2	1	4	60.840
4	Falkonertjenesten	1	1	0	0	60.000
5	U S A	3	2	1	0	57.000

Fyens Væddeløbsbane

Bane 15

SÆSONFINALE MED LENSBARON BERNERS ÆRESPRÆMIELØB

SÅDAN LÆSER DU STARTLISTEN

4 **HESTENS NAVN IRE)** 62
4, brun h Lope De Vega-Reinette / Dansili (Ire Irland)
Hvid,hvid,hvid Ejerens navn (B)
Trænerens navn

RYTTERENS NAVN (A)
Livs: 12 3-1-1 122.144
2021: 4 1-0-0 15.000
Handicap: 82 2020: 6 1-0-1 73.394

Kl	10/10-4	27.000	h2	1400	gr	bl	1.25,8	Gold Devisor 53	Dragons' Den 61	81	**7-5**	62	O Wilson	106
Kl	1/5-8	28.000	h2	1800	gr	gd	1.49,2	Sankt Peder 56	Loveatfirstsight 61	81	**10-12,5**	61	M Robaldo	190
Ap	24/5-5	40.000	h2	2100	gr	gd	2.11,7	Eftiraath 67	Aristoteles 57	81	**6-11**	58	M Robaldo	186
Åg	22/6-1	15.000	h3	1500	gr	gd	1.27,2	Prins Valiant 70	A Dream Carlras 62	80	**1-2,5**	70	R Oliveira	48
Kl	24/7-4	35.000	h1	1400	gr	gl	1.20,0	Sanary 63	Sandtastic 60	83	**8-9,5**	55	J Johansen	103

Hestens navn og nummer

Hestens start- og totalisatornummer, hestens navn og vægten (rytterens vægt +/- evt. tillæg eller lettelser). Et *B* foran vægten betyder, at hesten er udstyret med såkaldte blinkers. Et *S* betyder, at hesten er udstyret med sideruller.

Hestens alder, lød, køn, mor, far, morfar og hestens opdrætter anført i parentes. Er hesten af udenlandsk opdræt, angives dette i parentes efter navnet.

Rytter, træner og ejer

Rytterens navn (A). Er et tal anført i parentes efter navnet, er en angivelse af vægten, som hesten oprindeligt skulle løbe med, men som i givet fald er korrigeret for lettelse (lærligerytter) eller evt overvægt (fordi rytteren ikke er i stand til at ride den tiltænkte vægt).

Beskrivelse af ejerfarver (B), afbildes grafisk til venstre, *ejernavn* og nedenfor; hestens *træner.* Et (a) angiver, at der er tale om en amatørtrænер.

Hestens årsresultat og formtal

Hestens *formtal* er handicapperens vurdering af hestens generelle formåen. Tallet ligger normalt mellem 40 og 100. Derefter hestens samlede resultater (livs) og de to forudgående års resultater (antal starter, top tre-placeringer og præmiesum)

Resultater

Resultaterne fra hestens seneste fem starter.

Først en angivelse af banen (Kl = Klampenborg, Bp = Bro Park, Og = Odense, Åg = Aalborg, Ap = Århus, Jä = Jägersro, Ö = Övrevoll, G = Göteborg, Bl = Blommerød, GB = England, T = Tyskland, F = Frankrig, I = Italien).

Datoen og løbsnummer, løbets *førstepræmie* og angivelse af *løbstype* (f.eks. h3 = handicap klasse 3, a = amatørløb, md = maiden (ikke vundet løb), av = aldersvægtløb) løbets distance, underlag (gr = græs), dt = dirttrack), *banens beskaffenhed* den pågældende dag (nt = noget tung, gd = god, bl = blød, lt = let, tg = tung), *tidsangivelse*, navn på *vinderhest* inkl. dennes vægt samt tilsvarende angivelse af andenhesten. Hestens *formtal* ved starten, *placering*, hestens *vægt*, *rytter* og eventuel *vinderodds* for indskud på 10 kroner.

Chancepile

Eksperttipperens subjektive vurdering af den enkelte hests chance. Pilene er inddelt efter tre niveauer og afspejler henholdsvis en stor, middel og lille chance. Vær opmærksom på, at pilene er vejledende og at alle heste reelt har chance i væddeløb.

DAGENS EKSPERTTIPPER: HENRIK BRENDHOLDT

Er mangeårig hesteejer, opdrætter og amatørtrænер indenfor galopsporten, og har været involveret indenfor sporten siden 1989.
Har de senere år været sportschef for provinsgaloppen. Er desuden mangeårig speaker på Jydsk Væddeløbsbane og har de seneste seks år været ansat hos Dansk Hestevæddeløb, hvor han har skrevet artikler om galopløb, samt været programtipper når der har været galopløb i Aarhus, Aalborg, Odense og Klampenborg.

BLÅ **1** Kl. 12.25

VINDER PLADS TVILLING KOMB TRIO

Lensbaron Berners Ærespræmie - Klasse 4

Præmiesum 28.000 kr. (14.000-7.000-3.360-2.240-1.400)
Distance 1800 meter. Handicap for 3-årige og ældre heste.
Vægt: 3-årige plus 1 kg, ældre plus 3 kg.
Rides af amatørryttere og lærlinge.
Ærespræmie til vindende hests ejer og rytter.

1 CAMAR (GB) — B62 — Maria Løgtved, a (66)

5, brun v Advertise-Eraadaat / Intikhab (Gb England)
LYSERØD m. logo; lyserøde; lyserød hue Maria Løgtved
Maria Løgtved (a) — *Handicap: 63*

Livs:	39	4-4-5	173.260
2026:	9	2-2-1	50.320
2025:	12	1-0-2	67.050

Ap	4/7-7	12.000	h5	2000	gr gl	2.04,0	Callmebymyname 63	Totally Convinced 61	62	**5-8,5**	66	L Conceição	76
Åg	16/7-1	16.000	h4	1800	gr lt	1.49,6	Big Hunter 57	Go Get Excited 61	61	**4-6,5**	61	D Pedroza	140
Åg	8/8-4	12.000	h5	1800	gr gl	1.52,3	Big Hunter 63	Warrior 61	60	**5-8**	66	D Pedroza	67
Og	12/9-8	14.000	h4	1800	gr gd	1.53,6	Camar 60	Tullamore 57	59	**1-4**	B 62	S Slot	67
Ap	27/9-3	14.000	h4	1550	gr gb	1.37,6	Maziyah 60	Camar 58	62	**2-2**	B 58	M Kløve	29

2 SOLAIA — B58 — Marika Masuhr, I (61)

3, brun hp Appel Au Maitre-Mon Fleur / Academy Award (Stutteri Hjortebo)
Blå/hvidstrib, hvid ærme, blå/hvid hue Miga Horses A/S
Tina Mortensen — *Handicap: 60*

Livs:	9	0-1-2	33.195
2026:	7	0-0-2	14.355
2025:	2	0-1-0	18.840

Ap	4/7-4	25.000	av	2000	gr gl	2.04,0	Call The Chief 59	Melania 57,5	64	**6-3,5**	57,5	E Rönnlund	342
Jæ	2/8-4	20.706	av	2200	dt gd	2.23,2	Blushing Zone 58	Jazoo 58	64	**3-16,5**	56,5	E Rönnlund	135
Åg	8/8-6	25.000	h3	1800	gr gl	1.51,9	Viktors Dream 63	Don Torkdahl 62	63	**3-2,5**	B 56	D Pedroza	140
Og	12/9-5	30.000	h4	1800	gr gd	1.52,6	Nevertheless 57	Big Hunter 60	63	**7-6,5**	58	D Pedroza	82
Kl	26/9-5	22.500	h3	1600	gr gd	1.40,1	Don Torkdahl 57	Bernini 62	62	**7-9,5**	B 52	E Rönnlund	123

3 GOOD LIFE — 64 — Mikkel Mortensen, I (66)

8, fuks hp Appel Au Maitre-Good Girl / Mas Media (Havemanns ApS och Buskop)
Gul m. grønt firkløver; gule; grøn hue Karsten och Stine Johansen
Karsten Johansen (a) — *Handicap: 63*

Livs:	47	5-4-7	239.205
2026:	8	0-0-0	13.380
2025:	10	2-0-1	51.700

Ap	4/7-8	30.000	h4	2000	gr gl	2.02,1	The Maestro 66	Irish Supreme 63,5	67	**12-20**	S 63	E Rönnluand	284
Åg	16/7-2	18.000	h3	1800	gr lt	1.49,4	Liberian Girl 56	Cloudy Sky 60	66	**5-2**	54	M Lund Johansen	102
Åg	8/8-1	16.000	h3	2200	gr gl	2.18,8	Call Me Al 64	Bizou 64	65	**4-1**	55	M Lund Johansen	70
Og	12/9-7	16.000	h3	2300	gr gd	2.26,7	Napoleon 57	Zavannah 58	65	**5-9**	S 57	E Rönnlund	52
Ap	27/9-4	23.000	h4	2000	gr gb	2.11,5	Irish Supreme 62,5	Pura Vida 65	64	**5-8**	60	M Lund Johansen	125

4 CALLMEBYMYNAME — B62 — Stine Bukballe, a (66)

8, mksk. v Reliable Man-Wulfthryth / Champs Elysees (Niels Mathiasson)
LYSEBLÅ, sort m. hvide stjerner; sort Horseracing and Breeding
Melissa Vesterholm — *Handicap: 63*

Livs:	44	5-4-2	198.635
2026:	7	2-1-1	42.460
2025:	8	0-0-0	7.120

Ap	4/7-7	12.000	h5	2000	gr gl	2.04,0	Callmebymyname 63	Totally Convinced 61	59	**1-1,5**	B 63	N Stott	25
Kl	1/8-8	15.000	h5	1400	gr gd	1.24,9	Callmebymyname 68	Dimitria 71	62	**1-2,5**	B 68	S Bukballe	165
Ap	22/8-3	14.000	h4	1550	gr gd	1.37,2	Warrior 54	Callmebymyname 63	65	**2-2,5**	B 63	N Stott	25
Og	12/9-8	14.000	h4	1800	gr gd	1.53,6	Camar 60	Tullamore 57	65	**7-12,5**	B 64	S Bukballe	36
Ap	27/9-4	23.000	h4	2000	gr gb	2.11,5	Irish Supreme 62,5	Pura Vida 65	64	**4-7**	B 60	N Stott	32

5 MR SANDMAN — B53 — Tatiana Rif, a (53/49)

5, fuks v Giant Sandman-Alamaana / Dawn Approach (Paganini Stud)
LILLA m. hvid stjerne; lilla; hvid Maria och Camilla Løgtved
Maria Løgtved (a) — *Handicap: 50*

Livs:	18	1-0-1	42.340
2026:	6	0-0-0	5.440
2025:	4	0-0-0	3.400

Ap	14/5-3	14.000	h4	1550	gr gd	1.35,6	Temple Run 60	Camar 59	59	**4-8**	59	J Mobian	87
Ap	13/6-3	14.000	h4	1550	gr gb	1.33,6	Future Promise 65	GinTonik 56	58	**8-m**	58	J Mobian	209
Ap	4/7-7	12.000	h5	2000	gr gl	2.04,0	Callmebymyname 63	Totally Convinced 61	56	**9-m**	56	K Roussety	283
Og	12/9-8	14.000	h4	1800	gr gd	1.53,6	Camar 60	Tullamore 57	54	**5-9**	B 53	T Rif	110
Ap	27/9-1	12.000	h5	1550	gr gb	1.40,3	Tullamore 61	Evan 54	52	**6-m**	B 60	A Ferreira Matos	90

6 NEVERTHELESS — 64 — Sara Slot, a

8, brun v Reliable Man-Mamaloca / Indian Lodge (Bente Slot)
BORDEAUX m. guld stj; bordeaux; guld Sara och Bente Slot
Sara Slot (a) — *Handicap: 61*

Livs:	53	4-4-9	321.508
2026:	11	1-1-2	60.775
2025:	Ej startet	

Gø	9/8-4	27.608	h4	1400	gr gd	1.25,6	Steely Queen 60	Norok 63	61	**6-3,5**	61	S Slot	129
Kl	15/8-4	18.000	h4	1800	gr gl	1.51,5	Isaynomore 56,5	Newton 65,5	60	**6-2**	60,5	S Slot	251
Kl	28/8-5	45.000	h4	1600	gr gb	1.39,6	Lifestyle 62	Nevercantell 59	60	**5-2,5**	57	J Landgren	86
Og	12/9-5	30.000	h4	1800	gr gd	1.52,6	Nevertheless 57	Big Hunter 60	59	**1-huv**	57	S Slot	35
Kl	26/9-4	24.600	h4	1800	gr gd	1.53,4	Wolis Hamoriko 61	Finn Ind Forever 63,5	62	**7-5,5**	59,5	S Slot	12

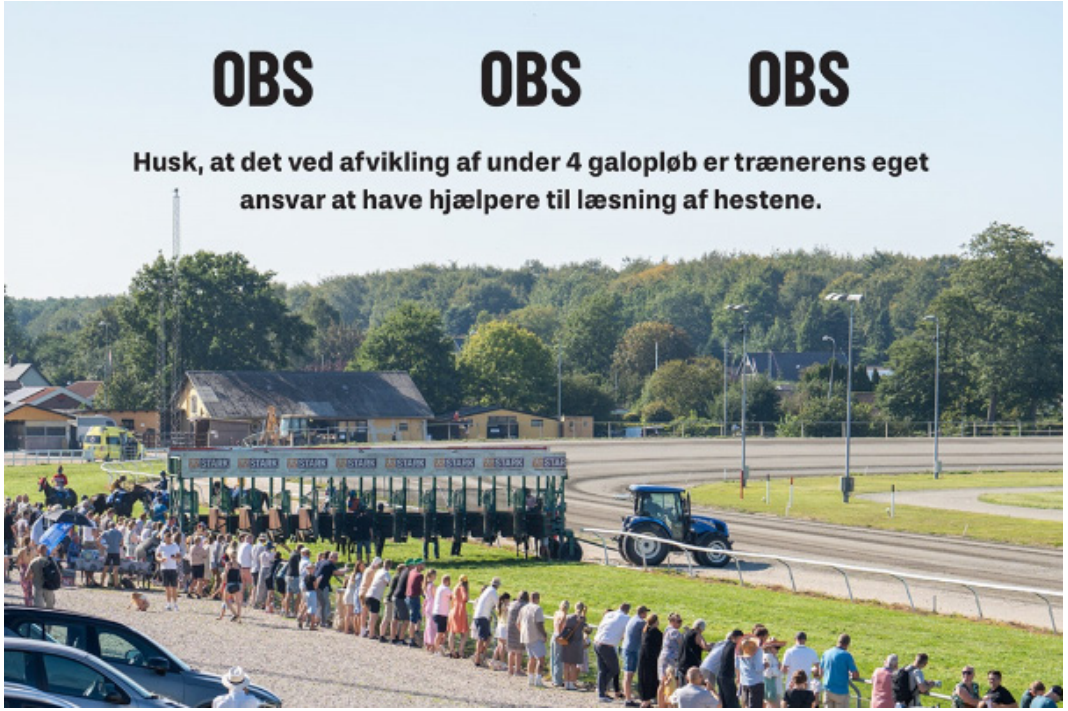

SPILTIPS PRÆSENTERES AF BET25 - vi støtter væddeløbssporten i Danmark

VINDEREN

Det oplagte vinderbud i dette amatør/lærlinge-løb er **6 Nevertheless** og Sara Slot. Den otteårige Reliable Man-søn, var godt nok uplaceret senest på hovedstadsbanen, men vandt en flot sejr senest vallakken gæstede Fyn. Det var i Elkær Stutteri Fuldblodsfonds Ærespræmie, hvor den indvendigt i banen afsluttede bedst af alle, og knebent besejrede formstærke Big Hunter.

MODBUDDET

2 Solaia har været en skuffelse i år, hvor det som bedst er blevet til to tredjepladser. Var senest syvende i et 3-års-handicap på Klampenborg. Hjemmebanehesten er nu efterhånden lettet nogle kilo, og gik godt i de bløde efterårsbaner sidste år. Kan bedre end det viste, og bør være i top tre i et lille felt.

OUTSIDEREN

Ligesom modbuddet, så er outsideren **3 Good Life** også en hest, der har skuffet i år. Det betyder så til gengæld, at Appel Au Maitre-datteren er lettet fem kilo i år. Karsten Johansens hest har ikke været i top tre i nogle af årets otte starter. Hoppen prøves nu på en noget kortere distance, hvor den tidligere i karrieren har været placeret. Med talentfulde Mikkel Mortensen på ryggen, så er Good Life en typisk outsider.

CHANCEVURDERING: A: 6-2-3 B: 4-1-5

BLÅ

2

Kl. 12.50

VINDER PLADS TVILLING KOMB TRIO

Handicap klasse 3

Præmiesum 32.000 kr. (16.000-8.000-3.840-2.560-1.600)
Distance 1650 meter. Handicap for 3-årige og ældre heste.
Vægt: 3-årige minus 13,5 kg, ældre minus 12 kg.
Ærespræmie til vindende hests ejer.

1 MARSK TORKDAHL (IRE) B61 — Mikkel Mortensen, I (63)

5, brun v Make Believe-Tap Dance Way / Azamour (Ire Irland)
LILLA m. logo; lilla m. stj; lilla Lærke Jensen m.fl.
Lærke Jensen (a)

Livs:	28	5-6-2	198.270
2026:	8	2-1-0	48.100
2025:	11	2-3-0	75.320

Handicap: 75

Ap	4/7-2	25.000	h2	1400 gr gl	1.22,8	Nuevo Estrella 63	Diplomático 59	79	**7-10**	S 65	L Putzulu	78
Og	25/7-4	35.000	h2	1650 gr gl	1.39,4	Lexington Avenue 52	Royal Dane 53	79	**7-11**	S 59	K Roussety	106
Ap	22/8-4	17.000	h2	1550 gr gd	1.35,4	Galileo Charm 57,5	Good Riddance 58	78	**6-6**	B 60	M Mortensen	68
Og	12/9-4	30.000	h2	1650 gr gd	1.40,4	Royal Dane 53	Alakay 58	77	**4-1,5**	B 63	L Putzulu	135
Ap	27/9-2	16.000	h3	1550 gr gb	1.36,8	Alakay 61	Lexington Avenue 59	76	**5-9,5**	B 60	K Roussey	57

2 ROYAL DANE 59 — Mathilde Lund Johansen

7, brun v Wilshire Boulevard-Royal Filly / Zilzal (Light Valley Stud)
LYSEBLÅ m. sølvkryds; lyseblå; lyseblå L.T. Racing
Sandie Kjær

Livs:	51	5-13-11	374.429
2026:	10	2-3-4	123.540
2025:	11	0-3-3	69.050

Handicap: 71

Og	25/7-4	35.000	h2	1650 gr gl	1.39,4	Lexington Avenue 52	Royal Dane 53	70	**2-0,5**	53	K C. Belcourt	86
Kl	15/8-3	22.500	h3	1400 gr gl	1.22,3	Codify 60	Flying Diamond 65	70	**3-4,5**	59	R Stålhandske	55
Kl	28/8-3	54.000	h3	1600 gr gb	1.36,6	Codify 61	Anchorage 61	70	**6-5,5**	59	R Stålhandske	207
Og	12/9-4	30.000	h2	1650 gr gd	1.40,4	Royal Dane 53	Alakay 58	69	**1-hls**	55	E Rönnlund	64
Ap	27/9-2	16.000	h3	1550 gr gb	1.36,8	Alakay 61	Lexington Avenue 59	71	**3-0,75**	59	M Lund Johansen	50

3 SUGAR CRUST (SWE) 60 — Antonio Ferreira Matos

7, brun hp Barocci-Mandelblüte / Sholokhov (Swe Sverige)
PINK,sort firkant;pink;sort/pink Trine Johansen och Morten Gaardahl
Mikkel Johansen

Livs:	54	8-11-8	447.523
2026:	11	3-1-3	73.210
2025:	14	3-4-3	129.980

Handicap: 72

Åg	16/7-2	18.000	h3	1800 gr lt	1.49,4	Liberian Girl 56	Cloudy Sky 60	74	**4-1**	60	M Kløve	44
Og	25/7-1	16.000	h3	2300 gr gl	2.22,2	Call Me Al 61	Sugar Crust 63	74	**2-4,5**	63	M Kløve	31
Åg	8/8-1	16.000	h3	2200 gr gl	2.18,8	Call Me Al 64	Bizou 64	74	**3-0,5**	62	M Kløve	65
Ap	22/8-6	16.000	h3	2000 gr gd	2.08,5	Call Me Al 65	Cloudy Sky 64	74	**6-8,5**	60	M Kløve	65
Og	12/9-3	16.000	h3	1650 gr gd	1.42,1	Sir Antonelli 58	Lexington Avenue 60	73	**4-3,5**	61	M Kløve	72

4 LEXINGTON AVENUE (USA) 59 — Sara Slot, a

7, rød v Jimmy Creed-Sliced Bread / Noonmark (U S A)
MØRKLILLA,lyslilla prikker Elkær Stutteri
Tina Mortensen

Livs:	26	4-6-3	190.172
2026:	7	2-2-1	71.960
2025:	1	0-0-0	

Handicap: 71

Og	25/7-4	35.000	h2	1650 gr gl	1.39,4	Lexington Avenue 52	Royal Dane 53	68	**1-0,5**	52	E Rönnlund	39
Kl	15/8-3	22.500	h3	1400 gr gl	1.22,3	Codify 60	Flying Diamond 65	70	**9-6**	59	E Rönnlund	53
Ap	22/8-4	17.000	h2	1550 gr gd	1.35,4	Galileo Charm 57,5	Good Riddance 58	70	**3-3,5**	54	M Vesterholm	38
Og	12/9-3	16.000	h3	1650 gr gd	1.42,1	Sir Antonelli 58	Lexington Avenue 60	70	**2-0,5**	60	D Pedroza	19
Ap	27/9-2	16.000	h3	1550 gr gb	1.36,8	Alakay 61	Lexington Avenue 59	71	**2-hls**	59	S Slot	62

5 ALAKAY 63 — Melissa Vesterholm

6, brun v Wilshire Boulevard-Giulia / Teofilo (Healthy Horse Stud)
LYSEBLÅ m. sølvkryds; lyseblå; lyseblå L.T. Racing
Sandie Kjær

Livs:	39	5-6-3	515.291
2026:	9	1-3-0	63.950
2025:	7	2-0-0	60.100

Handicap: 75

Og	21/6-3	25.000	h3	1650 gr gd	1.40,0	Strauss 60	Alakay 62	73	**2-0,5**	62	R Oliveira	62
Og	25/7-4	35.000	h2	1650 gr gl	1.39,4	Lexington Avenue 52	Royal Dane 53	74	**6-8,5**	58	M Vesterholm	83
Kl	15/8-3	22.500	h3	1400 gr gl	1.22,3	Codify 60	Flying Diamond 65	73	**6-6**	60	J Kvisla	198
Og	12/9-4	30.000	h2	1650 gr gd	1.40,4	Royal Dane 53	Alakay 58	72	**2-hls**	58	J Johansen	127
Ap	27/9-2	16.000	h3	1550 gr gb	1.36,8	Alakay 61	Lexington Avenue 59	73	**1-hls**	61	M Vesterholm	30

6 LET'S GO FILIP 61 — Angel Alekov Yuliyanov

6, fuks v Mondialiste-Arabian Sunset / Dubawi (Karen Grethe och Poul Erik Jensen)
GULD/MØRKEBLÅ tern;mrk.blå;mrk.blå M.Løgtved,F.Hendriksen, U.ochP. Johansen
Maria Løgtved (a)

Livs:	35	5-5-5	219.964
2026:	3	0-0-0	4.200
2025:	11	2-2-1	74.776

Handicap: 73

Og	12/10-4	17.000	h3	1650 gr gd	1.44,6	Alakay 61	Let's Go Filip 65	73	**2-1**	65	D Pedroza	44
Åg	26/10-4	25.000	h2	2000 gr gb	2.12,5	Let's Go Filip 59	Spinoza 59	73	**1-6**	59	D Pedroza	24
Ap	14/5-2	25.000	h2	2000 gr gd	2.03,3	The Patriot 58	Spinoza 58	77	**5-8**	59	A Ferreira Matos	75
Åg	24/5-2	16.000	h3	2000 gr gl	2.05,6	Sugar Crust 60	Go Get Excited 55	77	**6-9,5**	67	N Vega	91
Ap	13/6-6	17.000	h2	2000 gr gb	2.03,4	Silver Wings 57	Spinoza 55	75	**5-4,5**	54	J Mobian	59

PICNIC VED MÅLSTREGEN

På Fyens Væddeløbsbane er du velkommen til at nyde medbragt mad og drikke.

SPILTIPS PRÆSENTERES AF BET25 - vi støtter væddeløbssporten i Danmark

VINDEREN

4 Lexington Avenue har haft en fin sæson med to sejre, og kommer med to andenpladser i de seneste to starter. Senest i Aarhus, hvor Jimmy Creed-sønnen fik en hård rejse i tredje spor i første halvdel af løbet. Blev sidenhen redet til front, og var en tapper anden i mål til Alakay. Er to kilo bedre inde end denne her, og kan vinde med en lidt bedre rejse denne gang. Har vundet begge årets sejre her på Fyn, og er derfor helt med fremme i kampen om at blive årets galophest her på banen.

MODBUDDET

Træner Sandie Kjær sender igen hendes to "provinsspecialister" Alakay og Royal Dane til Fyn. Sidstnævnte bliver modbuddet i dagens Klasse 3-handicap. **2 Royal Dane** har vundet to sejre på Fyn i år, samt været anden og tredje. I seneste start her på banen vandt Sandie Kjærs hest Odense Milen, og er førende i kampen om at blive "Årets galophest" på Fyn. Burde være sikker i top tre her.

OUTSIDEREN

5 Alakay leverede en flot præstation ved sejren i Aarhus senest. Fik aldrig rigtig fred i fronten. Blev passeret af Lexington Avenue rundt opløbssvinget, men kæmpede sig flot tilbage i opløbet til sejr. Wilshire Boulevard-sønnen har tre andenpladser på Fyn i år, og skal absolut regnes som et triobud igen.

CHANCEVURDERING: A: 4-2-5 B: 1-3-6

BLÅ **3** Kl. 13.15

VINDER PLADS TVILLING KOMB TRIO

Handicap klasse 4

Præmiesum 28.000 kr. (14.000-7.000-3.360-2.240-1.400)
Distance 1650 meter. Handicap for 3-årige og ældre heste.
Vægt: 3-årige minus 5,5 kg, ældre minus 4 kg.
Ærespræmie til vindende hests ejer.

1 OUTBACK DIVA — 59,5 — Marika Masuhr, I (62,5)

3, brun hp Appel Au Maitre-Diviner / Charm Spirit (Stutteri Outback)
HVID m. logo;grønne,hv armr;hvid/grøn Lokalebasen.dk A/S
Tina Mortensen — *Handicap: 68*

	Livs:	12	1-2-2	79.456
	2026:	6	1-0-0	19.900
	2025:	6	0-2-2	59.556

Kl	2/5-4	125.000	av	1600 gr gl	1.37,2	Sweet Sunshine 58	Tarantina 58	70	**10-m**	58	M Narvaez Bravo	437
Ap	13/6-2	14.000	av	1550 gr gb	1.33,8	Outback Diva 56,5	Zavannah 61,5	68	**1-2**	56,5	C Montoya	41
Ap	4/7-3	50.000	av	1550 gr gl	1.32,9	Viktors Dream 59	Red Mantel 57,5	71	**7-9,5**	57,5	C Montoya	83
Og	12/9-2	30.000	h3	1650 gr gd	1.42,5	Entends 62	Sir Pablo 64	70	**4-4,5**	60	D Pedroza	36
Kl	26/9-6	22.500	h3	1300 gr gd	1.21,8	First 65	Anchorage 65	69	**8-9**	59,5	E Rönnlund	103

2 MAZIYAH — 62,5 — Sara Slot, a

3, mkbr. hp Giant Sandman-Mariyna / Mingun (Karsten och Hans J. Johansen,S. Johansen)
GRØN m. sorte stj; grønne;grøn/sort Kjell Ivar Brekstad och Tina Mortensen
Tina Mortensen — *Handicap: 68*

	Livs:	2	2-0-0	28.000
	2026:	2	2-0-0	28.000
	2025:	Ej startet		

Og	12/9-1	14.000	av	1650 gr gd	1.44,3	Maziyah 57,5	Melvin 59	-	**1-2**	57,5	D Pedroza	25
Ap	27/9-3	14.000	h4	1550 gr gb	1.37,6	Maziyah 60	Camar 58	64	**1-2**	60	S Slot	42

3 GINTONIK — 55,5 — Melissa Vesterholm

3, brun v Red Cactus-Neverstopdreaming / Binary File (Stald Kristensen)
TURKIS m. sort V, sorte, sort/turkis M. Rasmussen, T. Joensen, R. Jensen
Melissa Vesterholm — *Handicap: 61*

	Livs:	4	1-1-2	25.720
	2026:	4	1-1-2	25.720
	2025:	Ej startet		

Ap	18/4-1	12.000	av	1550 gr bl	1.36,3	GinTonik 58	Tullamore 59	-	**1-hls**	58	N Stott	21
Ap	14/5-3	14.000	h4	1550 gr gd	1.35,6	Temple Run 60	Camar 59	61	**3-5**	55	A Ferreira Matos	26
Ap	13/6-3	14.000	h4	1550 gr gb	1.33,6	Future Promise 65	GinTonik 56	61	**2-6,5**	56	A Ferreira Matos	45
Ap	27/9-3	14.000	h4	1550 gr gb	1.37,6	Maziyah 60	Camar 58	61	**3-3**	57	N Stott	33

4 EVAN — 58 — Angel Alekov Yuliyanov 47)

5, fuks v Evasive-So Surreal / Avonbridge (Morten Nielsen)
PINK/SORT m. M;pink m. sort armringe Morten Nielsen, Mikkel och Arne Holt
Sabina Gammelgård — *Handicap: 51*

	Livs:	16	1-2-1	42.820
	2026:	2	0-1-0	8.240
	2025:	4	0-1-0	7.000

Kl	4/25-2	14.000	h5	1400 gr gd	1.25,6	Newton 61	Evan 60	56	**2-3**	60	L Vestergaard	92
Kl	5/25-3	27.000	h5	1400 gr gd	1.24,9	Newton 62	Glory Of Lancome 66	56	**12-m**	63	R Oliveira	75
Kl	6/25-4	17.000	h4	1400 gr gl	1.22,9	Cool Your Jazz 62	Soup Or Sonic 62	54	**6-m**	53	R Stålhandske	66
Og	12/9-8	14.000	h4	1800 gr gd	1.53,6	Camar 60	Tullamore 57	52	**4-7**	52	K Roussety	103
Ap	27/9-1	12.000	h5	1550 gr gb	1.40,3	Tullamore 61	Evan 54	50	**2-hls**	54	K Roussety	44

5 BIG HUNTER — 59 — Mathilde Lund Johansen

5, brun v Juniper Tree-Gift From The Sea / Bernstein (York Stutteri)
RØD/GRØN halv; rød/grønne; grøn Jytte Løgtved
Jytte Løgtved (a) — *Handicap: 63*

	Livs:	27	4-5-3	123.110
	2026:	6	2-2-0	54.480
	2025:	11	1-1-3	42.630

Åg	24/5-1	14.000	h4	1500 gr gl	1.25,6	Camar 60	Big Hunter 58	58	**2-4**	58	M Vesterholm	72
Og	21/6-4	14.000	h4	1650 gr gd	1.40,6	Lexington Avenue 64	Cool Your Jazz 67	58	**4-3**	58	M Vesterholm	54
Åg	16/7-1	16.000	h4	1800 gr lt	1.49,6	Big Hunter 57	Go Get Excited 61	57	**1-hls**	57	M Vesterholm	36
Åg	8/8-4	12.000	h5	1800 gr gl	1.52,3	Big Hunter 63	Warrior 61	59	**1-hls**	63	K C. Belcourt	28
Og	12/9-5	30.000	h4	1800 gr gd	1.52,6	Nevertheless 57	Big Hunter 60	62	**2-huv**	60	M Vesterholm	88

6 MILLIONDOLLARBABY — S54 — Mikkel Mortensen, I (55/53)

5, mkbr. hp Efesos-Predict / Oasis Dream (Familien Fruergård)
GRØN/HVID/RØD logo;hvid;hvi/rø/gr Familien Fruergård
Mette Fruergård (a) — *Handicap: 59*

	Livs:	23	4-1-1	80.990
	2026:	5	0-0-0	1.400
	2025:	7	0-1-0	16.000

Åg	1/5-1	16.000	h3	1800 gr lt	1.51,3	Cloudy Sky 57	Marsk Torkdahl 63	68	**6-m**	56	M Vesterholm	87
Åg	24/5-1	14.000	h4	1500 gr gl	1.25,6	Camar 60	Big Hunter 58	67	**5-10,5**	65	N Vega	92
Ap	22/8-3	14.000	h4	1550 gr gd	1.37,2	Warrior 54	Callmebymyname 63	65	**7-m**	61	K C. Belcourt	142
Kl	5/9-7	17.500	h3	1800 gr bl	1.59,7	Lifestyle 62	Nevercantell 55	63	**10-m**	58	L Jensen	109
Og	12/9-5	30.000	h4	1800 gr gd	1.52,6	Nevertheless 57	Big Hunter 60	61	**9-11,5**	59	M Kløve	117

VELKOMMEN TIL LØBSDAGEN PÅ FYENS VÆDDELØBSBANE

Kære gæster

Hjertelig velkommen til en spændende dag her på Fyens Væddeløbsbane!
Vi glæder os til en dag fyldt med fart, stemning og hyggeligt samvær.

Vi vil gerne allerede nu informere om, at hovedbygningen lukker kl. 13.45, så vores personale kan få ryddet op og gjort klar til næste løbsdag.

Vi håber på jeres forståelse og takker på forhånd for, at I hjælper os med at runde dagen pænt af.

Vi ønsker jer en fantastisk løbsdag – og siger på forhånd tak for i dag og på gensyn!

Fyens Væddeløbsbane

SPILTIPS PRÆSENTERES AF BET25 - vi støtter væddeløbssporten i Danmark

VINDEREN

Tina Mortensen-trænede **2 Maziyah** jagter et hattrick i dagens sidste galopløb. Giant Sandman-datteren har vundet begge karrierestarter efter devisen "fang mig hvis I kan". Begge gange har hoppen svaret helt til mål, og vundet sikre sejre. Rutinerede Sara Slot er på ryggen igen, som ved sejren senest i Aarhus. Motiveret vinderbud.

MODBUDDET

Et reelt modbud er helt sikkert Jytte Løgtveds **5 Big Hunter**. Vallakken har gang i en rigtig flot sæson, og kommer med to sejre inden for de seneste tre starter. Var senest anden her på banen, kort slået af Nevertheless i Elkær Stutteri Fuldblodsfonds Ærespræmie. Kan få et godt rygløb bag frontrunnerne 1 og 2, og vil komme med sin gode afslutning de sidste 200 meter.

OUTSIDEREN

De to favoritter kan dog blive snydt af **3 GinTonik**, som var fuldt godkendt som tredje senest i Aarhus efter over tre måneders løbspause. Lå tredje-fjerde undervejs, og så sejrsaktuel ud midt i opløbet. Manglede dog lige den sidste luft til slut. Har nu fået et løb i kroppen, og bør være gået nogle længder frem. Er desuden fire kilo bedre inde i forhold til favoritten. Se op for Melissa Vesterholms hest.

CHANCEVURDERING: A: 2-5-3 B: 1-4-6

R00116

Bet 25

SPILGUIDEN

Lær alt om spil på hestevæddeløb

- ✓ Sådan opretter du dig
- ✓ Sådan spiller du
- ✓ Forklaring af spilformer
- ✓ Viden om sporten
- ✓ Spørgsmål og svar
- ✓ Interaktiv startliste

SCAN KODEN

eller gå ind på

Bet25.dk/spilguide

+18 Stop spillet Spil ansvarligt · Udeluk dig via ROFUS

SÆSONPLAN 2026

FYENS VÆDDELØBSBANE

OKTOBER

Fredag 23. kl. 15:45 T

NOVEMBER

Fredag 6. kl. 15:45 T

Fredag 20. kl. 15:45 T

DECEMBER

Fredag 4. kl. 15:45 T

Lørdag 12. kl. 13:00 T

T=Trav
G=Galop
K=Kombidag (trav & galop)

23. oktober Grand Circle 4-års Championater

Forbehold for ændringer

Del din

Væddeløbsoplevelse

med os!

Vi elsker at se dine festlige, sjove og hyggelige øjeblikke på Fyens Væddeløbsbane.

Følg og tag os på Instagram.

@fvb_odense

#fyensvæddeløbsbane

CASINO ODENSE

18+ | Spil med omtanke | ROFUS | Stop spillet |

Casino i Odense City ♥♠♦♣
Live spil, pokerturneringer & cocktails i topklasse. Adrenalin & happiness!
Find os under jorden i HCA-kvarteret.

INDGANG VIA COMWELL HOTELS
LÆS MERE PÅ CASINOODENSE.DK

VIS DIN BILLET FRA FYENS VÆDDELØBSBANE PÅ LØBSDAGEN OG FÅ GRATIS ENTRÉ, GARDEROBE & EN FADØL