FYENS VÆDDELØBSBANE

Travbane 05

VELKOMMEN TIL

LATE SUMMER RACING

Tager Kramersking tredje sejr på stribe på Fyn?

V5 V4

Baneprogram / Pris 30,-

Søndag 6. september 2026 kl. 12.45

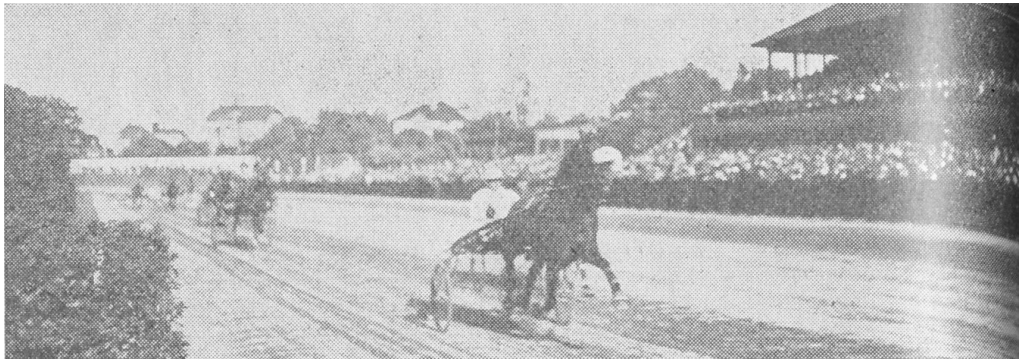

HISTORIEN SKAL BEVARES – DEN ER UTROLIG FÆNGSLENDE!
Arbejdet med den store historiske gennemgang af fynsk væddeløbssport bringer hele tiden spændende oplysninger og ufortalte historier. Det kan læses på fvb-odense.dk under Bongos Corner.

CAFÉ I UNDERETAGE

Pommes frites	**kr. 50,-**
Sandwich	**kr. 60,-**
Pølsemix	**kr. 60,-**
Fish & Chips	**kr. 60,-**

KONTAKT

Prins Haralds Allé 51 B
5250 Odense SV

www.fvb-odense.dk
info@fvb-odense.dk
Tlf: 888 112 05
Dommertårnet: 27 80 04 78

DAGENS TIDER

11.40	Prøvestarter
11.55	Montéprøveløb
12.10	Prøveløb
12.45	1. løb
13.05	2. løb – V5/1
13.25	3. løb
13.45	4. løb – V4/1
14.05	5. løb
14.25	6. løb
14.43	7. løb
15.01	8 & sidste løb

Forsidefoto: Gorm Foto

Café Vaskehuset

Frikadeller m/kartoffelsalat	**55,-**
3 stk. smørrebrød m. en sodavand	**85,-**
Flæskestegssandwich	**60,-**
Sandwich m. kylling/bacon eller frikadelle	**45,-**

RESTAURANT EQUI

Væddeløbsbuffet

Laks Bellevue med rejer
Culottesteg
Kylling supreme
Petitkartofler
Rødvinssovs
Tærter
Pastasalat m/kylling
Melonsalat m/feta og mynte
Tomatsalat
Frugt og kage
Kaffe og the

Pr. person **299,-**
(børn 3-11 år kr. 150,-)

A la carte

Pariserbøf eller Stjerneskud ..... **kr. 199,-**

Bordbestilling på 888 112 05
eller event@fvb-odense.dk

BANEINFO

Entré:
Voksne:
Pris i forsalg: kr. 75
Prisen er inkl. trykt program med udførlige spiltips samt grafisk afbildning af dragter. Program udleveres ved indgangen.
Pris i døren: kr. 95

Børn, 10-17 år: kr. 25.
Børn u. 10 år: Gratis

Parkering:
Parkeringsplads: Gratis
Drive-in: Bil, autocamper, kr. 50

Wi-Fi
Navn: FVB . Kode: Trav-Galop

Fotograf
Gorm Johansen (Gorm Foto)
tlf.: 42 747 005.
Se og køb vinderbilleder på www.racehorsephoto.dk.

Banefakta
Travbane:
Omkreds: 1000 m
Bredde: ca. 19,5 m
Opløbslængde: 250 m

Galopbane:
Omkreds: 1450 m
Bredde: ca. 20 m
Opløbslængde: 280 m

Der tages forbehold for trykfejl.

Officials
Landsdommer: Carsten Banke
Dommer: Bent Koch
Dommer: Helle Friis
Overstarter: Thomas Bonde
Dopingkontrollant: Bruno Olsen
Ekvipagekontrollant: Henrik Lund

KOMMENDE LØBSDAGE:

Lørdag 12. september kl. 13.00 – Det Fynske Galopderby / Fyensløbet

Fredag 25. september kl. 15.45 – Late Summer Racing

Fredag 2. oktober kl. 15.45 – Gentlemens Day med DM for Hopper og Liga Finaler

Bliv medejer af en kommende stjerne

★ MELVIN K ★

MELVIN K kommer fra en stærk moderstamme med elitehoppen **Outstanding** som oldemor. I stammen finder vi bl.a.:

- Derbyvinderen Magic Sisa
- Derby-toeren Scirocco Sisa
- Dobbeltmillionæren Springfield

Faderen er ingen ringere end tidligere vinder af **Elitloppet, Hugo Åberg** og **Olympiatravet – RINGOSTAR TREB**.

- I træning hos talentfulde Christian Sejer (Odense)
- Over 20% sejrsprocent
- Meldt i alle storløb

Pris & vilkår:

- 350 kr./md. (alt inkl.)
- Betales kvartalsvis forud
- Ingen indskud
- Projektperiode: 1. juli 2026 – 31. december 2027
- Årlige udbetalinger fra projektet

Betaling til: **Reg nr. 5448 konto nr. 246699** – husk anførsel af navn og telefonnummer

Fuld gennemsigtighed via lukket Facebook-gruppe med løbende opdateringer og regnskab

Kontakt
Kim Kærslund
kkaerslund@gmail.com
Tlf: 26112096

Læs mere: **www.dansktravhesteejerforening.dk** (under anpartsheste)

👉 Bliv en del af rejsen – og vær med fra start!

TRAVTOPPEN 2026 EFTER SENESTE LØBSDAG

TRÆNERE

Nr.	Navn	St	1	2	3	Præmiesum
1	Rene Kjær	78	17	8	14	352.500
2	Birger Jørgensen	75	11	11	7	332.750
3	Steen Juul	16	6	0	2	137.000
4	Jeppe Juel	38	5	6	6	144.500
5	Kasper Foget	32	5	2	5	107.500

AMATØRER

Nr.	Navn	St	1	2	3	Præmiesum
1	Bjarke Christensen	21	6	3	1	72.550
2	Victoria Fisker	11	5	1	0	42.650
3	Benjamin Bang Pedersen	16	3	0	2	19.300
4	Niels-Erik Christiansen	28	2	2	1	20.650
4	Ruben Kristensen	9	2	1	1	40.900

JOCKEYS

Nr.	Navn	St	1	2	3	Præmiesum
1	Patrick Larsen	33	8	5	1	122.000
2	Mathias Jensen	15	1	3	6	55.000
3	Nicolaj Andersen	6	1	0	1	28.500
4	Kenneth Andersen	2	0	0	0	2.000
5	Mads Henriksen	2	0	0	0	0

MONTÉRYTTERE

Nr.	Navn	St	1	2	3	Præmiesum
1	Anette Uglebjerg	6	2	2	0	45.000
2	Marie S. Andersen	7	2	0	0	23.500
3	Mette Carlsen	7	1	1	2	17.500
3	Regitze Merrild	4	1	0	1	8.250
4	Camilla Andersen	4	1	0	0	6.550

HESTE

Nr.	Navn	St	1	2	3	Præmiesum
1	Kramersking	7	4	1	1	42.800
2	Ferrari Rosso	11	3	1	2	37.500
3	Bordeaux Face	4	3	0	1	33.500
4	Grev Farquaard	12	3	0	1	14.600
5	Vikens TimetoGo	5	3	0	0	27.400
6	Luna Lovegood	9	3	0	0	27.000
7	Fidel Castro	14	2	2	0	13.150
8	Leonora by Hans	3	2	0	1	33.500
9	Jomo Cash	3	2	0	0	25.000
10	Kleopatra S F	4	2	0	0	22.500

Vil du også have flere hestekræfter i virksomheden?

-BLIV EN DEL AF FVB SPONSORNETVÆRK

Se herunder hvem du kommer til at dele stald med...

FVB Sponsornetværk – Hvor forretning og fart går hånd i hånd!

Vil du give din virksomhed flere hestekræfter og blive en del af et stærkt, professionelt netværk? Fyens Væddeløbsbane tilbyder et af Fyns største erhvervsnetværk – med fokus på vækst, eksponering og stærke forbindelser!

Netværk med fokus på forretning
Du behøver ikke være væddeløbsentusiast – det vigtigste er din lyst til at netværke og styrke din virksomhed. Vores erfarne lederteam sikrer værdiskabende relationer, og netværket bygger på princippet "giv og få" – jo mere du engagerer dig, desto mere får du tilbage.

Vi mødes op til 20 gange om året og tilbyder unikke VIP-events, hvor du kan møde både erhvervsfolk og nogle gange kendiser.

Et af Fyns stærkeste netværk – med fokus på vækst
Vores sponsornetværk har base på Fyens Væddeløbsbane og er vokset til at blive et af de største og mest dynamiske erhvervsnetværk på Fyn. Her handler det ikke kun om heste – det handler om forretning, eksponering og stærke samarbejder!

Eksklusive arrangementer
Ud over netværksmøder og VIP arrangementer inviterer vi til:
🎶 Koncert i Den Fynske Landsby
🦁 Familiedag i Odense Zoo
🏛️ Netværksaften på Tøystrup Gods
🍻 Netværksture

Bliv en del af netværket!
Kontakt Jan Arentoft eller Jon Tølbøll, eller skriv til os på **info@fvbsponsor.dk**
Læs mere på **www.fvbsponsor.dk**.

🔹 Velkommen til et netværk, der sparker hårdt! 🚀

Samarbejdspartnere

KAFFELEVERANDØR
Kaffe Lars

VINLEVERANDØR
Skjold Burne - BjerreVin

IT-LEVERANDØR
KOAL

REKLAME-LEVERANDØR
Kaos Skilte

VAND OG ØL LEVERANDØR
Albani Bryggerierne

SPILPARTNER
Casino Odense

EVENTPARTNERE
Odense Zoo

MAD LEVERANDØR
Restaurant Equi

FORSIKRINGSPARTNER
V&R Gruppen

SPIRITUS LEVERANDØR
WHISKY.DK ApS

Albani

Casino Odense
Byens spændende spillested

jysk fynske medier

Sydbank

Andelskassen

CJ A·S

FACILITY PEOPLE
MERE END RENGØRING

CLAUS LILLEVANG FOTOGRAF

MIDDELFART SPAREKASSE

MKOEL

ODENSE KOMMUNE

Odense Sport & Event

ODENSE ZOO

SKJOLD BURNE
Vinglæde siden 1928

AGENDA
ADVOKATER

AV·CENTER

bakertilly

BDO

Bøg Madsen

BUNZL

DAVIDSEN K

DEBA FISK

Deloitte.

DIGITAL | GROUP

DSV

EP Bolig Agedrup ApS

www.FlyttefirmaDanmark.dk
Tlf. 42 75 75 75

GF FORSIKRING

Heat[ ]Space

INVITA

JohnnyWest Holding

KIELBERG
advokater

KIELER
- vi arbejder for et grønt miljø

KOAL

MB TØMRER SNEDKER
MORTEN 27 28 42 72 · BJARNE 22 54 54 75 · CVR: 38597442

MALERGRUPPEN A/S
Boris Christensen

MMA GALLA

NIRO
Japansk sushi & wok

Nordfyns Finans

Nybolig

66 12 68 15
LAS.DK
SIDEN 1950

ODENSE SOMMER REVY

OK Gulve
Gulve og Gardiner til erhverv og private

GRØNNE TRANSPORT SCHOU

POWERED BY

R. HANSEN & SØN ApS
Aut. Kloakmestre · Entreprenører
Tlf. 66 114 114

RIWAL

Søgaard tømrer-snedker aps

SØGAARD SNEDKERI

STENA RECYCLING
It starts here.

Summerbird
ORGANIC

TINDERBOX

TØMRER FIRMAET BH

track 1 one

V-R Gruppen Forsikringsmæglere

VEFLINGE BOLIGSELSKAB

WHISKY.DK Så behøver du ikke at lede længere

auto centrum

B COMPANY ALL YOU NEED

BRILLEBAREN

CHARITY FOR CANCER

CHILI SECURITY

COMBI Byg & Invest Bellinge ApS

DET RENE VANVID REN KVALITET

EL team fyn Aut. El-installatør

EnergiFyn INTELLIGENT ENERGI

ERHVERVS POLEREREN VINDUESPOLERING TIL ERHVERV

EWII

FLEXGARDIN GARDINER TIL ERHVERV

FLEXLEASE.NU EN DEL AF AUTOSOURCE GROUP

CORSTRØM STRATEGIC THINKING CREATIVE SOLUTIONS ODENSE CPH

FRIIS EVENT & SIKKERHED

66 11 70 18 66 13 75 18 FYENS STILLADS CO A/S

FYENS VÆDDELØBSBANE

HOLM FACILITY SERVICE

KAFFE LARS HÅNDRISTET SIDEN 1912

KAOS Skilte

KAUFMANN

LokalBolig

MALERFIRMAET PER JACOBSEN

mate pr

Mertz Electric – din elektriker i Odense

nlproc EVENTS

Nomia

NORDICALS

Odense Aafart

OLE NIELSEN VVS V/ AUT. VVSINSTALLATØR & KLOAKMESTER JACOB NIELSEN THULEVEJ 4 - ODENSE NV - TLF. 6616 3660 www.olenielsenvvs.dk

PENSIONSSELSKABET PENSION & HEALTH CARE SERVICES

PHØNIX TAG Fyn A/S

RASK & RUM

REA ERHVERVSBILER

REMA 1000 Meget mere discount!

RENAS Bæredygtig rengøring

Restaurant Equi

SANDERUM VVS

SEF ENERGI

SIXTEN & PARTNERS ERHVERVSMÆGLERE

TIDENS KIROPRAKTOR

KIM POULSEN FOTOGRAF

TØYSTRUP GODS Kursus, Konference & Receptioner

STALDOPLEVELSE

- Entré samt løbsprogram med tips og relevant information.
- Staldrundvisning
- Introduktion til hestevæddeløbssporten
- Reserveret bord i underetagen eller udendørs, afhængig af vejret.

Kr. 150,- pr. person

Invitation til væddeløbsfest for hesteejere

Fyens Væddeløbsbane inviterer dagens hesteejere til lettere forkælelse i vores nye udendørs hesteejerlounge.
Fra 20 minutter før første løbs start og en time frem, kan hesteejere mødes over lidt snacks, et glas vin eller en kold fadøl.
Invitationen gælder op til fire personer fra hver ejerkreds med hest til start på dagen. Loungen findes ved siden af Paddocken.

OPLEVELSESPAKKE I CAFÉEN

- Entré samt løbsprogram med tips og relevant information.
- Sandwich*
- Kage
- Reserveret bord i underetagen, eller udendørs afhængigt af vejret
- Introduktion til hestevæddeløbssporten

*Vælg mellem Falafel, Kylling og Bacon, Skinke og Ost eller Spicy Tuna.

Kr. 225,- pr. person

Tilføj staldrundvisning for 50 kr. pr. person.

FYENS VÆDDELØBSBANE

SÅDAN LÆSER DU STARTLISTEN

	HENDRIX				**2000:1**	13,3AK	17,5M	*15,8AM						71.350
	4,brun. v. v S J's Photo -	23: 13 4-1-1 13,3a 46.950				22: 9 1-0-3 16,9a 24.400						Tot: 22 5-1-4		
	Noomi v Chipmate		Friis M	Sk	24/7-7	7/2000	4	17,5		c c s	145		8'	
1	Opdr: Niels Peder Toft		Korfitsen N	Sk	1/8-3	11/2060	0	16,2 a		c c A	65		13'	
	Ejer: Niels Peder Toft		Andersen P Ø	Sk	11/9-4	5/2000	1	18,4		c c A	49		5'	
cc	**Sort/grå/grøn,**		Andersen P Ø	Sk	19/9-5	3/2060	1	15,8 a		¢ ¢ s	89		13'	
	Foget Kasper (Toft N P)a		Mønster K	Od	25/9-4	6/1640	4	13,3 a		¢ c s	186		15'	

Hestens navn

Ved udenlandske heste angives landet i parantes efter hestens navn: (S) = Sverige, (N) = Norge, (US) = USA, (F) = Frankrig, (SF) = Finland, (DE) = Tyskland, (NL) = Holland.

Første linie

Hestens samlede resultat i indeværende og forudgående år (i dette tilfælde 2023 og 2022). Antal starter, første-, anden-, tredjepladser, bedste km-tid og indkørt præmiesum i den pågældende sæson. Tallene yderst til højre markerer hestens totale karriereresultat.

Distanceangivelse

Første hest, der starter fra en bestemt distance (i dette tilfælde 2000 m) indeholder denne oplysning. Løbets grunddistance er derfor altid anført ved hesten med startnummer 1, mens evt. tillæg ved snorestart er anført ved den første hest med et bestemt tillæg. Tillæg er desuden i programmet fremhævet ved hjælp af en tykkere streg over den første tillægshest: Er distanceforskellen mellem hestene mere end 20 m, benyttes en ekstra tyk streg. Hestenes distancer er beregnet efter grundpræmiesummen på anmeldelsesdagen (Hestens samlede karriereindtjening). Grundpræmiesummen står yderst til højre i samme linie som hestens navn. Ved autostart starter alle heste fra samme distance. At et løb afvikles med autostart, vises ved hjælp af

Hestens rekord

Hestens rekord i snorestart, rekord i autostart og grundpræmiesum (= indtjente kr. i alt). Bogstaver ved rekorden angiver:

k = rekord sat over kort distance (1600-1999 m)
m = rekord sat over mellemdistance (2000-2499 m)
l = rekord sat over lang distance (2500 m eller mere)
* = rekord sat som vinder

Totalisatornr.

Det store 1-tal yderst til venstre markerer hestens totalisator-nummer. Hesteskoene under 1-tallet er til personlig påføring af skoinfo ved den pågældende hest.
Under hestens navn markerer:
1. linie: hestens alder, farve, køn
(h = hingst, v = vallak, hp = hoppe) og faderens navn.
2. linie: markerer hestens mor/morfader).
3. linie: Hestens opdrætter
4. linie: markerer hestens ejer.
5. linie: markerer farven på kuskens køredragt.

Hestens fem seneste starter

Fra venstre: Kusk, Bane, Dato, Løb, Startplads, Distance, Placering, Km-tid (a = autostart, d = diskvalificeret, g = galop undervejs, gk = godkendt i prøveløb, k = prøveløb, km = montéprøveløb, m = montéløb), Sko-info (c = med sko, ¢ = uden sko), Sulky-info (S = alm. sulky, A = amerikaner sulky), Odds, Løbets førstepræmie.

Kusk og træner

Navnet angivet med fed skrift er kusken i løbet. Er der angivet yderligere et navn, er dette hestens træner. I forbindelse med træners navn betyder (a) Amatør.

Hestens karriereindtjening

Chancevurdering

Eksperttipperens subjektive vurdering af den enkelte hests chance. Pilene er inddelt efter tre niveauer og afspejler henholdsvis en stor (↑), middel (|) og lille (↓) chance. Vær opmærksom på, at pilene er vejledende og at alle heste reelt har chance i væddeløb.

SPILFORMER

VINDER

Vinder er det enkleste spil, du kan spille. Her skal du bare regne ud, hvilken hest der kommer først over stregen, og gør den det, så har du vundet. Mindste indskud: 10 kr.

PLADS

I løb med syv eller flere deltagere skal din hest komme ind mellem de tre første heste over målstregen for at give gevinst. Er der seks eller færre deltagere, skal din heste være blandt de to første i mål. Mindste indskud: 10 kr.

TVILLING

I *Tvilling* gælder det om at finde de to heste, der kommer først i mål uanset rækkefølge. Mindste indskud: 5 kr. pr. kombination.

KOMB

Komb ligner Tvilling til forveksling. Eneste undtagelse er, at man her skal finde de to første heste i mål i korrekt rækkefølge. Mindste indskud: 5 kr. pr. kombination.

TRIO

I *Triospil* skal man finde frem til de tre heste, der kommer først over målstregen i ét løb, i rigtig rækkefølge. Mindste indskud: 2 kr. pr. kombination.

V5

I *V5* gælder det om at finde vinderne af fem på forhånd udvalgte løb. Du får gevinst, hvis du har 5 rigtige (eller 4 rigtige, hvis ingen har 5 rigtige). Rækkeprisen er 1 kr. Kan spilles via kupon og som Lynspil. Mindsteindskud for Lynspil: 50 kr.

V4

I *V4* gælder det om at finde vinderne af fire på forhånd udvalgte løb. Du får gevinst, hvis du har 4 rigtige (eller 3 rigtige, hvis ingen har 4 rigtige). Rækkeprisen er 2 kr. Kan spilles via kupon og som Lynspil. Mindsteindskud for Lynspil: 50 kr.

SPILTIPS PRÆSENTERES AF BET25 – vi støtter væddeløbssporten i Danmark

DAGENS EKSPERTTIPPER:

Dagens eksperttipper er Jesper Elbæk, som har gået til trav siden midten af 1980'erne. Elbæk har været eksperttipper i en lang række medier som f.eks. Tipsbladet, Ekstra Bladet, Løbsguiden, Trav & Galop, baneprogrammer og ikke mindst Bet25-programmet fra 2021-24. Elbæk driver nu det private travmedie Trav24.dk, og er fast leverandør af tipsanalyser til Bet25. Dansk Hestevæddeløb og Bet25 har pr. 1/4-2025 indgået en samarbejdsaftale vedr. tips i baneprogrammerne, så der opnås en stor besparelse samt et tættere samarbejde.

DAGENS SPILFORSLAG

V5 FORSLAG

1. afd:	8-4-7
2. afd:	6-3-1-4
3. afd:	9-4-5
4. afd:	5 Kramersking
5. afd:	3-9-7-8-6-4-5
Pris:	252 kr.

V4 FORSLAG

1. afd:	9-4-5
2. afd:	5 Kramersking
3. afd:	3-9-7-8-6-4-5
4. afd:	8-6-5-7
Pris:	168 kr. (84 rækker)

MINIMUMSALDER FOR SPIL

Opmærksomheden henledes på, at minimumsalderen for spil i henhold til lovgivningen er 18 år.

GRØN **M1** kl. 11.55

Monteprøveløb
1.22,0
4-14-årige.
2140 m. Monté. Voltestart.

DONTYOUBELIEVEIT (SE) **2140:1** 15,8ᴹ *16,6ᴬᴹ 31.193

1 CC
5,mkbr. v. v Broadway Hall - 26: 8 0-0-0 20,2 1.500 25: 0 0-0-0 Tot: 13 2-1-0
Fonzan Sund v Super Photo Kosmos
Opdr: Global Farm AB
Ejer: Paw Willumsen
Rød/sort,
Boeck Camilla Munk (Willumsen P)

Friborg K	Od	3/7 -2	10/ 1640	0	18,5 a	c c	s	257	10'
Lauritzen A	Od	25/7 -1	3/ 2140	d	g	c c	s	340	7'
Friborg K	Od	7/8 -3	6/ 1640	0	17,2 a	¢ c	s	559	10'
Christensen M V	Od	14/8 -3	2/ 2140	0	20,2	c c	s	191	7'
Willumsen P	Sk	24/8 -2	10/ 2060	7	18,8 a	c c	s	456	6'

Tjek vores nye
SODAVANDS-, SANDWICH- OG SNACKAUTOMAT

Lækkerier til den lille sult

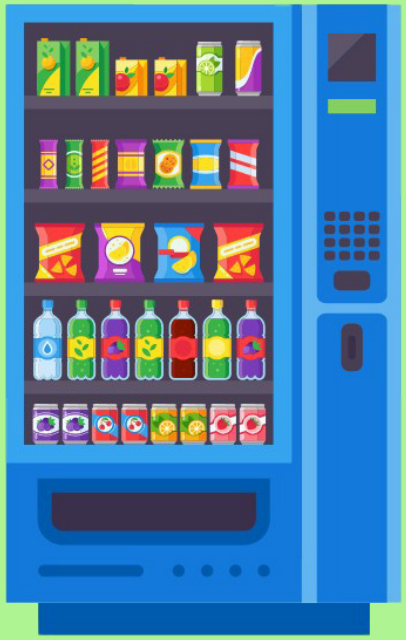

I finder den i vores underetage i hovedbygningen

BRUN **P1** Kl. 12.10

Prøveløb
2-årige: 1.25,0
3-årige: 1.23,0
4-årige og ældre: 1.22,0

FLYING E MONTOYA (SE) **2140:1**

1 CC
4,brun. v. v Traders - 26: 0 0-0-0 25: 0 0-0-0 Tot: 0 0-0-0
Melissa Montoya v Prodigious
Opdr: Jan Tollbjer
Ejer: Rikke & Jan Bach
Blå/gul,
Køhler Adam (Bach R)a

NICKNAME **2**

RUT
2 CC Sk
2,mkbr. h. v Nad Al Sheba - 26: 0 0-0-0 25: 0 0-0-0 Tot: 0 0-0-0
Exit To Heaven v Great Challenger
Opdr: Corinna S. Friis
Ejer: Jan Friis & Serwin Travsport
Grøn/hvid/logo,
Kjær Rene (Friis Jan)

Jørgensen B	Sk	3/8 -k	2/ 2040	k	24,5	-	-	gk	-

Del din
Væddeløbsoplevelse
med os!

Vi elsker at se dine festlige, sjove og hyggelige øje-blikke på Fyens Væddeløbsbane.

Følg og tag os på Instagram.

@fvb_odense

#fyensvæddeløbsbane

GUL **1** Kl. 12.45

VINDER PLADS TVILLING KOMB TRIO

Bet 25 Løb
2-14-årige højst **12.000 kr**.
2140 m. Tillæg 20 m ved **4.001 kr** 12 startende.
Præmier: 10.000-5.000-3.500-2.500-2.000 (5 præmier) Intet indskud.

Bet 25

1 LASER BARBIE GIRL* (NO) — 2140:1 — 17,3AM — 2.500

3,brun. hp. v Forever Peace - 26: 1 0-0-0 2.500 25: 0 0-0-0 Tot: 1 0-0-0
Christina Rose v Chocolatier
Opdr: Ingvild Seljord & Nora U. Hanssen
Ejer: Asbjørn Lauritsen Holding ApS
CC **Sort/rød/hvid/logo,**
Hansen Martin

Hansen M	Od	6/6 -k	4/ 2140	k	21,7	-	-		gk	-	
Hansen M	Od	21/8 -1	7/ 2140	4	17,3ag	c	c	s	79	10'	↑

2 MUCH MORE* (DE) — 2 — 18,1AM

4,brun. h. v Spartan Kronos - 26: 0 0-0-0 25: 1 0-0-0 Tot: 1 0-0-0
Mary Ann J v Love You
Opdr: Dieter Abel
Ejer: Dieter Abel
CC **Gul/blå,**
Køhler John (Christiansen H)

Køhler J	Od	7/25 -k	1/ 2160	k	20,6	-	-		gk	-	
Køhler J	Od	8/25 -8	1/ 2140	0	18,1 a	c	c	s	167	8'	↑
Gening W	Od	21/8 -k	1/ 2140	k	19,8	-	-		gk	-	

3 MAESTRO LUND — 3 — 17,9M — 4.000

3,rød. h. v Ringostarr Treb - 26: 6 0-1-0 17,9 4.000 25: 0 0-0-0 Tot: 6 0-1-0
Mateka K v Love You
Opdr: Olav Anderson
Ejer: Stald Jubelteam (S.Kristoffersen)
CC **Hvid/sort/logo,**
Ch **Andersen Nicolaj** (Kristoffersen S)

Andersen N	Ny	12/4 -3	5/ 2140	0	24,6 g	c	c	s	83	7'	↑
Andersen N	Ny	17/6 -1	5/ 2140	d	g	c	c	s	53	7'	
Andersen N	Ch	2/8 -7	5/ 2000	0	17,9	c	c	s	259	10'	
Andersen N	Od	7/8 -1	1/ 2140	0	18,9	c	c	s	52	10'	
Andersen N	Ch	23/8 -1	1/ 2000n	2	18,4	c	c	s	32	6'	

4 MARY ELLIS — 4 — 20,7K — 21,1AM — 500

3,lbr. hp. v Vip Hall - 26: 5 0-0-0 20,7 500 25: 0 0-0-0 Tot: 5 0-0-0
Quidni v Varenne
Opdr: Jens Nørgaard
Ejer: Benjamin Bang Pedersen
CC **Rød/sort/logo,**
Pedersen Benjamin Banga

Juel J	Od	19/6 -1	6/ 2140	0	opg a	c	c	s	429	10'	
Friborg K	År	18/7 -2	6/ 1800	8	20,7	c	c	s	769	6'	
Friborg K	År	31/7 -8	7/ 1800	0	26,2 g	¢	c	s	475	10'	
Pedersen B B	År	15/8 -1	3/ 1800	0	21,6 g	¢	c	s	792	10'	↓
Pedersen B B	Od	21/8 -1	12/ 2140	0	21,1ag	¢	c	s	773	10'	

5 MASSIVO* (SE) — 2160:1 — 17,5AM — 8.786

6,brun. h. v Muscle Massive - 26: 3 0-0-0 3.736 25: 8 0-0-1 4.295 Tot: 17 0-0-1
Wayenne Boko v Coktail Jet
Opdr: Jennifer Båtemyr m. flere
Ejer: Anatolij Gerasimtschuk
CC **Blå/grå/hvid/logo,**
Nielsen Magnus M. (Gerasimtschuk A)

Gerasimtschuk A	Od	6/25 -8	3/ 2140	0	19,5ag	c	c	s	406	8'	
Gerasimtschuk A	Od	5/12 -1	2/ 2140	d	p a	c	c	s	113	8'	
Hay J	Hb	24/5 -7	6/ 2200	4	17,5 a	-	-		4580	-	
Nummi J	Hb	14/6 -1	1/ 2200	6	19,1 a	-	-		671	-	
Hay J	Hb	25/6 -9	3/ 2200	5	19,9 a	-	-		----	-	

6 SPRING CLASSIC (SE) — 2 — 19,4M — 19,1AM — 11.400

4,brun. v. v Classic Photo - 26: 2 0-0-0 22,4 2.000 25: 2 1-0-1 19,4 9.400 Tot: 4 1-0-1
Spring Moon v Gentle Star
Opdr: Nils-Göran Nilsson & Göran Olsson
Ejer: Tina Eskesen
CC **Grøn/hvid/logo,**
Kjær Rene (Poulsen M)a

Kjær R	Sk	7/25 -k	3/ 2000	k	20,0	-	-		gk	-	
Kjær R	År	8/25 -1	4/ 1800	1	21,1	c	c	s	35	8'	
Kjær R	Sk	9/25 -8	1/ 2020	3	19,4 g	c	c	s	55	8'	
Andersen N	Ch	22/7 -7	2/ 2020	0	22,4 g	c	c	s	149	10'	
Kjær R	Ch	23/8 -2	1/ 2000n	4	19,1ag	c	c	s	34	6'	

7 MERE BORK — 3 — 19,6K — 18,1AK — 18,7AM — 12.000

3,mkbr. hp. v Great Challenger - 26: 8 0-0-0 19,6 5.000 25: 2 0-0-1 7.000 Tot: 10 0-0-1
Malou Bork v Chipmate
Opdr: Chr.M. Lauridsen & Villy Christensen
Ejer: Chr.M. Lauridsen & Villy Christensen
CC **Sort/blå/grøn/logo,**
Sk **Friis Morten** (Christensen V)a

Friis M	Sk	18/5 -2	4/ 1600	d	g a	¢	¢	s	201	6'	
Friis M	Sk	1/6 -7	9/ 2060	0	18,7ag	¢	¢	s	560	6'	
Friis M	Sk	10/6 -1	4/ 2060	5	20,9 a	c	c	s	306	10'	
Kjær R	Sk	27/7 -5	3/ 2020	0	23,0 g	c	c	s	325	10'	
Jørgensen B	Sk	24/8 -2	2/ 2060	8	21,6ag	c	c	s	72	6'	

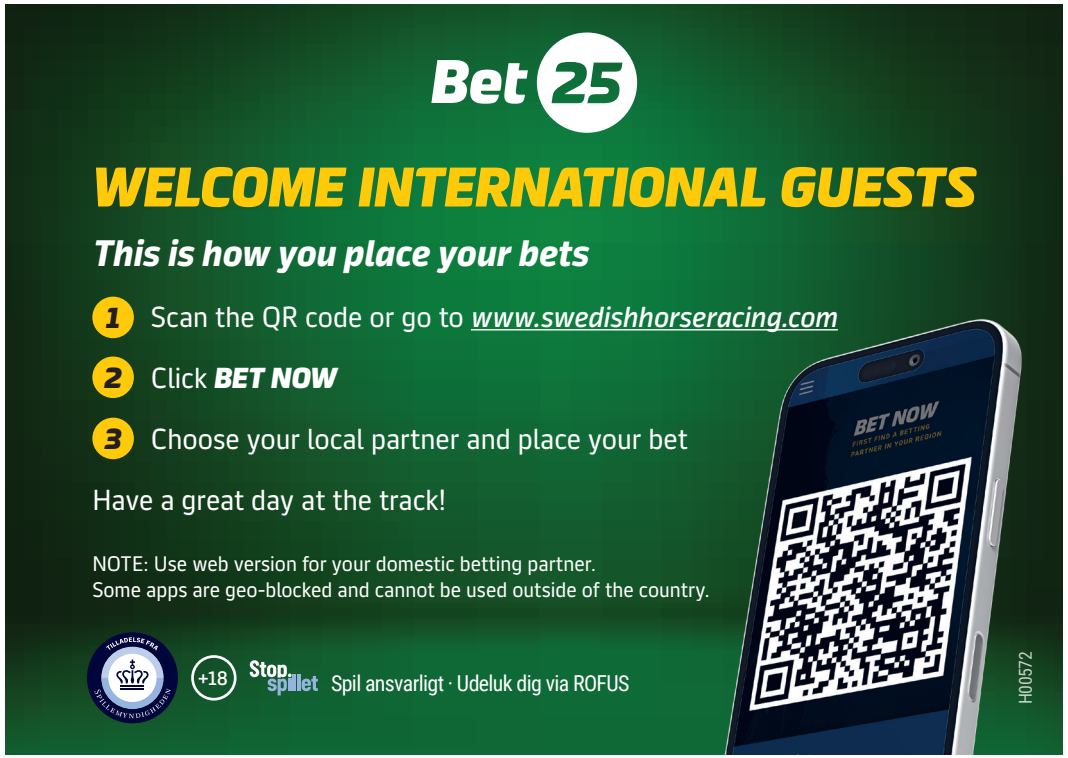

SPILTIPS PRÆSENTERES AF BET25 - vi støtter væddeløbssporten i Danmark

VINDEREN

Fyens Væddeløbsbane i Odense kører søndagsløb, og der indledes med et begynderløb, hvor **1 Laser Barbie Girl** får vindertippet. Gik godt trods galop senest, men der blev for langt frem til Mambo Love og Make Me Giggle. Løber Forever Peace-hoppen bare nogenlunde op til tidsnoteringen i debuten, så har den stor vinderchance.

MODBUDDET

2 Much More kommer til start fra den tyske træner Heiner Christiansen, og har været væk fra løbene mere end et år. Spartan Kronos-sønnen gik helt ok i sit prøveløb for 14 dage siden, og blev sikkert ikke kørt i bund. John Køhler i sulkyen denne gang.

OUTSIDEREN

3 Maestro Lund gik godt senest, men det var ikke den store overraskelse, idet den Sandre Kristoffersen-trænede hest havde siddet fast to gange i træk forinden. Blev dog klart slået af Madison Tårs, som ved dén lejlighed gik karrierens markant bedste løb.

CHANCEVURDERING: A: 1-2-3 B: 6-5-7 C: 4

BLÅ

2

Kl. 13.05

V5-1

VINDER PLADS TVILLING KOMB TRIO

Fordel hopper.
3-14-årige højst **180.000 kr**.
2140 m. Autostart.
Præmier: 10.000-5.000-3.500-2.500-2.000 (5 præmier) Intet indskud.
Løbet er desuden åbent for hopper med højst **234.000 kr**.

HER STARTER V5

KLINTON CLOC — 2140:1 — 14,3AK 16,4M 14,5AM — 111.350

5,mkbr. v. v Wishing Stone - 26: 9 1-1-1 14,3a 21.200 — 25: 18 1-4-2 14,5a 43.100 — Tot: 42 3-9-4

1	Kylie Cloc v Sirocco Spur	Jørgensen J	Od	19/6 -7	9/2140	3	15,9 a	c c	s	494	7'
	Opdr: Kaj Jørgensen	Jørgensen J	Od	3/7 -6	3/2140	0	20,3 g	c c	s	187	10'
	Ejer: Stutteri Cloc & Jesper Jørgensen	Jørgensen J	Ål	20/7 -5	5/2140	4	16,1 a	c c	s	154	7'
CC	**Bordeaux/hvid/logo,**	Jørgensen J	Od	7/8 -6	1/1640	5	14,3 a	c c	s	486	10'
	Jørgensen Jesper (Jørgensen K)a	Jørgensen J	Od	14/8 -2	7/2140	5	15,9 a	¢ c	s	358	10'

HAPPY ICE (SE) — 2 — 13,8AK 14,5M — 186.800

7,rød. hp. v Cash and Go - 26: 14 1-1-0 14,8a 21.000 — 25: 10 2-1-1 15,6a 29.000 — Tot: 48 13-5-6

2	See You Ice v Love You	Kjær R	Sk	18/5 -6	8/2060	2	15,9 a	c c	A	156	6'
	Opdr: Stutteri Ice	Kjær R	År	4/6 -9	9/1800	5	15,4 a	c c	s	170	20'
	Ejer: Bjarne Eriksen	Kjær R	År	18/7 -7	5/1800	1	15,8 a	c c	s	22	6'
CC	**Sort/rød/hvid/logo,**	Foget K	År	15/8 -8	10/1800	d	g a	c c	s	280	25'
	Hansen Martin (Eriksen B)a	Hansen M	Od	21/8 -2	4/2140	5	15,4 a	c c	A	178	10'

KRONPRINSEN — 3 — 13,9AM 14,6M — 103.030

5,brun. v. v Wishing Stone - 26: 1 0-0-0 20,4a — 25: 11 1-2-1 13,9a 52.082 — Tot: 19 6-2-1

3	Bon Voyage Vixi v Buvetier D'aunou	Ecce K	Hd	22/9 -2	2140	d	g a	-	-	67	-
	Opdr: Tonny Lerche	Ecce K	Jæ	1/10 -9	1/2140	6	15,2	-	-	48	-
	Ejer: Helle Aaes & Julie Ahm	Ecce K	Åb	29/10 -6	1/2140	5	14,6	-	-	138	-
CC	**Hvid/sort/logo,**	Hansen M U	Ch	30/12 -3	3/2000	8	16,6	c c	s	58	10'
Ch	**Andersen Nicolaj** (Aaes H)a	Jørgensen B	Ch	25/5 -3	7/2000	0	20,4ag	¢ c	s	177	10'

FERRARI ROSSO — 4 — 14,3AM *15,6M — 142.207

9,rød. v. v Prodigious - 26: 12 3-1-2 14,3a 37.500 — 25: 7 0-1-0 15,7a 5.900 — Tot: 60 5-5-9

4	Taruschka v Supergill	Kjær R	Od	6/6 -7	4/2140	1	17,4	c c	s	24	10'
	Opdr: Kenneth P. Hansen	Rosenfeldt M-M	Od	19/6 -7	11/2140	0	16,7 a	c c	s	145	7'
	Ejer: Mille-Mi Rosenfeldt	Jensen M	Od	17/7 -5	6/2140	5	14,3 a	c c	s	157	10'
CC	**Grøn/sort,**	Jensen M	Od	7/8 -5	2/2140	1	15,9	c c	s	53	10'
	Jensen Mathias (Rosenfeldt M-M)a	Jensen M	Od	21/8 -2	1/2140	2	15,3 a	c c	A	58	10'

HANKE VINCENNES — 5 — 13,5AK *15,4K 14,5AM — 186.916

7,brun. hp. v Cantab Hall De - 26: 12 0-2-1 13,5a 20.000 — 25: 15 0-0-4 14,1a 18.500 — Tot: 58 4-8-10

5	Hanke Industry v Daguet Rapide	Feltheim R	År	20/6 -3	3/2320	0	16,4	c ¢	s	488	75'
	Opdr: Jürgen Hanke	Feltheim R	Ål	2/7 -1	2/2140	d	ufb a	c ¢	s	580	10'
	Ejer: Jane & René Feltheim	Feltheim R	År	11/7 -6	4/1800	0	15,6ag	c ¢	s	406	10'
CC	**Hvid/blå,**	Feltheim R	År	18/7 -7	4/1800	3	16,3 a	c ¢	s	72	6'
Sk	**Feltheim Rene**	Feltheim R	Ål	29/7 -6	7/2140	0	14,7 a	c ¢	s	478	10'

TOOGOODTOULOUSE (SE) — 6 — 13,2AM 15,5M — 161.886

7,brun. v. v S J's Photo - 26: 7 0-0-0 15,3a 3.750 — 25: 7 1-0-0 14,4a 13.516 — Tot: 40 4-10-1

6	Cash Heaven v Running Sea	Wessing C	Ch	3/5 -9	3/2040	0	17,9	c c	s	477	5'
	Opdr: Christopher, Ole & Clara Wessing	Wessing C	Ch	25/5 -8	1/2020	4	16,6	c c	s	271	5'
	Ejer: O., C. & C. Wessing	Wessing C	Ch	14/6 -3	1/2020	4	16,5	c c	s	222	8'
CC	**Mørkeblå/hvid/guld,**	Wessing C	Ch	15/7 -3	7/2000	0	15,3 a	c c	A	728	10'
Ch	**Wessing Clara** (Wessing O)a	Wessing C	Od	21/8 -2	2/2140	0	15,5 a	¢ ¢	A	192	10'

LORIC RUNANCY* (DE) — 7 — 13,6AM *16,7M — 176.014

7,brun. v. v Russel November - 26: 6 1-1-1 13,8a 29.482 — 25: 13 2-6-1 13,6a 89.152 — Tot: 37 7-11-6

7	Lovely Girl v Prodigious	Kjær R	År	3/4 -6	2/1800	0	distag	c c	s	51	10'
	Opdr: Arthur van der Beek	Spangenberg D	Hb	26/4 -4	6/2200	3	13,8 a	-	-	115	-
	Ejer: Arthur van der Beek	Kjær R	Od	17/7 -2	1/2140	4	14,8 a	c ¢	s	24	10'
CC	**Grøn/hvid/logo,**	Kjær R	Bm	1/8 -2	10/1900	10	18,3 a	-	-	899	-
	Kjær Rene (de Beer R)	Kjær R	År	15/8 -8	9/1800	2	16,1 a	c c	s	426	25'

JAY JAY — 8 — *12,9AK *16,8M 13,7AM — 129.850

6,mkbr. v. v Great Challenger - 26: 7 2-0-0 13,8a 20.500 — 25: 9 1-1-3 13,7a 25.250 — Tot: 27 11-2-3

8	Wakanda Pilegård v Høvding Lavec	Christensen B	Od	19/6 -7	10/2140	4	16,1ag	c c	s	387	7'
	Opdr: Bjarke Christensen	Christensen B	Od	3/7 -4	4/1640	0	14,8 a	c c	s	150	10'
	Ejer: B. Christensen & P. Kramer	Christensen B	Od	17/7 -7	3/2160	1	17,0	¢ c	s	50	7'
CC	**Rød/hvid/reklame,**	Christensen B	Od	7/8 -6	6/1640	4	13,8 a	c c	s	147	10'
	Christensen Bjarkea	Christensen B	Od	21/8 -8	6/2140	1	16,3 a	c c	s	21	10'

PICNIC VED MÅLSTREGEN

På Fyens Væddeløbsbane er du velkommen til at nyde medbragt mad og drikke.

SPILTIPS PRÆSENTERES AF BET25 - vi støtter væddeløbssporten i Danmark

VINDEREN

Et løb med fordel til hopper, hvilket et par stykker har benyttet sig af. Dog ikke nogen med vinderchance, og vindertippet gives til **8 Jay Jay**, som er lidt hårdt inde på pengene, men har fundet topformen for den fynske amatør Bjarke Christensen. Kedeligt startspor tilmed, men Jay Jay runder mange – alle? – de sidste 4-500m.

MODBUDDET

4 Ferrari Rosso er også i kanonform, og var senest kun slået af en forrygende godt gående M T Top Notch med Morten Friis. Unge Mille-Mi Rosenfeldt har gang i en god sæson som træner, og Mathias Jensen har vist sig at have et rigtig godt tage på den røde Prodigious-søn. Mere stærk end speedig, og er med helt på stregen her.

OUTSIDEREN

7 Loric Runancy bliver ofte lidt overset af eksperter og spillere, men er faktisk godt gående. Var senest anden til gode Mack One, som er i superform for tiden, men foran andre gode heste som King Darling og Hands Up Cash. Skal med på V5-kuponen her.

CHANCEVURDERING: A: 8-4-7 B: 1-2-3-6-5 C: -

RØD **3** Kl. 13.25

V5-2

VINDER PLADS TVILLING KOMB TRIO

Fordel hopper og 3-åringer.
3-14-årige højst **48.000 kr**.
2140 m. Autostart.
Præmier: 10.000-5.000-3.500-2.500-2.000 (5 præmier) Intet indskud.
Løbet er desuden åbent for hopper og 3-åringer med højst **62.000 kr**.

L'AMIRAL READLY (SE) **2140:1** *16,2AK 17,6M 45.953
5,rød. hp. v Readly Express - 26: 8 0-2-0 16,6a 12.027 25: 10 2-2-0 16,2a 32.900 Tot: 19 2-4-0
Quintessense v Varenne Jørgensen B År 29/5 -3 10/ 1800 0 18,9ag c c s 117 10'
1 Opdr: Leif Hansen & Judy Pålsson Svendsen B Sk 10/6 -2 6/ 2060 2 18,7ag c c s 82 10'
Ejer: Stald Thy Svendsen B Sk 10/7 -k 1/ 2000 k 20,0 - - gk -
CC **Sort/blå/grøn/logo,** Kjær R Sk 27/7 -k 3/ 2000 k 19,4 - - gk -
Sk **Friis Morten** (Friis Jan) Kjær R Sk 19/8 -3 5/ 2060 2 18,0 a c ¢ A 90 10'

SEE LINE HOOK (SE) **2** 15,3AM 16,2M 45.288
5,mkbr. v. v S J's Caviar - 26: 6 0-0-1 15,7a 5.500 25: 10 0-1-1 15,3a 23.248 Tot: 22 0-1-2
Zolaseva v Zola Boko Kristoffersen O Od 2/4 -2 9/ 2140 4 16,9 a c c A 91 6'
2 Opdr: Stall Skepparkroken AB Kristoffersen O Od 24/4 -2 4/ 2140 0 15,7ag c c A 525 10'
Ejer: Rasmus Jørgensen & Kamilla Skov Kristoffersen O Od 8/5 -4 6/ 2140 0 16,4 a c c A 740 10'
CC **Sort/rød/hvid/logo,** Kristoffersen O Od 6/6 -5 2/ 1640 d g a ¢ c A 366 10'
Hansen Martin (Jørgensen R)a Kristoffersen O Od 19/6 -4 2/ 1640 0 19,1ag c c A 626 10'

ZSA ZSA NOVA* (SE) **3** 15,8AM 17,3M 51.091
4,brun. hp. v Expectations U S - 26: 7 1-1-1 15,8a 23.373 25: 4 0-1-1 18,1a 27.718 Tot: 11 1-2-2
Kent's Princess v Orlando Vici Biss A Bm 19/4 -11 1/ 1900 6 16,4 a - - 92 -
3 Opdr: Robert Lindström Nielsen M M Od 6/6 -4 7/ 2140 2 16,8ag c ¢ s 102 10'
Ejer: O. J. Schröder,P. Lovén & K.Laffrenzen Spangenberg D Hb 14/6 -10 2/ 2200 3 15,8 a - - 144 -
CC **Gul/blå,** Rasmussen P Od 25/7 -1 5/ 2160 6 18,7 c c s 61 7'
Køhler John (Schröder O) Køhler J Od 21/8 -3 4/ 2140 1 16,2 a ¢ ¢ s 82 10'

LEONARDO P **4** 16,0AL 18,6M 17,4AM 30.250
4,mkbr. v. v Michael's Turn - 26: 9 0-3-1 16,0a 22.000 25: 8 0-2-0 18,9a 8.250 Tot: 17 0-5-1
Tascha v Broadway Hall Friborg K Ål 1/5 -1 8/ 2140 0 18,9 a c c s 178 10'
4 Opdr: Tove Pedersen Friborg K Od 6/6 -4 2/ 2140 0 21,4ag c c s 239 10'
Ejer: Tove Pedersen Rask J Sk 1/7 -4 9/ 2060 2 17,4ag ¢ ¢ A 50 10'
CC **Blå/grå/hvid/logo,** Larsen P Sk 27/7 -2 1/ 2060 2 17,7 a ¢ c s 119 10'
Sk **Nielsen Magnus M.** (Pedersen M)a Rask J Ch 12/8 -6 1/ 2500 0 16,0 a ¢ c A 681 30'

GREV FARQUAARD **5** 14,9AK 16,2M 47.950
8,brun. v. v Ens Snapshot - 26: 13 3-0-1 15,5a 14.850 25: 22 1-0-5 17,7a 13.900 Tot: 66 4-1-10
SIF Mølgård v Carmody Lobell Pedersen B B Od 17/7 -7 2/ 2140 0 19,1 c c s 198 7'
5 Opdr: Benjamin Bang Pedersen Pedersen B B Od 25/7 -4 6/ 2660 0 20,4 c c s 310 4'
Ejer: Benjamin Bang Pedersen Rosenfeldt M-M Od 7/8 -9 1/ 2160 1 17,7 ¢ ¢ s 55 2'
CC **Rød/sort/logo,** Pedersen B B Od 14/8 -3 1/ 2140 1 17,2 ¢ ¢ s 86 7'
Pedersen Benjamin Banga Pedersen B B Od 21/8 -7 1/ 2140 3 16,2 ¢ ¢ s 880 7'

STARO TORINO (SE) **6** *15,2AM *17,2M 47.600
4,mkbr. v. v Varenne - 26: 7 3-0-2 15,2a 40.000 25: 5 0-1-0 17,1a 7.600 Tot: 12 3-1-2
Vestale d'Esi v Conway Hall Rosleff V Ch 5/4 -2 4/ 2000 3 16,2 a c c s 45 20'
6 Opdr: Staffan B. Nilsson Rosleff V Ch 25/5 -1 9/ 2000 0 distag c c s 72 10'
Ejer: Langesø,Jacobsen,Mogensen & Hæstrup Jacobsen A Ch 5/7 -3 7/ 2000 3 17,0ag c c s 88 10'
CC **Grøn/hvid/logo,** Kjær R Ny 26/7 -4 8/ 2140n 1 19,3 a c c s 21 7'
Ch **Kjær Rene** (Jacobsen A) Kjær R Od 14/8 -1 5/ 2140 1 15,2 a c c s 45 10'

ONYX HOLLANDIA (NL) **7** 14,9AK 16,8M 44.407
5,mkbr. v. v Chelsea Boko - 26: 5 0-0-0 15,2a 9.000 25: 9 0-2-0 14,9a 31.678 Tot: 16 0-2-1
Ger Hollandia v Ufo Kievitshof Kristoffersen O Ch 15/3 -7 2/ 2020 5 16,8 c c s 125 8'
7 Opdr: Stal Hollandia Kristoffersen O Od 17/7 -7 1/ 2140 4 18,8 c c s 54 7'
Ejer: Oliver Kristoffersen Kristoffersen O Od 25/7 -2 6/ 2140 4 18,5 c c s 229 7'
CC **Sort/rød/hvid,** Kristoffersen O Od 7/8 -3 4/ 1640 5 15,2 a c c A 313 10'
Kristoffersen Olivera Kristoffersen O Ch 23/8 -4 1/ 2000n 4 18,8 c c s 62 8'

SPILTIPS PRÆSENTERES AF BET25 - vi støtter væddeløbssporten i Danmark

VINDEREN

Lunden-træner Axel Jacobsen er igen på besøg i Odense, og med sig bringer han **6 Staro Torino**, som er brølstærk, og har gået fejlfri to gange i træk nu. Klarer Varenne-sønnen at gøre det igen, så kan hattricket sagtens komme her.

MODBUDDET

3 Zsa Zsa Nova gik rigtig godt senest, hvor den Olaf Schröder-trænede hest let besejrede ellers gode heste som Liselotte C M, African Herbsman og Paola Zandbergen. Den rutinerede fynske træner John Køhler har naturligvis fået genvalg i sulkyen, og den svenske hoppe er godt inde i løbet, hvor der netop er fordel til "det svage køn".

OUTSIDEREN

1 L'amiral Readly fik skylden for et styrt oppe i Aalborg i juni måned, og blev idømt to gange prøveløb, før den velafstammede Readly Express-hoppe måtte starte i løb igen. Gik rigtig godt i sit comeback, hvor den lignede vinderen rundt sidste sving, men måtte se sig slået af Miss Malibu med Jeppe Rask.

CHANCEVURDERING: A: 6-3-1 B: 4-5-7-2 C: -

GRØN **4** Kl. 13.45

V5-3 V4-1

VINDER PLADS TVILLING KOMB TRIO

Fordel hopper og 3-åringer.
2-14-årige højst **24.000 kr**.
2140 m. Autostart.
Præmier: 10.000-5.000-3.500-2.500-2.000 (5 præmier) Intet indskud.
Løbet er desuden åbent for hopper og 3-åringer med højst **31.000 kr**.

HER STARTER V4

1 MUSSE GEJS — 2140:1 — 17,2AM — 19,4M — 14.950

3,lbr. hp. v O'grady - 26: 9 0-0-0 17,2a 6.500 — 25: 6 0-0-0 18,4a 8.450 — Tot: 15 0-0-0

	Tucana v Beaumont Hanover	Eriksen G	Sk	24/6 -8	2/2000	0	19,7 g	¢ ¢	s	239	7'
1	Opdr: Gunnar Eriksen	Eriksen G	Od	17/7 -8	4/2140	4	17,2 a	c ¢	s	417	10'
	Ejer: Stald H.G.	Eriksen G	År	24/7 -8	4/1800	4	20,2	c ¢	s	93	7'
CC	**Orange/sort,**	Eriksen G	Sk	10/8 -4	3/2000	0	21,0	c ¢	s	291	7'
Sk	**Eriksen Gunnar**a	Eriksen G	Od	21/8 -5	8/2140	0	17,7 a	c c	s	374	10'

2 LETSDANCE GARDENIA — 2 — 17,3AM — 18,8M — 16.900

4,brun. hp. v Beer Summit - 26: 4 0-0-0 18,5a 2.000 — 25: 4 1-0-1 17,3a 14.900 — Tot: 8 1-0-1

	Fenice Boko v Zola Boko	Kjær R	År	6/12 -6	2/1800	0	26,3 g	c c	s	58	8'
2	Opdr: Martin & Anton Andreasen	Kjær R	Od	17/4 -2	8/2140	0	18,5 a	c c	s	306	10'
	Ejer: Stutteri Cloc	Larsen P	Ch	3/5 -2	5/2000	d	g a	c c	s	153	10'
CC	**Bordeaux/hvid/logo,**	Larsen P	Od	6/6 -1	1/2180	5	18,8	c c	s	312	10'
	Jørgensen Jesper (Jørgensen K)a	Jørgensen J	Od	21/6 -1	6/2140	0	19,9	c c	s	223	7'

3 KERSTI LASER (SE) — 3 — 16,8AM — 18,1M — 18.000

5,rød. hp. v Maharajah - 26: 6 1-1-0 16,8a 18.000 — 25: 0 0-0-0 — Tot: 6 1-1-0

	Brandy Laser v Andover Hall	Kramer M	År	29/5 -1	6/1800	4	17,8ag	c c	s	544	10'
3	Opdr: Stutteri Laser	Christensen B	Od	19/6 -1	2/2140	2	16,8 a	c c	s	81	10'
	Ejer: Morten & Emma P. Kramer	Kramer M	Od	3/7 -1	2/2160	d	g	c c	s	91	10'
CC	**Rød/hvid,**	Kramer M	Od	7/8 -1	1/2160	5	18,1	c c	s	174	10'
	Kramer Mortena	Kramer M	Ch	23/8 -2	5/2000n	1	17,8 a	c c	s	50	6'

4 MADEBYDIAMOND — 4 — 16,1AM — *17,7M — 20.000

3,lbr. v. v Dominion Beach - 26: 6 1-1-0 16,1a 20.000 — 25: 0 0-0-0 — Tot: 6 1-1-0

	DoYouWishDiamond v Wishing Stone	Hansen M	Od	8/5 -8	2/2140	4	19,5 g	c c	s	77	10'
4	Opdr: Bettina Hansen	Hansen M	Od	19/6 -1	10/2140	0	18,0ag	c c	s	485	10'
	Ejer: Familien Juncker	Hansen M	Od	3/7 -1	2/2140	4	18,0	c c	s	174	10'
CC	**Sort/rød/hvid/logo,**	Hansen M	Od	17/7 -1	6/2140	2	16,1 a	¢ ¢	s	71	10'
	Hansen Martin (Juncker C)a	Hansen M	Od	7/8 -1	4/2160	1	17,7	¢ ¢	s	31	10'

5 LADY GAGA — 5 — 16,6AM — 17,1M — 28.000

4,sbr. hp. v Googoo Gaagaa - 26: 6 0-0-0 16,6a 4.500 — 25: 4 0-1-0 17,4a 13.500 — Tot: 12 0-1-1

	June June v Running Sea	Friis M	Ål	13/5 -3	3/1640	5	17,7 a	c c	s	58	10'
5	Opdr: Mariann T. Nielsen	Damsgård T	Od	22/5 -3	1/2140	0	17,1	c c	s	269	20'
	Ejer: Matheo ApS	Damsgård T	År	4/6 -1	5/1800	0	22,4ag	c c	s	854	20'
CC	**Sort/lyseblå/grå,**	Damsgård T	Sk	10/8 -4	1/2000	0	21,5 g	c c	s	63	7'
Sk	**Damsgård Theo** (Nielsen M)a	Damsgård T	Od	21/8 -4	9/2140	4	16,6 a	c c	s	183	10'

6 KOALA FINE — 6 — 16,6AM — 18,8M — 22.850

5,brun. hp. v Forever Peace - 26: 1 0-0-0 16,6a 2.000 — 25: 7 1-0-0 17,3a 9.350 — Tot: 11 1-2-0

	So Fine v Høvding Lavec	Køhler A	Od	21/9 -2	7/2140	0	19,4 a	c c	s	250	10'
6	Opdr: Stald Fine & C. Johansson	Køhler J	Od	3/10 -8	2/2160	5	21,1	c c	s	397	8'
	Ejer: Stald Fine & C. Johansson	Lønborg H	År	25/11 -2	5/1800	1	21,1 a	c c	s	39	6'
CC	**Gul/blå,**	Lønborg H	År	19/12 -2	8/1800	0	17,3 a	c c	s	406	10'
	Køhler John (Davidsen R)a	Køhler A	Od	21/8 -4	3/2140	5	16,6 a	c c	s	175	10'

7 LUCIFER LOVE — 7 — 20,1AM — 18,5M — 13.000

4,brun. v. v Ens Snapshot - 26: 3 0-0-0 20,1a 1.500 — 25: 11 0-1-3 11.500 — Tot: 14 0-1-3

	Livi Love v Rite On Line	Andersen N	Ch	30/11 -2	2/2020n	6	18,8	c c	s	145	9'
7	Opdr: Sandre Kristoffersen	Andersen N	Ch	12/12 -3	1/2000	d	g a	c ¢	s	136	9'
	Ejer: SK Racing	Andersen N	Ch	3/5 -2	4/2000	0	opgag	c c	s	464	10'
CC	**Bordeaux/sort/hvid,**	Kristoffersen S	Ny	9/8 -7	4/2160	0	23,2 g	c c	s	670	7'
Ch	**Kristoffersen Sandre**	Kristoffersen S	Ch	23/8 -2	4/2000n	5	20,1ag	¢ c	s	104	6'

8 ANTON MC KEI'EM (SE) — 8 — 16,7AM — 17,9M — 21.945

6,sbr. v. v Nuncio - 26: 0 0-0-0 — 25: 2 0-0-0 2.475 — Tot: 6 0-0-1

	Dream Silas v Dream Vacation	Eriksson M	So	2/25 -k	6/2140	k	20,9	- -		gk	-
8	Opdr: Kenneth & Mona Henriksson	Eriksson M	Da	5/25 -8	5/2160	7	21,7 g	- -		55	-
	Ejer: Jane & René Feltheim	Eriksson M	Es	5/25 -2	6/2160	0	19,2	- -		173	-
CC	**Hvid/blå,**	Feltheim R	Sk	1/6 -k	2/2000	k	dg	- -		ejg	-
Sk	**Feltheim Rene**	Feltheim R	Od	6/6 -k	2/2140	k	21,3	- -		gk	-

9 IDEAL DU GAME — 9 — *15,5AM — 18,0M — 21.300

6,brun. v. v S J's Photo - 26: 4 1-0-0 15,5a 13.050 — 25: 1 0-0-0 — Tot: 12 2-0-0

	Osandra Game v Great Challenger	Kjær R	År	20/1 -k	2/1800	k	20,6	- -		gk	-
9	Opdr: Birgit Jørgensen	Madsen C	År	20/3 -1	5/1820	d	g	c c	s	622	10'
	Ejer: Birgit & Søren Jørgensen	Lønborg C	År	24/7 -8	2/1800	6	21,2 g	c c	s	46	7'
CC	**Gul/grøn,**	Lønborg H	Od	7/8 -1	3/2160	4	18,0	c ¢	s	163	10'
År	**Lønborg Henrik**	Lønborg H	Od	21/8 -5	6/2140	1	15,5 a	c ¢	s	112	10'

Under vores byggeri, kommer Veidelands Travudstyr til at holde til, bag ved Vaskehuset og overfor, hvor I henter nummerskilte.

I kan finde Ole Veideland i sin bil eller inde i Amatørhuset.

Veidelands

SPILTIPS PRÆSENTERES AF BET25 - vi støtter væddeløbssporten i Danmark

VINDEREN

9 Ideal Du Game var flyvende senest, hvor den besejrede gode heste som Mainz og Masai Boy. Dog kun på målfoto foran førstnævnte, men med en lignende tidsnotering, så er den Henrik Lønborg-trænede hest med på stregen igen.

MODBUDDET

4 Madebydiamond gik også rigtig godt senest her i Odense, hvor den i opløbet speedede let forbi Leopold Sølvtop og Mulsanne. Besejrede faktisk også vindertippet Ideal Du Game, men denne blev kørt indvendigt rundt sidste sving, og sad fast til slut.

OUTSIDEREN

5 Lady Gaga er godt inde på pengene, idet hopper har fordel i løbet. Har to løb i kroppen efter sin løbspause, og var markant forbedret senest fra en bøvlet udgangsposition mod Lightning K K & Co. Samtidig er der god form på staldens heste.

CHANCEVURDERING: A: 9-4-5 B: 3-6-1 C: 8-7-2

HVID

5

Kl. 14.05

V5-4 V4-2

VINDER PLADS TVILLING KOMB TRIO

Fordel hopper.
3-14-årige højst **96.000 kr**.
2140 m. Autostart.
Præmier: 10.000-5.000-3.500-2.500-2.000 (5 præmier) Intet indskud.
Løbet er desuden åbent for hopper med højst **124.000 kr**.

1 JACANA — 2140:1 — 14,5AK 16,1M 15,9AM — 105.000

6,brun. hp. v Wishing Stone - 26: 12 0-3-0 16,0a 20.050 — 25: 20 0-4-0 14,5a 31.400 — Tot: 46 1-11-3
Rhea v Love You
Opdr: Bent Lindhardt
Ejer: Bent Lindhardt
CC **Sort/rød/hvid/logo,**
Hansen Martin (Lindhardt B)a

Borreby E	Od	19/6 -7	5/ 2140	6	16,5 a	¢ c	A	879	7'
Friis M	Od	3/7 -4	2/ 1640	0	16,0 a	¢ c	A	521	10'
Nielsen M M	År	18/7 -4	2/ 1800	2	17,6 a	¢ c	s	88	6'
Borreby E	År	31/7 -7	6/ 1800	0	19,6 a	c c	s	430	7'
Hansen C	Od	21/8 -7	3/ 2160	0	16,8	c c	s	505	7'

2 MARRE VOX (SE) — 2 — 14,1AM 16,5M — 82.037

7,brun. v. v Maharajah - 26: 8 0-0-0 15,6a 4.000 — 25: 7 0-1-0 15,2a 8.000 — Tot: 35 1-3-4
Montana Vox v Calvin Capar
Opdr: Kenneth & Gun Jakobsson
Ejer: Marco & Mathias Feltheim
CC **Hvid/blå,**
Sk **Feltheim Rene**

Feltheim R	Sk	1/6 -6	6/ 2060	5	15,8 a	c c	s	782	6'
Feltheim R	Sk	10/6 -4	2/ 2060	0	17,8 a	c c	s	639	10'
Feltheim R	Od	3/7 -3	9/ 1640	0	opgag	c c	s	661	10'
Feltheim R	År	18/7 -4	6/ 1800	5	18,1 a	c c	s	290	6'
Feltheim R	Ål	29/7 -3	3/ 2140	0	15,6 a	c c	s	741	10'

3 ICEMAN J J — 3 — 13,7AK 17,0M 14,7AM — 63.750

6,brun. v. v Bvlgari Peak - 26: 10 0-0-1 13,7a 7.500 — 25: 11 0-0-1 14,9a 10.100 — Tot: 45 2-1-4
Nouvelle Ida v Muscle Memory
Opdr: John & Birgit Jørgensen
Ejer: John & Birgit Jørgensen
CC **Gul/blå,**
Køhler John (Jørgensen J)a

Nielsen M M	Od	6/6 -5	8/ 1640	0	15,7 a	c c	s	454	10'
Nielsen M M	Od	19/6 -4	6/ 1640	0	13,7 a	c c	s	376	10'
Nielsen M M	Od	3/7 -3	4/ 1640	d	g a	¢ c	s	310	10'
Køhler J	Od	17/7 -6	9/ 2140	5	16,7 a	c c	s	290	10'
Friborg K	Od	21/8 -3	8/ 2140	0	16,9 a	c c	s	260	10'

4 LUNA LOVEGOOD — 4 — 13,7AM *15,6M — 81.150

4,brun. hp. v Ens Snapshot - 26: 11 3-0-0 14,3a 29.400 — 25: 12 1-4-1 13,7a 51.750 — Tot: 23 4-4-1
O'ligne v Armbro Kaiser
Opdr: Martin Hansen
Ejer: Victoria Fisker
CC **Sort/blå/grøn/logo,**
Friis Morten (Fisker V)a

Fisker V	Od	6/6 -5	11/ 1640	0	16,6 a	c c	s	111	10'
Fisker V	Od	19/6 -7	2/ 2140	1	15,7 a	¢ ¢	s	62	7'
Fisker V	Od	17/7 -5	1/ 2140	4	14,3 a	¢ c	s	47	10'
Fisker V	År	31/7 -7	3/ 1800	4	17,8 a	¢ c	s	19	7'
Fisker V	Od	14/8 -3	4/ 2160	4	17,1	¢ ¢	s	45	7'

5 KRAMERSKING — 5 — *13,2AK *15,1M — 80.550

5,mkbr. v. v Ens Snapshot - 26: 7 4-1-1 13,2a 42.800 — 25: 5 3-1-0 15,9a 34.000 — Tot: 13 7-3-1
Wakanda Pilegård v Høvding Lavec
Opdr: Bjarke Christensen
Ejer: B. Christensen & P. Kramer
CC **Rød/hvid/reklame,**
Christensen Bjarkea

Christensen B	Od	22/5 -9	4/ 2140	1	16,6	¢ c	s	18	7'
Christensen B	Od	19/6 -4	5/ 1640	1	13,2 a	c c	s	37	10'
Christensen B	Od	3/7 -3	3/ 1640	3	14,3 a	¢ ¢	s	26	10'
Christensen B	Od	14/8 -2	1/ 2140	1	15,2 a	c c	s	31	10'
Christensen B	Od	21/8 -7	2/ 2140	1	15,8	c c	s	16	7'

6 IKON EGEDAL — 6 — 13,8AK *16,4M *13,9AM — 116.550

6,lbr. hp. v Great Challenger - 26: 11 2-1-2 14,6a 36.500 — 25: 17 1-0-3 13,8a 19.550 — Tot: 43 8-2-5
Parant Zet v Love You
Opdr: Børge Mathiesen
Ejer: Stald Egedal
CC **Blå/grå/hvid/logo,**
Nielsen Magnus M. (Mathiesen B)a

Juul S	Od	6/6 -2	9/ 2140	4	14,6 a	c c	s	146	10'
Foget K	Ål	27/6 -4	8/ 2140	3	15,5 a	c c	s	77	6'
Foget K	År	11/7 -4	7/ 1800	d	g a	c c	s	112	10'
Nielsen M M	Ål	29/7 -3	11/ 2140	1	15,1 a	c c	A	346	10'
Nielsen M M	Od	14/8 -2	8/ 2140	d	g a	c c	A	78	10'

7 LOGIMA CONNANCY* (DE) — 7 — *13,7AK — 82.599

5,mkbr. hp. v Conway Fortuna - 26: 5 2-1-1 13,7a 45.875 — 25: 10 2-3-3 15,4a 36.724 — Tot: 15 4-4-4
Lovely Girl v Prodigious
Opdr: Arthur van der Beek
Ejer: Arthur van der Beek
CC **Grøn/hvid/logo,**
Kjær Rene (de Beer R)

Kjær R	År	20/3 -6	4/ 1800	2	15,9 a	c c	s	22	10'
Kjær R	År	3/4 -4	2/ 1800	3	15,8 a	c c	s	42	10'
Kjær R	Od	17/4 -6	9/ 1640	1	13,7 a	c ¢	s	116	10'
Kjær R	Jæ	14/5 -3	7/ 2140	1	14,6 a	- -		67	-
Kjær R	År	15/8 -6	8/ 2300	0	19,1 a	c c	s	63	25'

VELKOMMEN TIL LØBSDAGEN PÅ FYENS VÆDDELØBSBANE

Kære gæster

Hjertelig velkommen til en spændende dag her på Fyens Væddeløbsbane!
Vi glæder os til en dag fyldt med fart, stemning og hyggeligt samvær.

Vi vil gerne allerede nu informere om, at banen lukker kl. 15.30,
så vores personale kan få ryddet op og gjort klar til næste løbsdag.

Vi håber på jeres forståelse og takker på forhånd for, at I hjælper os med at runde dagen pænt af.

Vi ønsker jer en fantastisk løbsdag – og siger på forhånd tak for i dag og på gensyn!

Fyens Væddeløbsbane

SPILTIPS PRÆSENTERES AF BET25 - vi støtter væddeløbssporten i Danmark

VINDEREN

Odense-amatøren Bjarke Christensen har topform på staldens heste, og Ens Snapshot-sønnen **5 Kramersking** er i dette løb igen en stor vinderchance. Vandt let senest her i Odense, selvom Grev Farquaard lidt uventede svarede spidsen op. Måtte bagom Mighty Meerswal og angribe i tredje spor, men det gik endda. Kæmpefavorit her.

MODBUDDET

7 Logima Connancy fik et sjældent nul i protokollen senest i Aarhus, men havde heller ikke startet i tre måneder. Den Ronald De Beer-trænede hest er sikkert gået frem med dét løb i kroppen, og er klar til at slå til, hvis favoritten har en dårlig dag.

OUTSIDEREN

6 Ikon Egedal er lynhamrende hurtig, men Great Challenger-hoppen har også tit galopskoene på. Det er der dels ikke tid til her, og dels er Ikon Egedal svær at sætte igen. Går den Børge Mathiesen-trænede hest fejlfrit her, så har den vinderchance.

CHANCEVURDERING: A: 5 B: 7-6-4-1-2-3 C: -

SORT **6** Kl. 14.25

V5-5 V4-3

VINDER PLADS TVILLING KOMB TRIO

Tidsløb 1.16.5

3-14-årige.
2140 m. Voltestart.
Præmier: 10.000-5.000-3.500-2.500-2.000 (5 præmier) Intet indskud.

FOCUS P **2140:1** 16,8[K] 13,5[AK] 15,0[AM] 139.950

9,brun. v. v From Above U S - 26: 12 1-1-1 16,9 9.550 25: 23 1-2-4 17,2 30.650 Tot: 85 7-9-9
Octavia v Great Challenger
Opdr: Pihlkjær Aps
Ejer: Maia G. Andersen
CC **Lilla,**
År **Andersen Maia**a

1	Andersen M	Ål	3/6 -5	10/2140	0	18,3 a	¢ c s	380	7'
	Andersen M	År	13/6 -3m	3/1840	0	19,9 g	¢ c	211	5'
	Andersen M	År	20/6 -12m	6/1800	0	18,1	c c	426	20'
	Henriksen I	Sk	10/8 -8m	1/2020	2	19,1	c c	131	2'
	Andersen M	År	22/8 -3	2/1860	0	20,0	¢ c s	320	4'

TEN O'CLOCK (SE) **2** 15,8[M] 14,7[AK] 15,0[AM] 158.531

7,mkbr. hp. v Ken Warkentin - 26: 3 0-0-0 16,1 800 25: 13 0-0-0 16,4 2.000 Tot: 59 2-6-3
Ten to Eleven v Infinitif
Opdr: Olof Thorson
Ejer: Malou Hammerich
CC **Blå/gul,**
Køhler Adam (Hammerich M)a

2	Hammerich M	Sk	8/25 -7	4/2020	0	21,2 g	c c s	578	7'
	Hammerich M	Od	12/10 -5	1/2200	d	g	¢ ¢ s	195	2'
	Køhler A	År	13/2 -8	1/1860	0	opg g	c c s	126	4'
	Køhler A	Od	14/8 -8	1/1700	6	16,1	c c s	184	4'
	Køhler A	Od	21/8 -7	2/2160	6	16,7 g	c c s	161	7'

HEART OF STONE **3** *15,8[M] 13,0[AM] 198.450

7,sbr. h. v Wishing Stone - 26: 10 0-1-4 15,8 26.050 25: 16 2-3-0 15,8 32.900 Tot: 63 4-11-9
Somewhere v Gigant Neo
Opdr: Mariann T. Nielsen
Ejer: Matheo ApS
CC **Sort/lyseblå/grå,**
Sk **Damsgård Theo** (Nielsen M)a

3	Damsgård T	Od	3/7 -4	8/1640	3	14,5 a	c c s	286	10'
	Nielsen M	Ål	16/7 -1	6/2160	4	15,8	c c s	175	7'
	Damsgård T	Sk	27/7 -4	6/2060	3	16,1 a	c c s	305	15'
	Nielsen M	Ål	13/8 -6	3/2160	5	16,7	c c s	41	7'
	Damsgård T	Sk	24/8 -5	9/2060	2	15,4 a	c c s	74	7'

HIPSTER **4** 14,9[M] 13,6[AK] *14,1[AM] 313.990

7,rød. v. v Cash and Go - 26: 9 0-2-0 14,9 17.000 25: 10 0-0-3 15,5 15.500 Tot: 54 10-7-5
Go Go Hill v Armbro Goal
Opdr: Heidi Andersen
Ejer: Heidi Andersen
CC **Hvid/sort/logo,**
Ch **Andersen Nicolaj** (Andersen H)a

4	Juul S	År	20/6 -1	1/1800	0	17,2ag	¢ c s	168	25'
	Haagensen N	Ch	5/7 -4	10/2000	7	15,6 a	¢ c s	68	10'
	Korfitsen N	Ny	12/7 -8	3/2140	2	16,8 a	c c s	188	13'
	Andersen N	Ny	26/7 -7	4/2140n	5	20,4 g	c c s	65	7'
	Larsen P	Ch	23/8 -5	8/2000n	6	16,9 a	c ¢ s	55	6'

STATE TROOPER (SE) **5** 16,3[M] 14,4[AM] 135.778

7,mkbr. v. v Ken Warkentin - 26: 8 2-0-0 16,7 20.900 25: 20 0-3-1 16,6 27.000 Tot: 52 5-5-4
Karma Zet v Tibbe Lavec
Opdr: Sofia Mattsson
Ejer: Sandra & Dianna Møllenberg
CC **Rød/sort,**
Sk **Møllenberg Dennis** (Møllenberg S)a

5	Møllenberg D	Sk	26/4 -6	2/2950	d	g	c c s	576	25'
	Møllenberg D	Sk	18/5 -7	1/2000	5	16,7 g	c c s	382	10'
	Møllenberg D	Sk	1/7 -6	5/2550	0	19,3	¢ c s	59	10'
	Møllenberg D	Od	17/7 -5	7/2140	0	14,4 a	¢ c s	282	10'
	Møllenberg D	Sk	3/8 -4	1/2570	1	17,2	¢ c s	206	10'

GOLD CAP B R (DE) **6** 14,3[M] *11,3[AK] 13,6[AM] 857.857

9,brun. v. v Prodigious - 26: 8 2-0-0 15,5 28.223 25: 20 2-7-6 15,0 115.815 Tot: 81 13-19-16
Baccara B R v Gigant Neo
Opdr: Bernhard Rosengarten
Ejer: Mette Carlsen & Henning Scharstein
CC **Rød/brun,**
Scharstein Henning (Carlsen M)a

6	Walter R	Od	17/4 -7m	7/1640	0	15,1 a	c c	218	10'
	Scharstein H	Od	6/6 -7	4/2160	5	17,5	c c s	160	10'
	Gregersen L	Sk	1/7 -8m	5/1600	1	13,3 a	c ¢	106	15'
	Fisker V	Od	25/7 -2	1/2160	1	17,4	c c s	26	7'
	Scharstein H	Od	7/8 -5	6/2140	0	17,0	c c s	102	10'

DARK NIGHT* (SE) **2160:1** 13,4[K] 12,7[AM] 595.377

9,brun. v. v Love You - 26: 16 1-2-3 15,5 59.547 25: 26 3-4-5 13,4 108.221 Tot: 118 21-16-15
Ambroisie v Armbro Scorpion
Opdr: Frank & Preben Sørensen
Ejer: Stald Kjela Invest
CC **Sort,**
Sk **Laursen Bøje** (Kjelde F)a

7	Kjær R	År	20/6 -6	3/2920	2	16,0	¢ c s	160	60'
	Juel J	Sk	1/7 -2	6/2060	3	13,0ag	¢ c s	83	10'
	Juel J	År	24/7 -1	5/1800	d	g a	¢ c s	60	35'
	Juel J	Sk	3/8 -1	5/2060	0	15,7 a	c c A	54	10'
	Laursen B	Ch	30/8 -5	3/2970	0	18,4 g	¢ c s	1051	75'

IL CONTANTE (SE) **2** *13,7[M] 11,9[AM] 302.452

6,mkbr. h. v Ready Cash - 26: 10 2-1-2 15,2 36.554 25: 13 1-2-2 13,7 50.856 Tot: 45 7-5-11
Spurs Rain v Andover Hall
Opdr: Peter Simoni
Ejer: Langesø Træningcenter ApS med flere
CC **Grøn/hvid/logo,**
Ch **Kjær Rene** (Jacobsen A)a

8	Jacobsen A	Jæ	26/5 -4	11/2140	0	14,7 a	- -	443	-
	Kjær R	Ch	7/6 -5	1/2060	3	15,4	c c s	31	10'
	Christiansen S	Jæ	16/6 -1	4/2140	0	15,0 a	- -	56	-
	Kjær R	Ch	15/7 -2	6/2000	0	14,7 a	¢ c A	39	10'
	Kjær R	Ch	23/8 -5	7/2000n	2	16,7 a	¢ c A	34	6'

KARAT C N **2180:1** *14,6[M] *12,2[AM] 915.334

5,brun. v. v Express Bourbon - 26: 3 0-0-0 9.924 25: 8 3-0-1 14,6 168.500 Tot: 29 7-3-2
Another C N v Buvetier D'aunou
Opdr: Carsten S. Nielsen
Ejer: Peter Falck
CC **Blå/grå/hvid/logo,**
Sk **Nielsen Magnus M.**

9	Lønborg M	Ål	20/9 -8	2/2140	5	13,6 a	¢ ¢ A	15	125'
	Lønborg M	Sk	19/10 -7	4/2060	d	g a	¢ ¢ A	26	215'
	Kihle H	Bå	11/2 -5	3/2140	0	13,9 a	- -	62	-
	Kihlström Ö	Hd	7/3 -10	3/2140	6	12,8 a	- -	52	-
	Djuse M A	Es	3/4 -7	1/1640n	0	17,1ag	- -	51	-

DYST MOD DINE KOLLEGAER I ÆGTE HESTEVÆDDELØB
Med firmatrav får I en uforglemmelig teambuildingaktivitet.
Læs mere på fvb-odense.dk.

SPILTIPS PRÆSENTERES AF BET25 - vi støtter væddeløbssporten i Danmark

VINDEREN

V5-finalen er et tidsløb, hvor spidshestene er sat ind efter tiden 1.16,5. En hest som **3 Heart Of Stone** virker til at stå godt inde i løbet, også selvom den ikke ligefrem overrender vindercirklen. Her kan første sæsonsejr dog sagtens komme med den velkørende eksprof Theo Damsgaard i sulkyen.

MODBUDDET

Kriteriums-vinderen fra 2024 er **9 Karat C N**, og efter en genoptrænings-periode og et trænerskifte, så kommer Express Bourbon-sønnen ud i debut i Skive-træneren Magnus M. Nielsens regi. Karat C N har ikke startet siden starten af april, så den skal naturligvis ses an her første gang. Kan muligvis trænge til et løb i kroppen.

OUTSIDEREN

7 Dark Night var senest ude i et godt besat V85-løb på Derbydagen på Lunden, som blev vundet af Jomo Cash foran Kaboom, men der var andre gode heste som blandt andre Remember Me D E og Challenge Accepted med. Går således ned i konkurrence.

CHANCEVURDERING: A: 3-9-7 B: 8-6-4-5 C: 2-1

GRØN **7** Kl. 14.43

V4-4

VINDER PLADS TVILLING KOMB TRIO

Monteløb - Amerikanerløb

4-14-årige højst **450.000 kr**.
2140 m. Monté. Tillæg 20 m ved **90.001 kr**, 40 m ved **200.001 kr**
Præmier: 10.000-5.000-3.500-2.500-2.000 (5 præmier) Intet indskud.

1 GODI SPRING — 2140:1 — 17,0K 16,0AK 16,7AM — 72.850

8,sbr. v. v Trophy Catch - 26: 9 1-2-3 17,0 25.800 25: 16 1-0-2 18,4 13.400 Tot: 63 5-3-7
Chelsea Girl v Super Arnie
Opdr: Stutteri Spring & Stald Tårs
Ejer: Hanne & Maia Ginnerup Andersen
CC **Lilla,**
År **Andersen Maia**a

Andersen M	År	20/3 -7m	2/ 1800	2	17,4	c c		34	10'
Andersen M	År	18/4 -5m	2/ 1820	3	17,0	c c		36	10'
Andersen M	År	14/5 -1m	1/ 2320	2	19,1	c c		42	5'
Andersen M	Ål	3/6 -2m	2/ 2140	0	18,3 a	c c		167	10'
Andersen M	År	22/8 -1m	2/ 1800	4	18,4	c c		38	10'

2 HACIENDA — 2160:1 — *15,9M 14,3AM — 139.400

7,brun. v. v Ens Snapshot - 26: 10 1-2-1 15,9 24.000 25: 19 1-0-0 16,5 17.200 Tot: 79 4-7-5
Pretty Woman v Hr Siem
Opdr: Margit & Niels J. Jensen
Ejer: Margit & Niels J. Jensen
CC **Rød/sort,**
Sk **Boeck Camilla Munk** (Jensen N J)a

Henriksen M	Ål	27/6 -4	12/ 2140	7	16,1ag	c c	s	925	6'
Boeck C M	Ål	16/7 -3m	1/ 2160	2	16,6	c c		94	5'
Lønborg H	Ål	29/7 -2	1/ 2140	1	15,9	c c	s	53	10'
Lønborg H	Od	7/8 -5	7/ 2140	d	g	c c	s	142	10'
Lønborg H	Sk	24/8 -7	3/ 2000	3	16,6	c c	s	57	10'

3 JASP (SE) — 2 — 15,5M 14,5AK 14,6AM — 167.985

7,brun. v. v Father Patrick - 26: 6 0-1-0 17,4 8.000 25: 15 3-1-2 16,3 49.224 Tot: 49 8-3-8
Boom Boom Am v Muscle Hill
Opdr: Am Bloodstock AB
Ejer: Camilla Svendsen
CC **Sort/hvid/guld/logo,**
Sk **Svendsen Camilla**a

Svendsen C	Ål	23/1 -6m	4/ 2160	4	18,0	c c		21	8'
Svendsen C	Ål	2/7 -6m	2/ 2140	0	17,1 a	c c		64	10'
Svendsen C	Sk	27/7 -8m	1/ 2000	4	18,8	c c		45	10'
Svendsen C	Sk	3/8 -7m	4/ 2040	2	17,5	c c		112	5'
Svendsen C	Sk	24/8 -1m	3/ 2020	5	18,2	c c		42	5'

4 MAIA (SE) — 3 — 15,9M 14,9AK — 180.618

9,brun. hp. v Make It Happen - 26: 23 2-0-1 16,4 23.400 25: 30 2-1-3 15,9 26.950 Tot: 145 14-9-14
Mateka K v Love You
Opdr: Preben Kjærsgaard
Ejer: Camilla Borum
CC **lyseblå/hvid,**
Borum Camillaa

Borum C	År	18/7 -1m	1/ 1820	4	17,9	c c		120	10'
Borum C	Od	25/7 -3m	2/ 2160	5	18,0	c c		208	5'
Feltheim M	Od	7/8 -8	3/ 2160	5	18,2	c c	s	67	4'
Jørgensen R	Od	14/8 -7	5/ 1640	1	18,5	c c	s	41	4'
Borum C	År	22/8 -1m	3/ 1820	5	18,1	c c		296	10'

5 VIKENS TIMETOGO (SE) — 4 — *14,9M 15,0AK — 198.835

5,sbr. v. v Flocki d'Aurcy - 26: 11 3-0-0 16,4 41.663 25: 17 4-3-1 14,9 119.467 Tot: 39 7-4-1
Wal d'Isere v Credit Winner
Opdr: Mikael Fellbrandt
Ejer: Mette Carlsen
CC **Blå/sort/hvid,**
Carlsen Mettea

Fisker V	Od	21/6 -2	6/ 2140	1	16,6	c c	s	172	7'
Fisker V	Od	3/7 -6	1/ 2140	1	16,4	c c	s	37	10'
Carlsen M	Ål	16/7 -3m	2/ 2180	5	19,1	c c		40	5'
Fisker V	Od	25/7 -1	1/ 2180	5	17,5	c c	s	60	7'
Gregersen L	Ch	2/8 -1m	1/ 2000	5	16,3 a	c c		262	20'

6 ROBERTS SON B B* (DE) — 2180:1 — 14,8M 12,5AM — 313.942

8,sbr. v. v Robert Bi - 26: 1 1-0-0 41.063 25: 12 1-4-2 14,8 72.172 Tot: 42 9-10-5
Fidelitas v Enjoy Lavec
Opdr: Steven G. Bijkerk
Ejer: Matthias Schirmann
CC **Rød/sølv/hvid,**
Mønster Michelle (de Beer R)

Walter R	Jæ	8/25 -5m	9/ 2140	2	14,8 a	- -		68	-
Walter R	Jæ	6/9 -1m	3/ 2140	d	g a	- -		231	-
de Beer R	Ge	28/9 -6	5/ 2625	4	17,6	- -		37	-
Spangenberg D	Hb	26/4 -k	2200	k	18,4 a	- -		gk	-
Leo E	Jæ	14/5 -4m	10/ 2140	1	15,5 a	- -		47	-

7 MUSCLE CROWN (SE) — 2 — *15,3M 12,9AK — 326.886

9,lbr. v. v Muscle Mass - 26: 8 0-2-0 15,8 19.500 25: 20 2-3-3 15,3 76.366 Tot: 90 10-9-6
Uppsala Kronos v Donato Hanover
Opdr: Göran Blom
Ejer: Laura, Uffe & Maja Gregersen
CC **Blå/hvid/grå,**
Sk **Gregersen Maja** (Gregersen L)a

Gregersen L	Sk	18/5 -8m	3/ 2040	2	15,8	¢ ¢		123	10'
Gregersen M	Sk	10/6 -8m	3/ 2020	0	18,8 g	¢ ¢		105	10'
Gregersen L	År	20/6 -12m	1/ 1820	4	15,9	¢ ¢		140	20'
Gregersen U	Sk	1/7 -6	2/ 2570	5	18,2 g	¢ ¢	s	44	10'
Gregersen L	Sk	27/7 -8m	5/ 2000	5	18,9	c c		38	10'

8 RUSSEL* (DE) — 3 — 15,0M 13,1AK — 425.175

8,mkbr. v. v Classic Photo - 26: 11 2-2-1 15,0 29.423 25: 18 2-3-4 15,1 55.159 Tot: 87 19-19-13
Eliki v Grimaldi
Opdr: Günter Herz
Ejer: Monika Tidow-Gierach
CC **Blå/grå/logo,**
Andersen Marie S. (de Beer R)

Kube S	Bm	30/6 -1m	5/ 2020	2	15,0	- -		88	-
de Beer R	D	2/7 -9	4/ 2000	0	25,2 a	- -		275	-
Mønster M	År	18/7 -1m	2/ 1840	1	15,1	c c		28	10'
Kube S	Bm	16/8 -1m	8/ 1900	d	g a	- -		28	-
de Beer R	Bm	16/8 -4	8/ 1900	4	15,5 a	- -		67	-

CHANCEPILE

Få eksperttipperens subjektive vurdering af den enkelte hests vinderchance.
Pilene afspejler henholdsvis stor (A) ↑, middel (B) | eller lille (C) ↓ vinderchance.

SPILTIPS PRÆSENTERES AF BET25 - vi støtter væddeløbssporten i Danmark

VINDEREN

V4-finalen er et montéløb, hvor vindertippet går til **6 Roberts Son B B** med Michelle Mønster i sadlen. Mønster har haft lige knap så god en sæson som hun plejer, men klasse fornægter sig ikke. Den Ronald De Beer-trænede hest har ikke startet siden 14. maj, men har vinderchance direkte i et løb som dette.

MODBUDDET

8 Russel er også en Ronald De Beer-hest, som 16. august var ude i "Kombi-Pokal", hvor Classic Photo-sønnen først var ude i montéløb og derefter sulkyløb. I monté-løbet blev Russel diskvalificeret for urent trav på en andenplads på en 1.15-tid, så formen er i hvert fald i orden. Er tilmed godt inde på pengene og får dygtige Marie S. Andersen i sadlen.

OUTSIDEREN

5 Vikens Timetogo er også rigtig godt inde fra 20m, idet der kun er 1.166 kr. op til næste tillæg. Flocki d'Aurcy-sønnen har ikke startet i fem uger, men Odense-amatøren Mette Carlsen har fin form på staldens heste, og sejrene kommer i en lind strøm. Indtil videre er det blevet til 15 trænersejre i år, og måske kommer nummer 16 her.

CHANCEVURDERING: A: 6-8-5 B: 7-3-1-2-4 C: -

LILLA **8** Kl. 15.01

VINDER PLADS TVILLING KOMB TRIO

Formløb Amatør/Jockey.
5-14-årige.
2140 m. Voltestart.
Præmier: 3.500-1.750-900-500-350-250 (6 præmier) Intet indskud.

1 CRUNCHIE LADAY (SE) — 2140:1 — *15,5M — 15,4AM — 114.753

5,mkbr. hp. v From Above - 26: 13 0-0-1 17,2 2.100 — 25: 12 0-0-0 16,1 18.229 — Tot: 34 2-1-2
Blazie Silvio v Conway Hall
Opdr: Roland Fredriksson & Annelie Olsson
Ejer: John & Rasmus Jørgensen
CC **Rød/hvid,**
Jørgensen Rasmus (Jørgensen J)a

Jørgensen R	År	11/7-7	6/1800	0	17,2	c c s	555	10'
Jørgensen R	År	18/7-4	4/1800	7	18,7 a	c c s	243	6'
Jørgensen R	Od	25/7-2	3/2140	0	22,4 g	c c s	318	7'
Jørgensen R	Od	14/8-8	5/1640	5	18,8	c c s	56	4'
Jørgensen R	År	22/8-3	3/1800	0	25,3 g	c c s	178	4'

2 KALA'S KABALE — 2 — 17,3M — 14,2AK — 16,4AM — 41.100

5,brun. hp. v From Above U S - 26: 7 0-1-1 17,5 3.150 — 25: 13 0-0-2 17,3 20.350 — Tot: 30 0-1-3
Bolivia v Keep On Flying
Opdr: Christel Myrup
Ejer: Max & Christel Myrup
CC **Blå/gul,**
Køhler Adam (Myrup M)a

Køhler A	Od	21/6-4	5/2160	2	18,2	c c s	130	4'
Køhler A	Od	3/7-8	1/1660	4	17,6	c c s	46	4'
Køhler A	Od	17/7-9	4/2160	0	19,3	c c s	83	4'
Køhler A	Od	7/8-8	4/2160	0	18,8	c c s	155	4'
Køhler A	Od	14/8-7	6/1640	3	18,7	c c s	36	4'

3 DREAM HASTRUP — 3 — 15,2M — 15,0AK — 15,1AM — 124.650

11,mkbr. v. v From Above U S - 26: 14 0-0-5 16,6 6.950 — 25: 21 2-0-3 15,2 19.700 — Tot: 106 11-7-12
Isabella Hastrup v Sugarcane Hanover
Opdr: Niels H. Andersen
Ejer: M. Fentz & A.B. Madsen
CC **Rød/lyseblå/reklame,**
Fentz Monicaa

Fentz M	Od	17/7-9	1/2160	3	17,9	c c s	75	4'
Fentz M	Od	25/7-4	3/2660	6	20,0	c c s	65	4'
Madsen A	Od	7/8-8	1/2160	0	18,5	c c s	141	4'
Madsen A	Od	14/8-7	1/1660	6	18,1	c c s	160	4'
Fentz M	Od	21/8-9	2/2160	0	19,6	c c s	136	4'

4 GAVICII T — 4 — 16,0M — 15,7AK — 61.850

8,brun. v. v Ens Snapshot - 26: 9 1-1-0 17,0 6.800 — 25: 19 1-5-0 17,1 15.700 — Tot: 58 4-7-7
Pandora T v Gill's Victory
Opdr: Karin & Bent Nøhr
Ejer: Søren Bønneland
CC **Blå/hvid,**
Bønneland Sørena

Bønneland S	År	29/5-10	6/1820	6	18,6	c c s	293	4'
Bønneland S	Od	6/6-10	3/2160	5	19,5	c c s	139	4'
Bønneland S	Od	21/6-4	1/2160	5	18,5	c c s	33	4'
Bønneland S	Od	3/7-8	4/1660	0	18,3	c c s	131	4'
Bønneland S	Od	21/8-9	3/2160	5	18,8	c c s	305	4'

5 IDEAL EGEDAL — 5 — 16,3M — 15,2AK — 15,6AM — 70.150

6,mkbr. v. v Stand And Deliver - 26: 9 0-1-0 16,3 7.800 — 25: 19 2-1-2 16,7 19.050 — Tot: 55 3-5-6
Abby Egedal v Dream Vacation
Opdr: Børge Mathiesen
Ejer: Stald Egedal & Ronny Høj
CC **Sort/rød/hvid,**
Kristoffersen Oliver (Mathiesen B)a

Gammelgård S	Ål	27/6-km	2/2140	k	23,1	- -	ejg	-
Gammelgård S	År	11/7-km	1/1800	k	20,4	- -	gk	-
Kristensen R	År	31/7-9	2/1820	6	19,6	c c s	113	4'
Gammelgård S	Od	7/8-7m	1/2140	5	20,2	c c	159	10'
Hjortsballe M	År	22/8-2	2/1820	6	19,9	¢ ¢ s	464	7'

6 KHEPRI — 2160:1 — 18,8M — 14,9AK — 16,4AM — 52.750

5,sbr. v. v Ens Snapshot - 26: 11 0-1-0 22,1 13.000 — 25: 16 0-2-5 18,8 35.750 — Tot: 33 0-3-6
Venus V v Angus Hall
Opdr: Dorthe Christensen ApS
Ejer: Mette Carlsen & Henning Scharstein
CC **Rød/brun,**
Scharstein Henning (Carlsen M)a

Andersen M S	Ål	24/5-km	1/2140	k	21,8	- -	gk	-
Scharstein H	Od	6/6-5	5/1640	0	opgag	c c s	1143	10'
Carlsen M	År	13/6-3m	4/1820	0	25,7 g	c c	103	5'
Scharstein H	Od	17/7-7	4/2140	0	22,1 g	c c s	496	7'
Scharstein H	År	22/8-2	4/1820	0	24,5 g	c c s	380	7'

7 FOR U TINNA — 2 — 17,4M — 14,6AK — 16,4AM — 56.975

9,brun. v. v Wishing Stone - 26: 16 1-0-0 17,6 12.050 — 25: 19 0-2-1 17,4 22.975 — Tot: 78 1-6-1
Entetinna v Nikki Raun
Opdr: Tinna Høgsted
Ejer: Tinna Høgsted
CC **Rød/sort/logo,**
Pedersen Benjamin Bang (Willumsen P)

Pedersen B B	År	11/7-5	8/1800	0	18,1ag	¢ ¢ s	320	7'
Lauritzen A	Od	7/8-8	5/2160	0	19,3	c c s	522	4'
Pedersen B B	Od	14/8-7	4/1640	4	18,7 g	c c s	87	4'
Pedersen B B	Od	21/8-9	6/2140	1	18,4	c c s	88	4'
Willumsen P	Sk	24/8-4	12/2060	7	17,0 a	c c s	654	6'

8 BLACK MAGIC — 3 — 15,7M — 13,3AK — 13,4AM — 252.015

13,sort. v. v Keep On Flying - 26: 15 0-4-3 17,1 14.100 — 25: 14 0-3-0 16,3 9.900 — Tot: 155 6-25-17
Maggie Run v Deliberate Speed
Opdr: Morten Kramer
Ejer: Morten & Emma P. Kramer
CC **Rød/hvid,**
Kramer Mortena

Kramer M	Od	17/7-9	2/2160	2	17,9	c c s	155	4'
Christensen B	Od	25/7-4	4/2660	2	19,7	c c s	42	4'
Kramer M	Od	7/8-8	1/2180	4	17,3	c c s	151	4'
Kramer M	Od	14/8-7	2/1680	5	17,1	c c s	40	4'
Kramer M	Od	21/8-9	1/2180	0	18,7	c c s	177	4'

9 LOADED VILDA (SE) — 4 — 15,0M — 12,1AK — 14,8AM — 142.972

6,brun. hp. v S J's Caviar - 26: 15 0-0-1 16,9 3.350 — 25: 17 0-2-1 15,0 61.152 — Tot: 51 0-4-4
Liberte v Daguet Rapide
Opdr: Loaded Boys AB
Ejer: Chanette Bentsen
CC **Hvid/blå/guld,**
Lauridsen Ida (Bentsen C)a

Lauridsen I	Od	17/7-9	1/2200	0	17,4	¢ ¢ s	495	4'
Køhler A	Od	25/7-4	3/2680	4	19,4	¢ ¢ s	218	4'
Lauridsen I	Od	7/8-9	1/2180	3	17,3	¢ c s	70	2'
Bentsen C	Od	14/8-8	1/1680	0	17,2	¢ c s	176	4'
Køhler A	Od	21/8-9	2/2180	0	18,8	c c s	309	4'

10 ENZO FLAME — 2180:1 — 15,9M — 13,4AK — 14,2AM — 207.100

10,brun. v. v Racer Bourbon - 26: 8 1-0-0 15,9 4.600 — 25: 9 0-0-1 16,2 4.800 — Tot: 93 13-4-5
Asics Finder v Buckfinder
Opdr: Mette Holmer
Ejer: Flemming Raundahl
CC **Hvid/sort/rød,**
År **Raundahl Flemming**a

Raundahl F	År	29/5-10	1/1860	0	17,0	¢ ¢ s	316	4'
Raundahl F	Od	6/6-10	1/2200	0	19,2	¢ ¢ s	677	4'
Raundahl F	Od	3/7-7	1/1700	6	17,2	¢ ¢ s	390	4'
Raundahl F	År	18/7-8	2/2340	5	19,8	¢ ¢ s	85	4'
Raundahl F	Od	21/8-9	3/2180	4	17,9	¢ c s	251	4'

11 CHIP LINE (SE) — 2 — 13,8M — 12,1AK — 386.460

14,mkbr. v. v Infinitif - 26: 10 1-2-1 17,4 9.750 — 25: 17 0-1-2 16,4 10.100 — Tot: 146 12-13-17
Gold Medallion v Yankee Glide
Opdr: Tal AB
Ejer: Helena, Jane & Martin Feltheim
CC **Blå/logo,**
Sk **Feltheim Martin** (Feltheim R)

Feltheim M	Od	6/6-10	2/2160	2	19,2	c ¢ s	67	4'
Feltheim M	Od	21/6-4	4/2160	1	18,0	c ¢ s	39	4'
Feltheim M	Od	3/7-7	1/1680	4	17,9	c ¢ s	112	4'
Feltheim M	År	18/7-8	1/2340	2	18,9	c ¢ s	131	4'
Feltheim M	Ål	29/7-8	1/2180	0	17,6	c ¢ s	169	4'

12 FIDEL CASTRO — 3 — 16,3M — 13,8AK — 101.600

9,brun. v. v Yield Boko - 26: 14 2-2-0 16,7 13.150 — 25: 14 0-1-1 16,3 12.200 — Tot: 93 4-9-11
Olaika Tandal v Great Challenger
Opdr: Christiansen, Fentz & Madsen
Ejer: Christiansen, Fentz & Madsen
CC **Blå/hvid/rød,**
Christiansen Niels-Erika

Christiansen N-E	Od	3/7-7	3/1640	1	19,2	¢ ¢ s	20	4'
Christiansen N-E	Od	25/7-4	5/2660	0	21,0	¢ ¢ s	163	4'
Christiansen N-E	Od	7/8-8	2/2160	1	17,6	¢ ¢ s	290	4'
Christiansen N-E	Od	14/8-8	3/1680	0	17,0	¢ ¢ s	110	4'
Christiansen N-E	Od	21/8-9	6/2180	6	18,2	¢ ¢ s	222	4'

13 LIVI ONASSIS H M (SE) — 4 — *14,9K — 13,7AK — 16,0AM — 122.300

10,mkbr. v. v S J's Caviar - 26: 10 1-2-1 16,3 9.400 — 25: 7 0-0-1 17,4 2.650 — Tot: 81 7-7-6
Global Kimono v Super Arnie
Opdr: Lisa & Victor AB
Ejer: Mille-Mi Rosenfeldt
CC **Turkis/sort/logo,**
Rosenfeldt Mille-Mia

Kristoffersen O	Od	6/6-10	7/2160	1	18,9	c c s	133	4'
Kristoffersen O	Od	19/6-7	8/2140	0	opgag	¢ ¢ A	421	7'
Kristoffersen O	Od	17/7-9	1/2180	6	17,6	c c s	236	4'
Fentz M	Od	14/8-7	1/1680	2	16,8	c c s	137	4'
Rosenfeldt M-M	Od	21/8-7	4/2160	5	16,4	c c s	137	7'

14 GIRLPOWER — 5 — 16,6K — 14,8AK — 15,5AM — 81.050

8,brun. hp. v Orlando Vici - 26: 10 1-1-1 17,3 6.400 — 25: 18 2-2-0 16,6 13.800 — Tot: 80 4-8-7
Merry New v Carmody Lobell
Opdr: Heidi Vægter Lønborg
Ejer: Morten & Emma P. Kramer
CC **Rød/hvid/reklame,**
Christensen Bjarke (Kramer M)a

Kramer M	Od	6/6-10	9/2160	0	20,9	c ¢ s	312	4'
Kramer M	Od	3/7-8	2/1660	2	17,3	c c s	138	4'
Kramer M	Od	25/7-4	7/2660	0	21,1	c c s	158	4'
Kramer M	Od	14/8-8	1/1660	1	17,5	c c s	74	4'
Kramer M	Sk	24/8-8	3/2040	0	18,1	c c s	276	4'

15 GOURASI — 6 — 16,0M — 13,3AK — 14,9AM — 90.050

8,sort. hp. v Laughing Stock - 26: 3 0-0-0 17,8 — 25: 11 1-1-1 16,5 11.100 — Tot: 59 4-5-7
Rihanna Lobell v Adams Hall
Opdr: Jørgen Månsson
Ejer: H.H. Greve, J. Hald & E. Borreby
CC **Rød/sort/hvid,**
Borreby Emiliea

Borreby E	Od	5/12-5	12/1640	0	17,6ag	c c A	204	7'
Kjær R	År	19/12-3	11/1800	5	16,6 a	¢ ¢ s	56	8'
Borreby E	Od	30/1-4	5/2140	0	20,4	c c s	454	8'
Borreby E	År	9/5-6	1/1820	0	19,5 g	¢ ¢ s	370	6'
Borreby E	Od	22/5-9	2/2160	0	17,8	¢ ¢ s	1020	7'

VINDEREN

Løbsdagen denne søndag i Odense afsluttes med et almindeligt formløb, hvor **3 Dream Hastrup** får vindertippet. Den Monica Fentz-trænede hest er lettet frem til spids denne gang, og her kan første sæsonsejr komme.

MODBUDDET

4 Gavicii T er også lettet frem til spids denne gang for Odense-amatør Søren Bønneland, og selvom Ens Snapshot-sønnen ikke vinder sejre på samlebånd, så skal det ikke flaske sig ret meget i dette løb, før Gavicii T løber først over stregen.

OUTSIDEREN

Den unge amatørkusk Adam Køhler vinder ikke lige så mange løb i denne sæson, som han gjorde i 2025. Men derfor kører han stadig godt, og i dette løb kører han en fin chance i **2 Kala's Kabale**, som senest gik godt som tredje til Maia og Livi Onassis H M.

CHANCEVURDERING: A: 3-4-2 B: 7-8-10-5-1-6-11-15-14-9-13-12 C: -

Bet 25

SPILGUIDEN

Lær alt om spil på hestevæddeløb

- ✓ Sådan opretter du dig
- ✓ Sådan spiller du
- ✓ Forklaring af spilformer
- ✓ Viden om sporten
- ✓ Spørgsmål og svar
- ✓ Interaktiv startliste

SÆSONPLAN 2026

FYENS VÆDDELØBSBANE

SEPTEMBER

Lørdag	12.	kl. 13:00	G
Fredag	25.	kl. 15:45	T

OKTOBER

Fredag	2.	kl. 15:45	T
Søndag	11.	kl. 11.00	K
Fredag	23 .	kl. 15:45	T

NOVEMBER

Fredag	6.	kl. 15:45	T
Fredag	20.	kl. 15:45	T

DECEMBER

Fredag	4.	kl. 15:45	T
Lørdag	12.	kl. 13:00	T

T=Trav
G=Galop
K=Kombidag (trav & galop)

12. september	Det Fynske Galopderby / Fyensløbet
2. oktober	DM for Hopper / Gentlemens Day
23. oktober	Grand Circle 4-års Championater

Forbehold for ændringer

CASINO ODENSE

18+ | Spil med omtanke | ROFUS | Stop spillet |

Casino i Odense City ♥♠♦♣
Live spil, pokerturneringer & cocktails i topklasse. Adrenalin & happiness!
Find os under jorden i HCA-kvarteret.

INDGANG VIA COMWELL HOTELS
LÆS MERE PÅ CASINOODENSE.DK

VIS DIN BILLET FRA FYENS VÆDDELØBSBANE PÅ LØBSDAGEN OG FÅ GRATIS ENTRÉ, GARDEROBE & EN FADØL